Director
LEÃO VELLOSO

Correio da Manhã

Proprietario
EDMUNDO BITTENCOURT

Endereço telegraphico — "CORREOMANHA"
Impresso em papel de HOLMBERG BECH & C.ª — Stockolmo e Rio.

Director, 1558, C.—Red. 5698, C.—Administração, 37, Central.
Impresso em papel de NORDSKOG & C.ª — Christiania — Rio.

ANNO XX — N. 7.964
Gerente — V. A. DUARTE FELIX

RIO DE JANEIRO — SEGUNDA-FEIRA, 20 DE DEZEMBRO DE 1920

REDACÇÃO
Largo da Carioca n. 13

O MOMENTO INTERNACIONAL — Serviços da Associated Press, Havas, Americana e correspondentes especiaes

O "S. Paulo", que transportará os restos mortaes dos ex-imperadores do Brasil, chegou a Lisboa

Ao meio-dia de hontem chegou a Athenas o rei Constantino, que foi recebido pelo povo em delirio

A ENTREVISTA DO SR. PUEYRREDON COM JORGE V TEVE O CARACTER DE SIMPLES CORTEZIA

LISBOA, 19 — O couraçado brasileiro "S. Paulo", que vem buscar os restos mortaes de d. Pedro II e da ex-imperatriz, d. Thereza Christina, do Brasil, entrou esta manhã, cerca das 7 horas, no Tejo.

Terminou a gréve dos hoteleiros de Berlim, que acharam razoaveis as explicações do governo

O MINISTRO DO EXTERIOR DA HESPANHA DESMENTE OFFICIALMENTE OS BOATOS DE UMA ALLIANÇA SECRETA COM A INGLATERRA

VENIZELOS NO EXILIO

"O povo grego julgou-me e condemnou-me, mas não condemnou nem condemnará a minha politica" - diz o ex-primeiro ministro da Grecia.

Nice, 25 de novembro. — Acabo de ver o sr. Venizelos; acabo de lhe falar. E dessa rapida troca de palavras conservarei, comtudo, por muito tempo, uma impressão profunda. O comboio especial que trouxe de Italia o antigo chefe do governo grego chegou aqui ás 17 horas. Nesta época do anno, mesmo em Nice, a essas horas, termina o ocaso. A "gare" de Nice, tão alegre, estava envolta já nas primeiras sombras da noite quando, destacando-nos da multidão curiosa, eu e alguns collegas penetramos no vagão onde viajava o grande vencido. E era tal a comoção de todos nós e tão real a nossa tristeza e tão pungente o aspecto desse pobre homem que, em menos de vinte dias, envelhecera de vinte annos, que aos nossos olhos vieram as lagrimas irresistivelmente e ninguem tentou sequer formular uma dessas phrases de fria polidez com que as pessoas indifferentes fazem menção de consolar as grandes dores.

O que mais nos impressionou [illegible] foi que durante esses minutos não saiu do pensamento a recordação da ultima vez que vira Venizelos. Fóra em Sèvres, no dia da assignatura do Tratado de paz com a Turquia. Esse tratado era a consagração da sua obra colossal de estadista. Esse dia marcou o apogeu do seu triumpho. Revejo-o ainda sentado ao lado dos delegados turcos, contemplando com os seus olhinhos de myope, scintillantes de alegria o desfile dos plenipotenciarios que iam assignando os textos officiaes. Revejo-o ainda recebendo as felicitações no fim da ceremonia. Era elle só o heroe do dia. E, quando, no patamar da grande escadaria da Manufactura de Sèvres, o pude, por minha vez, felicitar:

— E' o seu triumpho, sr. presidente!

Elle apertou-me a mão com força e com essa alegria candida das creanças e dos simples, trouxe do fundo da alma até aos labios estas palavras:

— Emfim!

Emfim! Lutando contra a prudencia dos seus e a má vontade de outros, lutando contra as ambições rivaes, lutando mesmo contra a justiça, com uma habilidade, uma tenacidade e um patriotismo sem par, elle tinha conseguido fazer [illegible] triplicada em territorios, engrandecida em responsabilidades [illegible].

[illegible]

O sr. Venizelos

Exigi delle grandes sacrificios. Sete annos de mobilização é muito, é demais para um exercito, seja elle qual for. A propria França, por imolar o [illegible] acabaria por imolar o estadista que lhe impuzesse um sacrificio egual.

— Mas Constantino, sr. presidente, como possivel que Constantino volte a ser o rei da Grecia?

— Eu não admitto nem tenho que admittir. Mas os gregos não admittirão por certo com a facilidade que se julga ou pelo menos com a unanimidade que elle espera.

Esse homem nunca poderá presidir aos destinos duma Grecia prospera e feliz. Qualquer dos seus filhos, talvez. Mesmo o mais velho. E' um rapaz que póde ter algumas idéas erradas, que o tempo e a experiencia corrigirão, mas que não tem no passado erros que o incompatibilizem com as aspirações legitimas e logicas do povo. Mas desse povo, não digam muito mal, peço-lhes! Elle foi injusto para commigo e eu fui talvez duro para com elle. E, por muito grande que tenha sido a dôr que elle me tenha causado, eu já, de todo o meu coração, lhe perdoei.

Despedi-me, commovido, desse homem de genio que sabe tão nobremente ser, mesmo na adversidade, um homem bom. Uma pessoa amiga que o acompanhou-nos alguns minutos nos caes da estação.

— Grande figura! grande alma! — disse-me ella. — No dia do escrutinio, os seus amigos militares (que os tem ainda, e fieis) foram offerecer-se-lhe para um golpe de força. "Nada façam! — respondeu-lhes — O povo é soberano. E' preciso obedecer. E' preciso respeitar a vontade do povo!"

— A desillusão do sr. Venizelos foi grande: a sua tristeza é immensa. Mas elle recuperará pouco a pouco as suas energias e, sem nada querer para si, irá ainda, em Paris e em Londres, defender para a sua patria aquillo que ella recebeu das suas mãos. — *Jorge Guérin*.

O sr. Pueyrredon em Londres

A' entrevista do chanceller argentino com o rei Jorge V

Londres, 19 — A visita do sr. Honorio Pueyrredon, ministro das Relações Exteriores da Republica Argentina e chefe da delegação do seu paiz á assembléa de Genebra, foi motivada por um convite que lhe dirigiu, em nome do governo britannico, o ministro dos Negocios Estrangeiros, lord Curzon, nada tendo que ver com a attitude por elle assumida na Liga das Nações. O sr. Pueyrredon, falando ao correspondente da "Associated Press" declarou que a Republica Argentina, pelo menos emquanto estiver á frente da chancellaria, não se occupará da Liga das Nações, dizendo textualmente: "A Liga das Nações é assumpto morto para nós".

"Acceitei o convite do governo britannico — proseguiu o sr. Pueyrredon — com o maximo prazer, pois que me offerecia a agradavel opportunidade de testemunhar á Inglaterra, não obstante o fracasso da nossa politica na assembléa de Genebra, a sinceridade das relações existentes entre os dois paizes. Além disso esta visita me revelou que a minha attitude na assembléa de Genebra não foi bem comprehendida pela opinião ingleza, e, pois, desejo repetir que a delegação argentina não agiu visando este ou aquelle paiz, nem a favor nem contra; procedeu de maneira coherente, fiel aos principios que determinaram a adhesão do paiz ao pacto da Liga das Nações. A delegação argentina, uma vez que a assembléa rejeitou não uma mas todas as propostas que constituiam o seu programma, só tinha um gesto: retirar-se immediatamente".

O sr. Pueyrredon, conforme telegraphámos hontem, foi recebido pelo rei Jorge V. A entrevista foi cordialissima, durando meia hora. A' saida do palacio real, o sr. Pueyrredon declarou que sua majestade o tratára como a um velho amigo, recordando com accentuado carinho o tempo em que, na qualidade de principe de Galles, esteve na Republica Argentina.

O soberano interessou-se muitissimo em conhecer a opinião do chanceller argentino sobre paizes como os Estados Unidos e o Canadá.

Depois da audiencia, o sr. Pueyrredon conferenciou longamente com o ministro das Relações Exteriores, lord Curzon, por espaço de uma hora. Finda a entrevista, o chanceller argentino recusou-se a fazer declarações, dizendo estar agora convencido de que lord Curzon comprehendia perfeitamente a attitude por elle assumida na assembléa da Liga das Nações.

O Banco da Finlandia vae emittir

Londres, 19 — Telegrapham de Helsingfors que o presidente da Finlandia sanccionou a lei autorizando o Banco da Finlandia a emittir duzentos milhões de marcos, o que parece desnecessario porquanto o Banco não aproveitou ainda o direito que tem de emittir noventa milhões.

O Conselho das Finanças recommendou ao governo a revogação das restricções ás exportações, salvo quanto ao assucar e ao trigo e o estabelecimento do regimen da livre entrada para a importação dos artigos de primeira necessidade.

A Irlanda em fóco

O primeiro ministro Lloyd George recusa-se entrar em negociações com De Valera

Londres, 19 — O primeiro ministro Lloyd George escreveu ao reverendo O' Flannigan, recusando acceitar a sua proposta para entrar em negociações com o sr. De Valera, sobre os termos de um tratado com a Irlanda.

Nessa carta o primeiro ministro declara que não pode reconhecer a existencia da Republica irlandeza, e conseguentemente não podia entrar em negociações com o seu pretendido presidente dessa Republica. Accrescentava que [illegible] persistissem [illegible] pela [illegible].

Londres, 19 — Telegrapham de Dublin:

No Condado de Cork, alguns soldados que eram transportados em auto-caminhões, cairam numa emboscada preparada pelos revolucionarios irlandezes. Foram mortos dois soldados.

No Condado de Cavan duas [illegible] da policia foram atacadas. Em Deudt verificou-se a morte de [illegible].

As votações do orçamento tcheco-slovaco

Praga, 19 — O Senado votou o orçamento.

O Partido allemão absentou-se do recinto no momento da votação.

DE PORTUGAL

A obra do sr. Antonio Granjo violentamente atacada — Outras informações

Lisboa, 19 — Na sessão de hontem effectuada pelo Congresso Liberal, varios congressistas atacaram violentamente a obra effectuada pelo governo do sr. Antonio Granjo. O ex-presidente do ministerio não estava presente.

Lisboa, 19 — O Congresso do Partido Democratico reunido na cidade do Porto saudou a figura politica do sr. Affonso Costa, [illegible].

Lisboa, 19 — O general Norton de Mattos, alto commissario de Angola, [illegible] em seu favor pelo jornal "O Mundo".

Lisboa, 19 — De conformidade com o decreto que determina o estabelecimento de rações para a venda de azeite, cereaes, milho, centeio, trigo e leguminosas cada habitante só póde abastecer-se por mez de um litro de azeite e de cinco kilos de cada um dos outros generos.

Lisboa, 19 — O sr. Carlos Calixto foi agraciado com o grau de official da ordem de São Thiago, pelos serviços prestados [illegible].

Lisboa, 19 — Vae ser reedificado o predio do Tribunal do Commercio, [illegible].

Lisboa, 19 — A direcção geral do commercio agricola expediu circulares para todo o mundo, convidando as entidades agricolas mais importantes a reatarem os seus negocios, interrompidos em virtude da guerra, com Portugal.

Lisboa, 19 — O coronel Liberato Pinto, presidente do Ministerio, foi agraciado pelo rei da Hespanha com a medalha de ouro de merito militar.

Lisboa, 19 — A proposito da attitude do clero em face das eleições, o "Diario de Noticias" publica uma entrevista que o seu correspondente em Roma obteve do secretario de Estado do Vaticano, cardeal Gasparri, na qual este [illegible] que os catholicos portuguezes devem manter-se com respeito perante o actual regimen politico de Portugal.

Lisboa, 19 — Segundo se affirma, no Congresso Liberal que se acha em formação para enfrentar o desequilibrio financeiro do paiz, farão parte os directores dos bancos Portuguez do Brasil, Ultramarino, a casa Totta e o Banco de Credito Agricola.

Lisboa, 19 — O congresso do partido liberal adoptou na sessão de hoje uma moção de caracter politico preconisando a dissolução do parlamento, a concessão da amnistia aos criminosos politicos e a formação de um governo, formado pelas entidades partidarias extra-parlamentares, como sendo o unico capaz de resolver o problema politico.

Lisboa, 19 — O Congresso do partido democratico, reunido no Porto, manifestou-se contra a concessão da amnistia. Ambos os congressos approvaram moções de applausos ao presidente da Republica, á exercito e á armada.

A REVOLUÇÃO AGRARIA NA ITALIA

Uma mulher chamada Argentina Altobelli é a alma do movimento — O que é a "Federazione Nazionale del Lavoratori della Terra".

Roma, 5 de novembro — Parallelamente á occupação das fabricas pelos operarios metallurgicos italianos — diz um jornal — a qual terminou com a quasi completa victoria do "decreto", estabelecendo os conselhos de fabrica e o direito dos operarios de participar da direcção financeira industrial e administrativa de todas as fabricas — rebentou outro movimento não menos importante, dos trabalhadores agricolas.

Ainda quando nestes assumptos de extraordinaria complexidade, como o problema social na Italia, não seja possivel estabelecer generalizações concretas, póde affirmar-se que existe um notavel parallelismo entre o movimento da cidade e do campo, tanto no que se refere ás manifestações geraes de um e outro, como as suas causas e resultados.

E' preciso reconhecer, no entanto, que esse parallelismo é quasi por completo accidental e só se deve ao facto de que ambos emanam do mesmo processo de evolução, pois que os dirigentes dos movimentos agem independentemente e nada os une a não ser as analogias relativamente antigas, de doutrina e de associação geral. Tanto os orientadores do movimento operario como os do camponez travam as suas lutas separadamente, de modo que raras vezes estão de accordo nos seus actos.

Os trabalhadores do campo, graças sobretudo aos vigorosos esforços de uma mulher chamada Argentina Altobelli, organizaram nos ultimos vinte annos um grande e numeroso syndicato, que abrange as principaes classes do proletariado rural da Italia, como sejam, os sub-arrendatarios, pequenos arrendatarios, pequenos proprietarios e os chamados "contadini". Esta classe é composta pelos jornaleiros, os quaes, conforme a região, já têm participação nos fructos da terra.

O numero de associados no syndicato, que se chama "Federazione Nazionale dei Lavoratori de la Terra", excede actualmente a 900.000, e este numero está crescendo dia a dia, mercê dos estimulos dos exitos alcançados pela Federação!

A' frente desta poderosa organização encontra-se Argentina Altobelli, que é a inspiradora da maior parte das resoluções administrativas.

A séde principal da Federação está installada em Bolonha, mas tem succursaes em quasi todos os districtos do paiz, ainda os mais atrazados.

Uma das succursaes mais bellicosas é a da Sicilia, onde actualmente se inicia um movimento, que ainda vae apoquentar demasiado o governo, segundo a opinião dos jornaes conservadores.

A Italia, relativamente ao problema social agrario, encontra-se dividida. No sul, o trabalhador do campo raramente é dono da terra onde trabalha, não a explora por sua conta. E' um proletario como

Arthur Labriola, ministro do Trabalho do gabinete italiano, a quem está confiada a solução de todos os problemas operarios. Foi quem representou o governo na questão dos metallurgicos, quando estes occuparam as fabricas

o operario de uma fabrica, e habita num sotão da aldeia ou cidade mais proxima, indo para o trabalho todas as manhãs e regressando á noite.

Como o trabalho no campo se acha mal organizado e instavel, frequentemente tem que alternar a sua vida de campo com o trabalho de operario de construcção de estradas ou de caminhos de ferro nas obras publicas. Em 1901 ganhava lira e meia por dia, e a mulher 60 centimos. Tinha quatorze horas de trabalho. Muitas vezes recebia parte do seu salario em dinheiro e outra parte em generos. Pouco a pouco, a quantia de remuneração foi crescendo, graças aos esforços do syndicato.

Devido ao incremento do valor do preço das colheitas, o sub-arrendatario paga 426 liras mais por hectare, que antes da guerra. Este dinheiro vae beneficiar principalmente o intermediario ou primeiro arrendatario, o qual paga 225 liras por um arrendamento de 600 metros quadrados o sub-arrendatario ao actual cultivador por 1.524 liras. Por seu lado o dono da herdade ganha de uma propriedade com cerca de 60 hectares, 78.250 liras annuaes.

Em resumo: toda a producção agricola é muito bem paga nestes ultimos tempos; mas o trabalhador do campo percebe uma parte demasiado pequena. Quer por conseguinte o trabalhador pagar a sua renda em dinheiro, ainda que seja maior do que era antes da guerra, e quer eliminar o intermediario ou entender-se directamente com o proprietario.

No norte a agricultura está mais adeantada e predomina o systema de arrendamento commum. No districto de Bolonha, por exemplo, a luta desenvolve-se á volta do "contrato". Ali trata-se mais de colonos que de proletarios. O camponez do norte vive da sua terra: tem a sua morada e paga a sua renda ao proprietario da herdade.

Antes da guerra, essa renda consistia na metade da semente, da colheita e da fruta e, uma certa proporção, dos gados, gallinhas, etc.

Uma das principaes tarefas da Federação, em que prevalece este systema ordinario de arrendamento, foi o de conseguir um contrato egual. Devido a este procedimento, chegou-se a fazer desapparecer por completo as rendas de 50 por cento.

O caracteristico da luta foi o desejo da Federação de dissolver a Associação dos Proprietarios pelo procedimento de obrigar cada proprietario a assignar individualmente o contrato com os seus arrendatarios. Quando o proprietario se nega a fazel-o, o arrendatario participa á Federação, e, em seguida, começa a "boycottage" á propriedade, não se fazendo nella mais trabalhos que os que que a lei impõe ao arrendatario que saiu: o apanho da colheita fica por fazer.

O "boycottage" é absoluto, até que se apresente um novo arrendatario.

As lutas actuaes e que a imprensa italiana dia a dia registra, referem-se á colheita do trigo. O trigo está sem ser debulhado nas eiras. O proprietario ordena que os seus creados o debulhem para ver se o vende; mas o arrendatario oppõe-se e eis aberta a luta, que mor parte das vezes é renhida e sangrenta.

Acontece, muitas vezes, o caso do arrendatario, que não pode viver sem ter o trigo debulhado, recorrer ao municipio. Este, por sua vez, não o attende e as eiras continuam atulhadas. O arrendatario começa então a separar o grão que necessita, mas como teme que se faça uso da machina debulhadora e o proprietario se apodere da parte que lhe corresponde na colheita, segundo o contrato, recorre ao velho processo de debulhar á mão.

Perto de dois mil propietarios resistem ainda, apezar de diariamente se registarem desserções nos operarios. O final da luta não é duvidoso. Os arrendatarios têm que vencer, contando, como sempre, com um governo benevolo e preparam-se então para se apropriar da terra.

E' isto o que pensam os camponezes e se ainda o não realizaram não é porque a Argentina Altobelli e o partido communista não façam propaganda de que "nada ha de propriedade privada na terra."

A questão dos cabos submarinos allemães

O bate-boca entre os jornaes americanos e francezes

Paris, 19 — A proposito da questão dos cabos submarinos allemães, "Pertinax" escreve no "Echo de Paris":

"Os jornaes americanos acusam o governo francez de se ter mancomunado com o Japão para arruinar o commercio dos Estados Unidos. Ora, na questão da attribuição dos antigos cabos allemães, que foram por nós aprehendidos durante a luta e que consideramos como presa de guerra, é necessario não esquecer que o respectivo protocolo, de 3 de maio de 1919, nos concedeu a sua exploração emquanto esperavamos a reunião de uma conferencia internacional.

Reivindicamos os tres cabos seguintes: de Brest a Nova York, de Brest a Dakar e de Monrovia a Pernambuco, este ultimo ainda no fundo do mar.

O governo de Washington pediu primeiramente que os cabos allemães fossem repostos nos seus antigos percursos e pretendeu em seguida assegurar communicações directas com a Allemanha por meio de novas linhas que está prestes a lançar, tendo reclamado que fosse transferida para os Estados Unidos a propriedade da linha de Brest a Nova York.

Em vista dessas reclamações offerecemos aos americanos co-participação na propriedade e na exploração das referidas linhas. A concessão que faziamos, porém, resultou inutil, e os Estados Unidos ameaçaram de lançar ao mar os nossos cabos, reclamando partes eguaes em todas as receitas da exploração dos antigos cabos allemães, assim como a suppressão do paragrapho segundo do protocolo que legitima a nossa exploração.

Mesmo assim, ainda nos resignamos a acceitar a primeira proposição."

O nova governador geral do Congo Belga

Bruxelas, 19 — O "Soir" noticia que o sr. Lippens, governador da Flandre Oriental foi nomeado governador geral do Congo.

Os novos estadistas

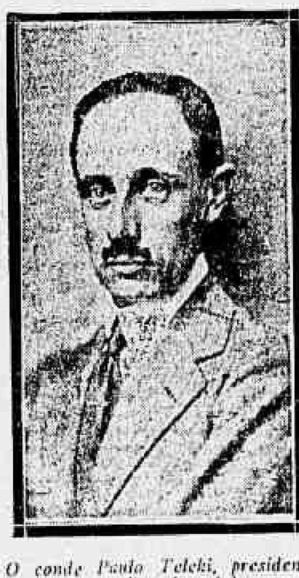

O conde Paulo Teleki, presidente do conselho de ministros da Hungria

Propaganda contra o actual governo allemão

BERLIM, 19 — Segundo denuncia hoje o jornal pangermanista "Deutsche Zeitung", o representante do Soviet russo nesta capital, sr. Victor Kopp, cumprindo instrucções reservadas que lhe foram transmittidas por Trotzky, tem desenvolvido activa propaganda subversiva, empregando todos os esforços possiveis para provocar a quéda do actual governo.

O mesmo jornal diz que o ministro das Relações Exteriores, sr. Simons, possúe uma copia photographica da carta de Trotzky, e pede a prisão ou expulsão immediata do representante maximalista.

A situação politica na Italia

Scenas de pugilato na Camara dos Deputados

Roma, 18 (Retardado) — Ao reabrir-se hoje, á tarde, a sessão da Camara, que fôra suspensa por alguns momentos em consequencia de uma scena de pugilato desenrolada no proprio recinto, o presidente do conselho, falando em nome do governo, deplorou todas as violencias que vinham diminuir a dignidade do Parlamento.

Disse ainda o sr. Giolitti que estava firmemente resolvido a pôr termo a esses excessos.

Em seguida, a Camara nomeou uma commissão, que irá a Bolonha abrir inquerito sobre os factos ali occorridos.

Na mesma sessão o presidente do conselho apresentou um projecto de lei em favor dos mutilados e pensionistas de guerra.

Roma, 18 (Retardado) — O sr. De Nicola reassumiu as funcções de presidente da Camara.

No correr da sessão sobreveiu a noticia de incidentes politicos havidos em Bolonha. Essa noticia suscitou protestos violentos da parte dos deputados socialistas, resultando serio tumulto em que os socialistas chegaram a trocar murros com representantes de outros grupos da Camara.

Esse facto levou o presidente a suspender a sessão.

Roma, 18 (Retardado) — Telegrapham de Bolonha:

"Hoje, á saida do Tribunal, onde tinham falado em defesa dos socialistas accusados como autores das violencias commettidas ha algum tempo em Castel Maggiore, os deputados socialistas Adlemo Niccolai e Genuzio Bentini se viram envolvidos numa scena inesperada.

Numeroso grupo de populares cercou os representantes socialistas, em manifestação de protesto contra a attitude assumida por ambos no Tribunal.

Devido á prompta intervenção da policia o deputado Bentini conseguiu escapar aos manifestantes, não succedendo o mesmo ao deputado Niccolai, que ficou ferido na cabeça".

CONSTANTINO EM ATHENAS

A attitude dos minisros da Entente

Paris, 19 — Os ministros plenipotenciarios, bem como as missões da França e da Inglaterra em Athenas, se absterão de quaesquer relações officiaes com o rei e a côrte grega, nem assistirão a nenhuma das cerimonias publicas em honra do soberano.

Por sua vez os navios alliados deixarão as aguas hellenicas para não prestar honras a Constantino.

Athenas, 19 — O couraçado "Averoff", que conduz o rei Constantino, a rainha Sophia e os principes, fundeou em Corintho ás 10 horas da manhã, onde foi encontral-o todo o ministerio. O soberano conferenciou longamente com os membros do governo, attribuindo-se-lhe a seguinte phrase: "Soffri muito, mas estou disposto a esquecer o passado, preoccupando-me apenas o futuro do paiz".

Athenas, 19 — O rei Constantino chegou hoje ao meio dia, em trem especial, tendo desembarcado em Corintho. O soberano e sua comitiva foram recebidos á estação pela rainha-mãe Olga e a princeza Anastasia.

Athenas, 19 — A entrada do rei Constantino na praça Laurium deu margem a um espectaculo imponente. Muitos milhares de pessoas que desde as 9 horas da manhã aguardavam a chegada do trem real, formando filas desde a praça da Concordia, proromperam ao mesmo tempo em acclamações delirantes ao soberano. As tropas tiveram que vencer as maiores difficuldades para conter a multidão que, offegante, desejava invadir a estação para arrebatar do trem o rei Constantino e carregal-o em triumpho.

Visivelmente commovido até ás lagrimas, o rei desembarcou dando o braço á rainha Sofia e em seguida dirigiu-se para a carruagem real, tirada por tres parelhas.

O cortejo seguiu entre acclamações delirantes até o Stadium onde se realizou uma imponente parada.

Depois de visitar a cathedral, onde fez oração, Constantino dirigiu-se ao palacio afim de ler a sua proclamação ao povo.

Os ultimos actos da assembléa da Liga das Nações

Um appello do presidente Hymans á mocidade que conheceu os horrores da guerra

Genebra, 19 — Antes do encerramento dos trabalhos a assembléa geral approvou um voto a favor da organização internacional do trabalho intellectual.

Genebra, 19 — Ao encerrar a primeira sessão annual da assembléa da Liga das Nações o presidente Hymans pronunciou um discurso de despedida, no qual traçou com eloquencia e de modo synthetico o valor da obra realizada pela assembléa, cujo exito considerava completo.

O sr. Hymans terminou esse discurso por um appello á mocidade que conheceu os horrores da guerra, aconselhando-a a fundar a paz do mundo sobre as bases solidas da Liga das Nações.

Genebra, 19 — Esteve reunido hontem, á noite o Conselho Executivo da Liga das Nações que discutiu a questão entre a Polonia e a Lithuania e resolveu que se proseguisse na realização da consulta aos habitantes da região de Vilna.

A commissão encarregada de preparar esse plebiscito deve reunir-se brevemente em Varsovia, e ahi assistirá ás negociações entaboladas entre polacos e lithuanios sobre os meios por que se fará a consulta popular e sobre os limites dos territorios plebiscitarios.

Genebra, 19 O ex-presidente do conselho de ministros da França e membro da delegação do seu paiz á assembléa da Liga das Nações fez hoje a seguinte declaração ao correspondente da "Associated Press": "A obra realizada pela assembléa de Genebra, evidentemente, não seria capaz de regenerar os costumes do mundo, mas serviu para mostrar que a Liga das Nações vive, sendo possivel que, para o anno, possa completar o que agora iniciou".

A gréve dos hotéis e restaurantes de Berlim

Berlim, 19 — Em virtude das explicações do governo os proprietarios de hoteis e restaurantes resolveram restabelecer o serviço de refeições que havia sido suspenso em signal de protesto pela volta ao systema de rações e ao uso do chamado pão preto.

Sangrentos conflictos

Londres, 19 — Telegrapham de Dublin que se deu um sangrento conflicto entre soldados de policia e civis em Ennistyman, no Condado de Clare. O conflicto foi a consequencia de uma emboscada em que cahiram os soldados quando em viagem de automovel por aquella região. Houve varios feridos de parte a parte.

O REGRESSO DE CARPENTIER

Nada diminuiu ainda aos olhos do publico de Paris o prestigio desse grande "boxeur"

Georges Carpentier

Paris, 17 de novembro — Aconteceu-me, outro dia, estar na "gare" de Lyon no momento em que ia partir o comboio da Suissa que conduzia a Genebra os tres delegados francezes á grande assembléa da Liga das Nações. Esses tres delegados eram tres homens eminentes.

Os srs. Bourgeois, Viviani e Hanotaux são, com effeito, dos mais altos representantes do espirito francez, o primeiro, actual presidente do Senado, é um sociologo dos mais distinctos e um politico respeitado por todos; o segundo é, depois da morte de Jaurès, o mais admiravel orador do parlamento francez; o sr. Hanotaux, academico e antigo diplomata, é um brilhante historiador. Pois bem: esses tres homens que iam representar a França, defender os supremos interesses da França numa assembléa que se destina a lançar as bases duma obra que pode ser ephemera mas pode tambem ser colossal, atravessaram o caes, entre a indifferença dos viajantes. Quando se ouviu á sua passagem o "declic" duma machina photographica e se viu o relampago do magnesio, alguns voltaram-se e perguntaram:

— Quem é?

— E' Bourgeois.

— Ah!

E ninguem mais pensou em tal.

No mesmo dia, numa outra "gare", a "gare" Saint-Lazare, á chegada do comboio do Havre, uma multidão immensa comprimia-se offegante. Homens e mulheres de todas as classes, velhos e creanças janotas de pelissa e pobretões quasi descalços, aguardavam alguem. Esse alguem chegou e ouviu-se logo resoando através da grande "gare" uma estrepitosissima ovação. Um homem appareceu á porta dum vagão de luxo; mil mãos se estenderam para elle; elle apertou algumas; mas logo mil braços o arrebataram e o conduziram em triumpho até á rua. Quem era esse homem? Não era o rei de Ingaterra, chefe da grande nação alliada, nem seu filho, o principe de Galles, não era mesmo o soberano da Belgica heroica, não era Foch, o vencedor dos allemães, nem, de regresso das Indias, o sr. Clemenceau; não era um grande sabio, nem um grande artista, nem o homem que inventou o remedio contra a vida cara; não era mesmo o dr. Voronoff que projecta rejuvenescer-nos a todos com glandulas de macaco, antes dos macacos serem suspeitos de bolchevismo por um delles ter morto um rei; não era tão pouco o sr. Deschanel restabelecido, nem o sr. Millerand em todo o seu esplendor, nem o camarada Cachin de regresso da Russia, nem madame Sarah Bernhardt em "travesti". Era o boxeur Georges Carpentier.

Nada diminuiu ainda os olhos desse publico de Paris, rebelde um pouco, alias, aos enthusiasmos expansivos, o prestigio desse esmurrador emerito das ventas do proximo; nem a maledicencia, nem a guerra, nem a fadiga do seu renome, nem a exhibição do seu nu, no "Salon" dos Artistas Francezes... A estrella do sr. Clemenceau, dizia ha dias um jornal, empallidece. Joffre é discutido. E ha quem diga que o armisticio de Foch não foi obra dum grande militar. Todas essas glorias aguentam-se no balanço, mas balanceiam. A de Carpentier é firme, dura como o bronze, immovel como uma rocha. Tristan Bernard e Maeterlinck affirmam que o "box" é o mais nobre dos "sports" e cultivam-no com ardor. Cultivando essa arte do sôco que seduz tão bons espiritos e desmancha tantas queixadas impudentes, Carpentier tem ganho uma bellissima fortuna e feito no estrangeiro, duma maneira que não póde ser senão uma "maneira forte", a mais efficaz propaganda do seu paiz.

Foi-me dado hontem trocar algumas palavras com o seu severo e meritorio "menager" Descamps.

— Que tal Carpentier? — perguntei-lhe.

— Vem optimo. Não o viu? Quer apertar-lhe a mão?

— Seria grande honra para mim; mas queira não incommodar o campeão.

— Pois cá estamos de volta de uma viagem triumphal, e, em 31 de maio ou 4 de julho do anno que vem, lá voltaremos a Nova York, para o "match" decisivo.

— O "match" com Jack Dempsey?

— Esse mesmo. Como sabe, Georges vai disputar ao celebre americano o titulo de campeão do mundo de "box" e de todas as categorias. O contrato foi assignado em 5 de novembro. Dempsey vai depositar uma caução de 50.000 dollars, e Carpentier uma de 850.000 francos. Se um dos dois "boxeurs" lutar com um adversario qualquer antes do "match" e for desqualificado ou vencido perderá a caução em favor do outro.

— E tem boas esperanças?

— O combate será duro. Dempsey tem 26 annos, um de menos que Georges, e tem como peso um "handicap" de 6 kilos. Tudo pode acontecer. E quem viver verá.

"Deus Super Omnia!", ia eu dizendo, mas detive-me. Não fosse as vezes o grande Georges ser um livre-pensador.

As relações anglo-hespanholas

A Hespanha negocia um convenio commercial com a Inglaterra

Madrid, 19 — Tendo o jornal "La Liberdad" retrucado ás ultimas declarações officiaes sobre os boatos relativos a uma supposta alliança ou convenio secreto entre a Hespanha e a Inglaterra, o ministro das Relações Exteriores, marquez de Lema, negou novamente, em nome do governo, a veracidade dessas informações, affirmando não existir nenhum accordo de caracter reservado entre os dois paizes.

Esses desmentidos officiaes seguidos de confirmações do jornal que divulgou a noticia, entretanto, serviram para fazer luz sobre as negociações de um importante convenio commercial entre a Hespanha e a Inglaterra, o qual foi, em parte, negociado pessoalmente pelo rei Affonso XIII durante as suas frequentes visitas a Londres.

A Hespanha parece disposta a abandonar a sua velha politica de isolamento, politica a que tem sido fiel desde a restauração da monarchia, reconhecendo a necessidade de se apoiar numa grande potencia amiga, cujos conselhos e amparo lhe possam ser uteis.

Os Estados Unidos estão com os seus mercados fechados á importação dos vinhos hespanhoes; a Allemanha e a Austria ainda não se acham em condições de restabelecer o seu commercio com a Hespanha nas proporções anteriores á guerra.

Deante desses factos, como era natural, a Hespanha procurou approximar-se mais intimamente da Inglaterra, estabelecendo entre os dois paizes um accordo talvez mais amplo do que geralmente o são os tratados commerciaes.

Alguns politicos de destaque como o conde de Romanones e o sr. Santiago Alba, o actual presidente do conselho de ministros sr. Dato, e o ministro das Relações Exteriores, marquez de Lema já se manifestaram por diversas vezes partidarios dessa nova orientação, isto é, do abandono da velha politica de isolamento.

Assignaturas

Aos nossos amigos e assignantes pedimos mandarem reformar as suas assignaturas até 31 do corrente, afim de ser regularisada a expedição da folha.

A' vista do grande augmento no custo de todo o material que empregamos, principalmente o do papel que continúa em alta, attingindo a mais do dobro do antigo custo, fomos forçados a elevar os preços até agora adoptados para as nossas assignaturas, procurando, mesmo assim, eleval-os a um preço razoavel, isto é:

ANNO . . . . . . 35$000

SEMESTRE . . . 20$000

As assignaturas começam e terminam em qualquer época.

As importancias podem ser remettidas em cartas registradas, — com valor declarado, — ou vale postal ao gerente desta folha

V. A. Duarte Felix.

PROPHECIAS...

—:—

Estamos na vespera do fim do anno e a essas horas já andarão os astrologos, videntes, hierophantes e adivinhos, occupados com tudo quanto se dará durante os trezentos e sessenta e cinco dias do anno da graça de mil novecentos e vinte e um. Não ouvi ainda a voz do Hierophante Vate que pontifica á sombra das sete palmeiras do Mangue, cuja prophecia annual consiste em systematicamente predizer a morte de um grande brasileiro; e como o Brasil não seja tão bem servido de grandezas humanas como o é de extensão territorial; e por outro lado, como aqui só existe um homem bastante grande para encher a imaginação de seus coevos, despertando-os toda vez que se fala em grandeza humana, segue-se que cada anno novo desmente essa prophecia fatidica architectada no anno anterior, porque o grande brasileiro continúa a viver. O que, de resto, não embaraça muito o propheta, sempre capaz de encontrar um qualquer simile da grandeza humana, desapparecido entre os vivos, para confirmação e gloria de seu instincto de edivinhar.

Não pretendo fazer o inventario prévio de tudo quanto tenha de acontecer aos meus semelhantes, durante o anno proximo vindouro; tão pouco é intenção minha dar conta do nosso futuro tenebroso, refestelando-me nos factos sensacionaes. Quero manter-me cá por baixo, colado ao nivel da terra, sem me transportar á altura dos astros; quero dizer, com a curta experiencia de quem observa, ha alguns annos, os phenomenos de seu paiz, o que será o Brasil politico e intellectual do anno de 1921. Talvez pareça coisa muito difficil tal previsão. Quem, porém, viu o que foi o Brasil deste anno, e o do anno passado, e o do anno atrazado, póde medir o que será o Brasil d'amanhã, com algumas saccas de café e algumas batatas a mais ou a menos. Porque desde aquelle memoravel anno em que Pedr'Alvares desembarcou na bahia de Todos os Santos, até hoje, na vespera do annunciado passeio aereo Rio-Buenos Aires, nós temos vivido na mesmissima pasmaceira. O Brasil, como o mundo, se repete, e adivinhar o seu futuro não consiste em outra coisa senão em ler o seu passado.

Ora vamos, pois, á tarefa com a calma e o methodo necessarios. Que será, por exemplo, da Camara dos Deputados, um dos centros de fermentação mental do paiz? Melhor apparelhados para fazerem face á carestia da vida, porque a sua providencia os forçou a promoverem o augmento do subsidio, os representantes do povo não darão, estou certo, espectaculos ineditos e differentes dos que vêm proporcionando ao publico, e continuarão a desenvolver as mesmas fitas. Haverá, certamente, alguns numeros novos, com a renovação do parlamento. A velha guarda, porém, permanecerá firme, indefectivel, mantendo a tradição. O positivismo continuará a manter o seu reducto na bancada do Rio Grande do Sul, com uma ramificação pela do Paraná, na pessoa do sr. Pernetta, e outra para Minas, na pessoa do sr. Bressane; ambos já têm feito publica fé dos seus principios religiosos. O dr. Carlos Penafiel, com a autoridade que lhe dá a sua approximação do Papa Verde do Rio Grande, distribuirá, mais uma vez, os seus citões colleccionados nos livros do infeliz Augusto Comte, cuja desgraça posthuma, de que dá idéa o culto ridiculo que lhe prestam aqui nesta terra acolhedora, consistiu como invariavelmente se dá que todas as infelicidades do coração e do espirito, curtidas em vida. O ridiculo tem uma tal capacidade dissolvente que [illegible] grandeza capazes de lhe resistirem. Voltando, porém, ás previsões, quando alguem se lembrar de suggerir á Camara a idéa de melhorar a situação do proletariado, póde contar com a phrase de foguetorio anodyno que costumava apparecer invariavelmente nos labios do dr. Penafiel: *Deixemos que o proletariado se incorpore espontaneamente á sociedade moderna*; e com essa phrase terá por duas vezes fulminado os seus collegas de representação nacional, que ainda permanecem na phase metaphysica.

A psychologia desses positivistas é muitissimo interessante, e merece um estudo que infelizmente não posso fazer, por falta de tempo. Elles são, por exemplo, cohesos pela força de sua convicção, erronea, pela necessidade de defenderem o seu paradoxo. Não ha em todas essas situações anomalas outra coisa a que se possa chamar a solidariedade. A lei do bom senso tem por effeito afrouxar os laços que unem os homens, porque cada um se julga por si bastante forte, perante a logica e a razão, para dispensar a collaboração de seus semelhantes. Os homens que transgridem do bom senso fazem entre si verdadeiros laços de nó cégo, como os individuos que violam a lei moral. E' a necessidade de se defenderem contra o peso da maioria. O positivista, por exemplo, nunca se esquece de elogiar outro positivista, realizando um systema de bem comprehendida solidariedade. O dr. Penafiel, por exemplo, nunca se esquece de invocar o alto testemunho intellectual do dr. Pernetta, quando se trata de interpretar o pensamento luminoso do Mestre, embora não estejam ambos nessa mesma bancada. Doenças ha, como o cancro, que uma vez installadas no organismo humano ou animal, não se contentam em arruinar o orgão que lhes recebe a visita, e propagam-se não raro pelos vasos lymphaticos ou sanguineos, estendendo-se a outras regiões distantes; a esse processo morbido os biologos deram o nome de metastase, que constitue uma especie de emigração, á distancia, do morbo. O mal, que originariamente accommette uma parte do organismo, abandona esse ponto e vae apparecer em outro ponto, não raro diametralmente opposto, como se fôra levado pelo vento. Entre nós, o positivismo alastra de maneira analoga. Surgiu no Rio Grande, por metastase.

Outro aspecto curioso do positivismo acclimatado no Brasil, é a degradação e a deformação da doutrina de Comte. O que, de resto, não constitue phenomeno inedito, porque a sorte das doutrinas, como a das idéas e a das palavras, é corromperem-se. Inventado em Paris, como a *jupe culotte*, foi aqui apprendido por alguns homens de intelligencia, dados ás mathematicas, como Benjamin Constant outr'ora e o sr. Teixeira Mendes ainda hoje. Desse modo, porém, que passa pela da elegancia para a vulgaridade grosseira, o positivismo, que é um ornamento espiritual de alguns cerebros de fino quilate, para converter-se em maltrapilha roupagem mental de alguns simuladores de idéas. Se o positivismo assim a degradar-se, [illegible] é que nunca mais reconheceremos [illegible] daqui a alguns annos, a menor analogia com as concepções do genio de Augusto Comte. Para imaginar o mediocre e ridiculo futuro, reservado ao positivismo no Brasil, se a elle não oppozermos peias, basta contemplar esta escala decrescente: Augusto Comte — Benjamin Constant — Teixeira Mendes — Borges de Medeiros — Carlos Penafiel — Joaquim Pernetta.

Escrevi essas muitas linhas acerca do positivismo, para respeitar-lhe o largo logar que occupa no Congresso, prevendo que, no proximo anno, ainda continuará a roubar muito tempo a attenção dos legisladores. Continuemos, porém, nas previsões. Como o positivismo, muitos outros assumptos de pura ficção, engabelarão o espirito publico. Na fórma do costume, os orçamentos votados para 1921, continuarão a ser accrescidos de creditos supplementares, para reforçar verbas estouradas e supprir a imprevidencia das dotações orçamentarias. Ao fim do anno proximo, quando começarem a cuidar das despesas para o anno de 1922, apparecerão as inevitaveis emendas, mandando aproveitar Fulano ou Beltrano, que vinham servindo gratuitamente a nação, com qualquer propina *ad vitam*. A nação comprehende e retribue os que a estimam... Além disso, alguns discursos inflammados do dr. Mauricio de Lacerda; uma ou outra divergencia entre os doutores Teixeira Brandão e Azevedo Sodré, a proposito de hygiene publica ou de ensino medico, ou mesmo de qualquer outro ensino. O meu respeitavel amigo, deputado Andrade Bezerra, fará o panegyrico do conde de Mum, enaltecendo o catholicismo social.

Fóra da Camara, no Senado, sómente uma coisa prevejo: o senador Alfredo Ellis não atacará mais as Docas de Santos.

E longe da atmosphera dos parlamentos, que succederá? A professora Daltro não esquecerá os seus indigenas, e o batalhão feminino, desfalcado de algumas unidades combatentes, quando recolhidas ás maternidades.

Os anarchistas, para gaudio da policia, atirarão algumas bombas, cujo ruido se fará ouvir muito mais na imprensa, a instancias da policia, do que nos mesmos logares onde houverem estourado.

O carvão nacional desafiará a actividade mental dos decifradores de enigmas, que ao cabo do anno, talvez tenham descoberto a razão pela qual o ultimo incendio do Caes do Porto, que queimou tudo quanto encontrou, só poupou propriamente o carvão: o unico, material combustivel lá existente. E se acaso ficar provado ser este carvão tão resistente ao fogo quanto é o aço, será prudente que os bancos passem a empregal-o na construcção de suas casas fortes.

No Supremo Tribunal levará de quando a quando a cinco catilinarias do ministro Pedro Lessa.

Nos jornaes e nas tribunas apparecerão os salvadores da patria, pregando a necessidade, para desafogar o paiz, da creação das caixas de redesconto. O paiz, porém, continuará, impassivel, no seu mergulho.

A Liga pela Moralidade, sem o saber e embora com as mãos lavadas, persistirá na propaganda [illegible] do publico, aquillo que lhe deveria servir, e, esgotando a sua actividade para remover estatuas infantis, que de forma alguma attentam contra a moral.

Os literatos, durante mais um anno, cuidarão da medicina, e os medicos, com muito mais afinco, da literatura. A Academia de Letras abrirá suas portas para receber mais algum Esculapio, coisa sem grande inconveniente, porque as academias de medicina e de letras estão proximas, só havendo vantagem em que os doutores-literatos se occupem um dia da literatura de Gregorio de Mattos, para no dia seguinte systematizarem o alcoolismo, como chaga social.

E aqui ficam as minhas previsões, porque não quero invadir as attribuições do sr. Mucio Teixeira.

ANTONIO LEÃO VELLOSO

Topicos & Noticias

O tempo

Communica o Observatorio Nacional:

"Situação geral da atmosphera ás 9 horas de domingo:

Occupa grande extensão do continente a depressão continental, que hontem para hoje avançou para o nordeste do Brasil, attingindo nossa região. O pequeno anticyclone, hontem sobre o centro da Argentina, deslocou-se no sentido oriental [illegible].

A temperatura media da capital, ante-hontem, dia 18, foi 23°,1 ou 1°,2 acima da normal.

Probabilidades do tempo até 16 horas de segunda-feira:

Estado do Rio (previsão geral) — Tempo: instavel; trovoadas. Temperatura: elevada, principalmente á noite.

Districto Federal e Nictheroy — Tempo: instavel; trovoadas (1). Temperatura: elevada, principalmente á noite (2); mormaço (3).

Ventos: nornéstes (?), com predominancia dos do quadrante sul; frescos (3).

Escala de probabilidades:
(1) muito provavel;
(2) provavel;
(3) algumas probabilidades.

Nota — Serviço telegraphico: em geral, bom."

Correio

Esta repartição expede malas hoje pelos seguintes vapores: "Francesca", para Las Palmas, Almeria, Napoles e Trieste; "Itapagé", para Ilhéos, Bahia e Aracajú, e "Arlanza", para Santos e Rio da Prata.

Na ordem do dia do Senado figura hoje o projecto de reforma das tarifas aduaneiras. Esse projecto vae a plenario precisamente quando da outra casa do Congresso se annuncia e se proclama como um dos factores mais do que certos do *deficit* orçamentario a queda da renda aduaneira.

Todos sabem que a renda aduaneira á União está desarmada. Confessar a depressão dos impostos cobrados sobre as mercadorias que entram no paiz é o mesmo que reconhecer a impossibilidade da administração federal.

Por esse aspecto parece-nos que o Senado melhor deveria considerar o projecto de reforma das tarifas alfandegarias, porque a situação exige que elle encerra providencias fiscaes que dêem respeito ao que se não só proporcionará ao volume, mas á possibilidade das rendas das alfandegas. Com effeito, existem, para citar actual, productos que devem ser estudados [illegible], entrando de qualquer modo [illegible] na arrecadação, e outros que, [illegible] porque lhes barram a permanencia no mercado a taxas proteccionistas, creadas para garantir da concorrencia o similar nacional; e o que por um lado [illegible] aduaneira e por outro determinar o barateamento de muitas e innumeras utilidades que pagamos mais caro, pelo luxo exclusivo dellas serem fabricadas aqui...

Mas o Senado não parece impressionar-se muito, em relação a esse projecto, nem com o interesse fiscal, nem com o interesse do publico consumidor. Impressiona-se de preferencia com o que têm a perder com as novas tarifas os grandes industriaes, que vivem do proteccionismo aduaneiro.

Por isso é que contra o projecto logo se rebellaram as potestades...

Emfim, esperemos o resultado da votação, para verificarmos se o Senado quer ficar ao lado dos argentarios, permanecendo ao mesmo tempo contra o fisco e contra o povo.

Foi dispensado da commissão de inspecção de collectorias no Estado de Alagoas o 2º escripturario da Delegacia Fiscal em S. Paulo, José Gomes Ribeiro.

Temos absoluta certeza de que, pelo menos, o presidente de São Paulo se manifestou solidario com o da Republica, na opposição ao augmento do subsidio. De facto, o sr. Epitacio Pessoa solicitou a intervenção dos governadores dos Estados, contra aquelle escandalo, e o sr. Washington Luis transmittiu aos seus amigos no Congresso Federal conselhos para uma rejeição formal.

Deante disto, os representantes paulistas no Senado formarão no lado da boa causa. São os srs. Alfredo Ellis, Alvaro de Carvalho e Adolpho Gordo, que opporão á proposição da Camara a mais franca das negativas. E essa attitude vae marcar orientação definitiva.

Apezar dos vaticinios de que os senadores homologuem o voto da Camara, estamos convictos da derrota da proposição do augmento no Senado.

Foi indeferido pelo ministro da Viação o requerimento em que Salvador Risse, official operario de 3ª classe da 2ª divisão da Central do Brasil pede abono da gratificação addicional de 10 °|°.

Não deixa de ser pelo menos estranhavel a noticia, hontem dada a publico pelo inspector de vehiculos, de que a policia vae modificar a tabella dos preços do automovel, no sentido de augmental-os.

O augmento do preço dos automoveis é pleiteado ha muito tempo pelos "chauffeurs", sob a allegação da alta do material de que são obrigados a servir-se. O inspector de vehiculos acha que, tendo realmente verificado na praça que esse material está muito mais caro, concorda com os "chauffeurs", isto é, com o augmento.

Ora, todos sabem que o que mais contribue para as despesas de um automovel é a gasolina. A gasolina já esteve muito mais cara do que hoje se encontra e os preços não foram accrescidos.

Ha tempos, a policia condescendeu com os "chauffeurs" para que elles, como compensação de caracter transitorio, cobrassem dois mil réis pela partida do carro de taxi, que custava apenas 1$400. Os tempos correram, cessaram as causas que tinham determinado essa permissão, mas os taxis nunca mais voltaram ao preço antigo. Assim, o preço actual já representa um augmento concedido pela policia. Se ella vae agora attender systematicamente a todas as reclamações dos "chauffeurs", podemos estar certos de que o automovel de praça só será de hoje em deante accessivel aos millionarios.

Senhores da cidade, por causa da deficiencia da fiscalização do serviço de vehiculos, os "chauffeurs" já não respeitam muito a tabella da policia nos dias communs, e nos dias de festa ou de grande agglomeração na cidade a esquecem totalmente. Imaginem o que acontecerá tendo elles, como parece que começaram a ter, a sympathia das proprias autoridades...

O ministro da Viação indeferiu o requerimento em que Marcinio de Mattos Junior recorria do acto do director da Central do Brasil, que indeferiu o seu pedido de indemnização por extravio de mercadorias.

A votação orçamentaria, na Camara, está dependendo de varias circumstancias. Uma dellas é a que se refere á assistencia dos deputados aos trabalhos parlamentares.

Quem observa a lista dos embarques, assignala que a maioria dos deputados se evade. Preoccupados com a propria situação politica, vão elles procurando, neste fim de legislatura, os arrimos e recursos partidarios de que se podem valer nesta occasião.

Dahi resalta a evidencia de que os trabalhos da Camara se acham sem direcção, nem contrôle. Falta um *leader*, na accepção que se deve dar ao chefe da obra legislativa. E' o tumulto, a anarchia, levados ao extremo das deliberações do Congresso, ainda quando essas deliberações envolvem os interesses mais serios e mais graves do paiz.

Se não houver uma providencia decisiva — tomada, aliás, todos os annos — teremos em breves dias falta absoluta de numero, com a qual se verificará a impossibilidade de qualquer esforço completo.

Esperamos a acção do *leader* da Camara....

Afim de apurar a veracidade de uma denuncia, o ministro da Fazenda resolveu incumbir de importante commissão fiscal o escripturario José Felippe Pinto.

O boletim n. 200, de 10 do corrente, da Escola do Estado-Maior refere textualmente:

"*Desligamento de cavallo encostado* — Em attestado passado pelo capitão Dieulamard, veterinario da Missão Franceza, consta ter morrido em Taubaté, onde se achava em diligencia, no dia 7 de novembro ultimo, em consequencia de uma indigestão, o cavallo "Minuano", encostado a esta Escola e que servia de montaria ao sr. general Gamelin."

Constou, e é verdade. O digno bucephalo succumbiu aos excessos de zelo do ministro da Guerra, que até foi criticado asperamente, ha pouco, quando, por acto do seu gabinete e commettendo uma excepção, resolveu augmentar, de uma quantidade extraordinaria, só para ser agradavel ao chefe da Missão, a respeitavel ração do saudoso corcel. O resultado foi o desenlace que se verificou, e do qual só agora se tem conhecimento.

Emquanto montado por officiaes brasileiros, o "Minuano", pata rapada como qualquer outro, tinha o milho e o farello que os companheiros tambem recebiam. Elevado á categoria que o perdeu, entendeu o ministro de o "engrossar", e elle, que não nascera para servir de instrumento ás cortezias diplomaticas, achou-se de focinho mettido numa abastança tão excessiva, que, afinal, veiu a morrer empanturrado.

Que sirva a sua morte prematura, no começo de uma carreira garbosa, de lição a todos os cavallos escandalosamente protegidos...

No Thesouro Nacional serão pagas hoje as folhas do meio-soldo, das letras A a Z.

A Cantareira foi a unica concorrente para a renovação do contrato dos serviços de navegação entre esta capital e as ilhas.

Se ha uma noticia desagradavel, esta é uma dellas, porque constitue a ameaça de continuarem esses meios de transportes entregues a uma empresa que tanto os tem anarchisado, para felicidade sua e supplicio do publico, obrigado a aproveitar os calhambeques que vão e vêm, sobre as aguas da bahia.

Material fluctuante da peor qualidade, horarios habitualmente incertos, as barcas **da Cantareira** em nada se recommendam á estima dos seus passageiros. Não ha mesmo em Nictheroy, em Paquetá ou na ilha do Governador quem tenha uma opinião, uma palavra em contrario, pois toda a gente, que conhece e tem experimentado o detestavel trafego maritimo, sabe que essa companhia desceu a uma situação abaixo da critica.

O imprevisto de só a Cantareira se propor a proseguir naquelles serviços é uma grave ameaça, pois representa a quasi certeza de que a exploração não lhe sairá das mãos ainda por muitos annos.

O procurador geral da Fazenda Publica designou os drs. Ary dos Santos Silva e Gurriti Pessoa para representarem a Fazenda nas inspecções de saude a que serão submettidos, respectivamente, a 15 e a 16 do corrente, os seguintes candidatos á aposentadoria: a 15, em primeira inspecção: João José de Souza, Porphyrio Augusto Ribeiro, João Baptista da Silva Braga, Manoel Garcia Rodrigues e Americo Moutinho Maia, e a 16, em terceira inspecção, Antonio José de Almeida.

Já nos referimos á emenda apresentada ao Senado, mandando passar para o Ministerio do Interior o serviço medico legal, e encarecendo os beneficios que dahi advirão para o poder judiciario e para a policia mesma. Não voltariamos ao assumpto, se não nos chegasse ao conhecimento que tem havido forte trabalho para que a medida seja rejeitada em plenario. Não acreditamos, porém, que tal aconteça, pois o relator da emenda, **em questão, sr. Gonzaga Jayme**, se tem imposto, no Senado, como autor de varias medidas de innegavel alcance pratico, como essa relativa ao Gabinete Medico Legal.

O director da Recebedoria do Districto Federal baixou portaria communicando a resolução do ministro da Fazenda de prorogar, por mais quinze dias uteis, conforme sua proposta, o prazo para cobrança, sem multa, da taxa de saneamento do corrente exercicio e do imposto de 5 °|° sobre juros de emprestimos garantidos por hypotheca, relativo ao 2º semestre do corrente anno.

A praxe até ha pouco seguida era que o *leader* da maioria da Camara fizesse a defesa do governo. Agora, porém, parece que quem tem *leader* nessa casa do Congresso não é o governo, mas as varias correntes que se concentram em torno da representação dos grandes Estados.

Para defender o governo no escandaloso caso do nordeste, o sr. Epitacio Pessoa foi buscar um membro da bancada da Parahyba, o sr. Octacilio de Albuquerque, 3º secretario da mesa... Justo seria que mais este serviço lhe fosse prestado pelo sr. Carlos de Campos, que não falaria sómente em nome da representação da terra do presidente, mas no de todos os Estados que o apoiam. Assim não succedeu, o que evidencia que a Camara não pensa como se quer e se deseja que ella o faça.

A resistencia que se oppoz á concessão de um credito de 24.500 contos para o Lloyd revestiu-se de um aspecto mais grave. O deputado Alvaro Baptista, irmão do ministro da Fazenda, julgou-o "a maior bandalheira", ao que o seu collega de bancada sr. Marçal Escobar ajuntou com uma certa vivacidade:

— Não se póde dizer que seja a maior, nem que seja a menor...

Depois dessa manifestação de dois deputados governistas, membros de uma bancada influente como é a do Rio Grande do Sul, uma só voz não se levantou para amparar o presidente da Republica. Apenas o sr. Sampaio Corrêa defendeu, como póde, o seu parecer, relator que foi da mensagem que solicitou o credito rebarbativo...

Afim de poder resolver sobre a proposta feita pelo governo do Estado do Rio de Janeiro, no sentido de lhe ser arrendado um proprio nacional existente em Pinheiro, para installação de um grupo escolar, o Ministerio da Fazenda resolveu pedir esclarecimentos ao da Agricultura sobre a quem cabe, actualmente, a responsabilidade pela renda do alludido proprio.

Contra as irregularidades dos empregados da Despesa Publica, que abandonam, durante as horas do expediente, as suas mesas para irem tratar de outros negocios fóra da repartição, reclamou o respectivo director, determinando providencias energicas.

Este habito, que vem de longa data, está a pedir um correctivo. Parecendo, no seu aspecto, um simples caso de displicencia burocratica, os factos são, entretanto, de maior gravidade, porque a Despesa, sobrecarregada de processos a serem informados e despachados, se resente de uma incontestavel deficiencia de pessoal, reconhecida até pelo proprio ministro da Fazenda.

Não se comprehende, com a reducção a que ella se sujeita, que os poucos que ali trabalham se descuidem das suas obrigações.

A AMAZONIA

—:—

Ao que parece, é possivel que desta vez se pense a serio no problema da Amazonia, motivo ha dias de repetidas conferencias entre o ministro da Fazenda, um representante da Associação Commercial de Manáos, o ex-presidente do Banco do Brasil, dr. Monteiro de Andrade, e o dr. Hyppolito de Vasconcellos, consul do Brasil em Londres. Tão precaria é de facto a situação do extremo-norte do Brasil, pela depreciação do seu principal producto exportavel, a borracha — que além de soffrer a concorrencia do similar estrangeiro em todos os mercados consumidores, ainda supporta o peso da desvalorização artificial, promovida por syndicatos norte-americanos — que já não ha como protelar a creação de uma serie de medidas de alcance economico, tendentes a produzir o resurgimento daquella tão feraz quanto desprezada região do Brasil.

A esse respeito as idéas do sr. Hyppolito de Vasconcellos são, na sua maioria, de uma grande significação pratica, não só porque deslocam a questão do ponto de vista exclusivo da cultura da borracha, como porque, afastando da responsabilidade directa do officialismo federal as providencias que venham a ser tentadas, dá a estas um caracter especial, por cujo effeito as energias dos proprios filhos da Amazonia é que são chamadas a conjugar-se para o reerguimento da sua terra. As crises, em que de vez em quando se debatem certos Estados da Republica, provêm, na maioria dos casos — e isso ninguem ignora — da circumstancia de se aferrarem elles á cultura intensa de um só producto. De sorte que, vindo este a soffrer depreciação por phenomenos communs ou artificiaes de commercio, toda a região onde floresce ha de ser attingida por fortes consequencias, quando não chega ao quasi anniquilamento, como se dá na Amazonia. Pensar, portanto, em soerguel-a attendendo apenas á borracha, é commetter um erro gravissimo. Dahi a solução apontada pelo sr. Hyppolito de Vasconcellos, com o desenvolvimento de outras riquezas, que por certo a Amazonia produzirá, dada a immensa feracidade do seu solo, ao mesmo tempo em que tambem se ampara a borracha, afim de a livrar da especulação depressiva dos syndicateiros norte-americanos.

Afastou elle a proposito qualquer intervenção directa do governo federal afim de se empregarem processos artificiaes de valorização. Em abono desse modo de ver do nosso consul em Londres fala até a propria experiencia já adquirida pelo mesmo governo. Já uma vez se dirigiu elle por esse caminho, conseguindo apenas atirar fóra alguns milhares de contos, que a repartição burocratica do sr. Raymundo Pereira da Silva soube consumir de um modo admiravel. Se se repetisse a experiencia, não resta duvida de que as consequencias não seriam outras senão as registradas áquelle tempo. Assim, o auxilio indirecto por meio de creditos aos bancos nacionaes, que elles sim tratarão directamente, e com a sua responsabilidade, com os productores, apresenta-se mais racional como recurso a tentar, além de outras providencias, como o beneficiamento da borracha, a obrigatoriedade da sua purificação, o estabelecimento de um padrão para a exportação, a reducção dos fretes, etc.

Só ahi está um vasto programma a executar, e se fôr levado a effeito, é claro que melhorará de muito a situação do principal producto da Amazonia. Vem a pêlo agora falar das outras idéas do sr. Hyppolito de Vasconcellos. Entre ellas, uma se impõe desde já: a modificação do regimen de trabalho existente na Amazonia. Como se sabe, não ha bem trabalhadores naquellas remotas regiões do paiz, mas escravos, submettidos duramente aos patrões por um condemnavel systema de fornecimentos que os prende, a vida inteira, ao seringueiro a cujo serviço se encontram. Dimana desse estado de coisas o facto de já não haver nos Estados, de onde se podia formar uma grande corrente migratoria para a Amazonia, os do nordéste, por exemplo, sujeitos de tempos em tempos ás vicissitudes climaticas, que os inhibem de proporcionar trabalho e meios de vida a grande numero dos seus habitantes, quem para ali se dirija.

A modificação do pessimo regimen de trabalho ali vigente, attentatorio da propria dignidade humana, facilitaria a intensificação de outras culturas, productoras das novas riquezas, a que se refere o sr. Hyppolito de Vasconcellos, pela attracção de trabalhadores nossos, que dentro em pouco desbravariam largos tractos de territorio, integrando-os na economia nacional, para beneficio da Amazonia e de todo o systema economico do Brasil. Contém o relatorio do sr. Hyppolito de Vasconcellos idéas outras, entre as quaes as referentes á creação de novas industrias, que julga possiveis, e são de facto, na extensa região. A da carne, no Rio Branco e na ilha de Marajó; a da balata, nos limites com as Guyanas; a de fibras, para producção de papel e cordoalha; a do oleo vegetal, de que a rica flora amazonica póde ser abundante. Junte-se a isto a construcção de estradas praticaveis, ligando os pontos mais importantes do valle do Amazonas, e ter-se-á um conjunto de emprehendimentos que, bem effectuados, darão, sem grandes demoras, resultados inapreciaveis.

Resta, entretanto, saber se os poderes publicos se disporão a tornar effectiva uma obra de tão vasto alcance como esta do aproveitamento da Amazonia. Não mais póde ser invocada a falta de um plano apresentando probabilidades de exito. O exposto no relatorio do sr. Hyppolito de Vasconcellos ahi está a desafiar a attenção dos administradores federaes e dos governos estaduaes interessados na questão.

Um optimo presente PARA HOMENS — Navalhas Gillette, Durham e Auto Strop, em bonitos estojos, espelhos para barba, etc. SASA HERMANNY, rua Gonç. Dias n. 54. (13964)

O ministro da Justiça recommendou ao procurador geral do Districto Federal que informe com a possivel urgencia, si entre os supplentes dos pretores do Districto Federal existe algum que exerça quaesquer outras funcções publicas incompativeis com os cargos judiciarios.

O sr. Alfredo Pinto remetteu ao procurador uma relação dos supplentes em questão, os quaes não podem, de accôrdo com o art. 58 do decreto n. 9.263, de 28 de junho de 1911, exercer cargos incompativeis com os que exercem.

Estaes doente?!...
Vide agora com este titulo na pagina 9ª deste jornal. Interessa a vossa saúde. (12631)

Sob o fundamento de não haver disposição que ampare o pedido, pois mesmo aos escripturarios de 1ª entrancia que foram officiaes aduaneiros, a antiguidade de classe não poderá ser contada de data anterior á lei que mandou considerar os officiaes aduaneiros funccionarios de entrancia, (decreto legislativo n. 3.705, de 8 de janeiro de 1919), o ministro da Fazenda indeferiu o requerimento em que o 4º escripturario da Alfandega de Pernambuco, Minarto Olympio de Mendonça Furtado pedia fosse a sua antiguidade de classe contada da data em que entrou em exercicio das funcções de guarda da mesma alfandega.

Resolveu ainda s. ex. deferir os requerimentos em que o 4º escripturario da Alfandega desta capital, Clovis Bastos Santiago, e o 4º escripturario da da Bahia, Manoel Ferreira Pinto Gurrido, pediam fossem as suas antiguidades de classe contadas, respectivamente, das datas em que assumiram o exercicio de identicos logares na Alfandega de Santos e na do Maranhão.

"Arroz Selecto"----Sempre o melhor
P. José Alencar — COLOMBO. (16497)

Recusando conceder, desde já, ao sr. Caetano Formosinho, agente fiscal do imposto de consumo da capital de S. Paulo, um anno de licença, com todos os vencimentos, de accôrdo com o art. 19 da lei de licenças, o ministro da Fazenda resolveu que o interessado "aguarde opportunidade".

FAQUEIROS de metal REED & BARTON com 131 peças garantidos por 50 annos, *800$000*, na liquidação da *Joalheria OSCAR MACHADO*, rua do Ouvidor, 139. (16514)

Já foi enviada ao Tribunal de Contas a resposta affirmativa do Ministerio da Fazenda á consulta feita pelo mesmo Tribunal sobre se o Thesouro Nacional dispunha de recursos para fazer face ás despesas com a prorogação da actual sessão legislativa até 31 do corrente, na importancia de 797:548$386.

E', assim, provavel que na primeira sessão do Tribunal seja respondida affirmativamente á consulta do Ministerio da Justiça sobre a legalidade da abertura do respectivo credito.

Um bello presente — Estojos para manicura, viagem e costura, artigos finissimos. — CASA HERMANNY, 54, Gonç. Dias. (13964)

O ministro da Fazenda resolveu designar o 2º escripturario da Delegacia Fiscal em Alagoas, Benedicto Donmingues Nunes Leite e o 2º escripturario da Alfandega de Uruguayana, Paulo da Rocha Teixeira para inspeccionarem as collectorias de rendas federaes no Estado de Sergipe.

E' um erro comprar louças, sem primeiro verificar os vantajosos preços da CASA MUNIZ. Ouvidor, 71. Tel. Nte. 4170. (111665)

Em virtude de ordem do ministro da Fazenda, o Thesouro Nacional providenciou durante a semana finda, sobre o immediato supprimento de dinheiro ás seguintes repartições: Delegacia Fiscal no Ceará, 330:000$; Parahyba, ... 100:000$; Maranhão, 150:000$; Rio Grande do Norte, 200:000$; Bahia, réis 200:000$, e Alfandega de Corumbá, 150:000$. A Delegacia Fiscal em S. Paulo foi supprida pela Casa da Moeda com 40:000$, em moedas de nickel de $400 e com ... 10:000$ em moedas de nickel de $100.

Pyorrhéas, dentes abalados, quéda dos dentes, gengivas sangrentas, cura com o especifico "PYOL". A. Sobral, cirurgião-dentista. Rua Rodrigo Silva n. 18, 1º andar. Só trata desta especialidade. (16432)

BANHEIRAS ESMALTADAS
Prefiram marca Selecta
Qualidade sem rival. (12299)

A Directoria da Despesa Publica concedeu ás delegacias fiscaes nos seguintes Estados, os creditos abaixo mencionados:

Maranhão, 44:241, para pagamento da nova gratificação extraordinaria ao pessoal do Ministerio da Guerra; S. Paulo, 12:000$, para despesas com acquisição de cavallos e muares para a 7ª companhia de metralhadoras; Rio Grande do Norte, 5:814$, para pagamento de gratificação extraordinaria ao pessoal da respectiva Capitania do Porto, e de 7:068$, para egual pagamento ao pessoal da Escola de Aprendizes Marinheiros; Minas, .. 8:080$, para egual pagamento á Escola de Aprendizes Marinheiros de Pirapora; Rio Grande do Sul, 3:298$500, para pagamento de rações aos marinheiros invalidos residentes no mesmo Estado; Pará, 3:000$, para despesas com a limpeza dos respectivos pharóes.

Canivetes DE MADREPEROLA E MARFIM — Dos melhores fabricantes, o maior sortimento. — CASA HERMANNY, rua Gonç. Dias n. 54. (13964)

O ministro da Fazenda autorizou a Delegacia Fiscal, no Paraná a mandar lavrar a escriptura de compra que a União vae fazer do predio sito á rua Conselheiro Barradas n. 79, em Curityba, contiguo ao quartel general da 2ª circumscripção militar, para serviço do Ministerio da Guerra á D. Francisca P. Muller Plachet.

Navalhas GILETES e LAMINAS LIGITIMAS — CASA MORENO — Rua do Ouvidor n. 142. (13533)

O procurador geral da Fazenda Publica communicou aos directores do Patrimonio Nacional e Recebedoria do Districto Federal, haver cancellado a divida do consumo dagua do predio á rua da Saude n. 112 e 200, moderno, visto ter sido o mesmo adquirido pela Caixa Especial dos Portos.

NOTAS SCIENTIFICAS

—:—

O valor alimenticio do peixe está demonstrado

Deante do preço elevado da carne e, infelizmente, da tendencia para a alta, não basta que nos lamentemos, recordando os bons tempos em que pagavamos o kilo de *filet* a 700 réis, e ainda a menor preço.

Não, de certo. Procuremos resolver o problema recorrendo ao peixe para a nossa alimentação, desde que este possa ser adquirido a preços "accessiveis".

Existe, em geral, o preconceito de que o peixe não é alimenticio. Analysemos o caso, criteriosamente, com dados scientificos, isto é, com cifras, argumento um tanto arido, mas irrefutavel e convincente.

A alimentação, para satisfazer ás nossas necessidades organicas, obedece a duas ordens de factores: deve contribuir para entreter o movimento (tanto involuntario, como o do coração; como voluntario, o dos membros) e para assegurar o calor indispensavel á vida, deve conter materias assucaradas (ou hydrocarbonadas) e materias gordurosas: são, em grande parte, os vegetaes que nol-as dão. Por outro lado, para compensar a usura continua dos tessidos, precisamos de substancias que se lhe pareçam, isto é, de albumina; é o que nos fornece a carne, ao mesmo tempo que certa proporção de elementos gordurosos.

Poderá o peixe supprir a carne neste particular?

Vejamos: 100 grammas de carne dão, *em média*, 18 grammas de albumina e 20 grammas de materias gordurosas. As cifras correspondentes para o peixe seriam 18 (abumina) e 6 (gordura): haveria, pois, egualdade para o primeiro elemento e *deficit* para o segundo. Mas as médias são enganadoras e convem examinar o assumpto com mais detalhe. As carnes de 1ª, contêm 27 °|° de albumina, emquanto que as de 2ª só têm 10 °|°; as carnes de 1ª contêm apenas 0,3 °|° de materias gordurosas, emquanto que uma costella de porco contém 58 °|°.

Com o peixe dá-se o mesmo phenomeno: o atum dá 27 °|° de albumina, o linguado 7 °|°; a enguia tem 20 °|° de materias gordurosas. Vêmos, portanto, que sob o ponto de vista dos elementos constitutivos o peixe é tão nutritivo como a carne, á condição que o saibamos escolher. A divisão classica em peixes gordurosos e peixes magros é bem caracteristica.

Se quizessemos alardear mais sabedoria falariamos em calorias. E' uma base de apreciação commoda; mas, convém não abusar. Basta para prova a theoria da isodynamia (ou da substituição possivel dos alimentos productores de energia) em nome da qual tanta tolice tem sido proferida, inclusive a do alcool-alimento, etc. Comtudo, já que essa synthese póde ser-nos de alguma utilidade, vejamos o que ella nos fornece. O professor Hérubel calculou, recentemente, o que deviamos absorver para obter 100 calorias, e achar o seguinte: 90 grammas de carne, 56 grammas de salmão, 74 grammas de atum, 77 gramas de cavalla, 105 grammas de arenque, etc. Destas avaliações póde elle tirar uma classificação dos peixes: no alto da escala estão os peixes mais nutritivos que a carne, é que são: o atum, a sardinha, a cavalla, o arenque, o salmão, o stockfish; pouco abaixo, o salmonete, a arraia, o chonla; depois disso, começamos a assistir á baixa alimenticia dos especiaes, e no fim da escala encontramos o bacalhau salgado, o barbo, o solho e a pescada.

Sem falar das qualidades especiaes de peixe, e, notadamente, na sua riqueza em materias phosphatadas, é possivel, pois, encontrar muitos representantes desse grupo cuja carne, no que concerne á alimentação, é tão rica como a carne de vacca; a difficuldade está nicamente na escolha. E ainda podemos, pelo preparo culinario, remediar á inferioridade de algumas, dosando-as com manteiga e azeite, o que lhes dariam o accressimo gorduroso necessario.

Do que acima fica dito, vê-se, portanto, que o peixe é excellente alimento, podendo supprir perfeitamente a falta de carne e, ás vezes, com grande vantagem sobre esta.

O ministro da Fazenda declarou aos inspectores das Alfandegas e administradores das Mesas de Rendas, em circular hontem expedida, que por despacho de 1º de setembro findo, proferido em virtude de requirimento de E. Johnston & Cia. Limited, agentes na Capital Federal da empresa de Navegação Norte-americana "Herr Steamschip Company Sue", foram concedidas a todos os vapores da referida empresa actualmente incorporados, bem assim aos que venham a incorporar-se os favores de que trata o decreto nº 4.955, de 4 de maio de 1872, desde que seja observado o que dispõe, sobre o assumpto, o regulamento dos serviços de Saude Publica.

O AVIADOR ARGENTINO, EDUARDO HAME, TENTA O "RAID" RIO--BUENOS AIRES

—:—

E passou hontem, ás 3 horas, pela cidade de Alegrete

De ha muito já que estava annunciada a tentativa de realização do "raid" Rio Buenos Aires, por parte de um aviador argentino.

Sabendo, porém, o governo da Republica vizinha que o commandante Virginio Delamare, da nossa marinha de guerra, havia iniciado a arriscada prova, pilotando o hydroplano M9, immediatamente, num gesto de extrema gentileza para comnosco, ordenou que não se effectuasse a proeza annunciada, emquanto aquelle official brasileiro não a realizasse.

Fracassados que foram os esforços de Delamare e de outros abnegados aviadores patricios, como Edu' Chaves Aliatar e Pinder, de tão dolorosa memoria, naturalmente cessou aquele motivo, o que deu origem á tentativa de agora.

Eduardo Miguel Hame levantou vôo hontem, ás primeiras horas da manhã, trazendo comsigo uma mensagem da imprensa argentina á brasileira, por intermedio de "La Nacion".

A's 3 horas da tarde, segundo noticias aqui recebidas, Hame passou por Alegrete, na fronteira do Rio Grande do Sul, e momentos depois por Passo Fundo, na zona serrana do referido Estado.

Porto Alegre, 19 — O aviador inglez tenente Hasset, que tripulando um biplano "Airce 6" está realizando uma excursão pelo interior do Estado, chegará a esta capital no dia 24 do corrente, devendo, no dia seguinte, iniciar os seus passeios aereos sobre esta cidade. O preço de um passeio aereo ficará a 70$ por 15 minutos.

O director da Despesa do Thesouro Nacional baixou hontem a seguinte circular telegraphica ás delegacias fiscaes nos Estados:

"Em additamento ao meu telegramma nº 1886, de 14 do corrente, de accordo com a solicitação do Ministerio da Agricultura, ficou autorizado a providenciar no sentido de ser tornada facultativa a remessa ás collectorias do necessario numerario, remessa que deverá ser realizada quando della redundar vantagens para o serviço publico e for feita a competente requisição por parte das delegações do recenseamento.

A' MARGEM DA HISTORIA

Numa das primeiras reuniões da conferencia de Genebra, disse o edoso sr. Léon Bourgeois, referindo-se aos innumeros pedidos de admissão na Liga das Nações, que, por emquanto, nesse novo seio de Abrahão não havia logar para as pequenas republicas, antigas provincias russas. O bolchevismo ainda as ameaça, declarou, e a Liga das Nações, admittindo-as, correria o perigo de se ver, um dia, obrigada a intervir em seu favor.

Pensámos que fosse pilheria do telegrapho. Mas era verdade. A assembléa geral da Liga das Nações rejeitou os pedidos de admissão da Armenia, da Georgia, de Azerbeidjan, da Ukraina, da Lithuania, da Lettonia e da Esthonia e acceitou o da Albania, obedecendo, assim, ao criterio do sr. Bourgeois, de que a protecção da Liga não era para os povos ameaçados e sómente para os que estavam fóra de perigo.

Entre os paizes recusados só se encontram dois que, comparados com a Albania, não avultem pela cultura: Georgia e Azerbeidjan e, sob o aspecto economico, não ha nenhum que não supplante o novo protegido da Liga. Os governos de todos elles não se recommendam pela segurança, mas, excepto os situados entre os mares Negro e Caspio e a Ukraina, os paizes citados têm organizações superiores á da Albania. A Esthonia, a Lettonia e a Lithuania têm os seus presidentes provisorios muito bem acatados, os seus ministerios em pleno funccionamento e as suas assembléas nacionaes eleitas em escrutinios livres pelos respectivos povos. Da Albania, porém, nada sabemos. O pouco que o telegrapho nos tem dito sobre o paiz de Skanderbeg sempre se refere a assassinios, revoltas, guerrilhas e traições. A Albania parece ser o que sempre foi: um fóco de desordem envolto em mysterio. Ella foi acceita na sociedade dos bemaventurados unica e exclusivamente porque, ladeada pela Italia, a Grecia e a Yugo-Slavia, não tem um vizinho irrequieto que a ameace.

Entre os paizes rejeitados deparamos em primeiro logar a Armenia. A Liga das Nações promove a favor da Armenia uma acção defensiva de grande vulto. Chama o Brasil, a Hespanha e os Estados Unidos incumbindo estes paizes de proteger a humilde nação oriental contra os seus vizinhos crueis. Mas quando ella mesma bate á porta do templo pedindo que a abram, a voz da Liga lhe responde: — "Retira-te, que não és digna da nossa companhia!"

A republica de Azerbeidjan é uma creação artificial da Inglaterra. Não devemos confundil-a com a provincia persa do mesmo nome. A novissima republica abrange territorios que nunca formaram um conjunto, e tem uma população que n...to se parece com uma exposição ethnographica. A republica de Azerbeidjan é circumscripta pela fronteira da Persia, pelo curso inferior do Rio Aras, que acompanha até á desembocadura no Rio Kura, e por uma linha quasi recta que acaba em Derbent, no mar Caspio. Ao novo paiz pertencem, portanto, territorios armenios, georgianos e transcaucasianos. A sua população compõe-se de armenios, de kurdos, de tartaros, de turcomanos, de kirgises, de tscherkesses, de grusinos, de persas, de russos e de judeus. Nas proximidades do monte Ararat, onde segundo a Escriptura Sagrada encalhou a arca de Noé, Azerbeidjan parece recordar esse navio singular, que de todos os seres abrigava um par. A população de Azerbeidjan nunca pediu a quem quer que fosse o reconhecimento de sua independencia politica. A Inglaterra presenteou-a com este bem, porque no paiz assim artificialmente creado existem as maiores jazidas de petroleo. Os inglezes não podiam occupar territorios alheios, sem motivo que justificasse a medida. Inventaram, então, a nova republica, impuzeram-lhe um governo escolhido a dedo, e este chamou os "protectores" para Bakú, munidos com um apparelhamento para extrair o precioso liquido. Assim as coisas iam ás mil maravilhas. A Inglaterra "protegia" evangelica e desinteressadamente um povo que ninguem conhecia e enchia os seus tanques de petroleo, até que, um bello dia ou uma bella noite, rompendo as defesas de Derbent, os bolchevistas invadiram o territorio de Azerbeidjan e aprisionaram um regimento inteiro de inglezes. São estes os prisioneiros, cuja libertação a Inglaterra reclama a Krassin e que nunca apparecem.

Agora surge outra vez em scena a fantastica republica de Azerbeidjan e reclama a admissão na Liga das Nações. Se a boa logica regesse os actos politicos das grandes potencias, a Inglaterra deveria ser a primeira a correr em defesa do seu filhote de 1918; mas, como a logica é uma raridade antiquissima e só serve encadernada para encher as estantes das bibliothecas, o sr. Robert Cecil retrae-se, não querendo saber mais nada do paiz artificial onde a primeira tentativa de protecção custou tão caro.

A Georgia, tambem recusada, apparece sob outro aspecto. Possue um territorio determinado e uma população quasi que uniforme. E' a Caucasia propriamente dita, aquelle paiz admiravel que resistiu ás investidas turcas durante 1080 annos de lutas consecutivas, e só chegou a cair sob o jugo da Russia devido a uma traição. O georgiano ou grusino, como vulgarmente lhe chamam, é um typo mixto de heróe e bandido. A natureza e a historia assim fixam. E' um typo romantico: calabrez em edição augmentada. Não prima nem pela intelligencia nem pelo amor ao trabalho, mas é grato. Quem já se encontrou com os grusinos, seja em Petersburgo, onde elles, devido a sua incomparavel belleza de raça, commummente serviram na guarda imperial, ou no proprio Caucaso, guarda delles as melhores recordações. A palavra dum grusino é um juramento: pode ser um juramento de morte, mas é juramento de lealdade até no tumulo. A Liga das Nações não os acceitou e elles não se queixarão, mas já hoje estarão ao lado daquelles que combatem aquelle grupo de potencias até ao ultimo alento.

A Liga das Nações admittiu no seu seio tambem a Austria, e haverá muita gente que bata palmas em reconhecimento da generosidade das potencias vencedoras. Sinto não poder acompanhar esta manifestação de agrado.

A Austria tem 6 1|2 milhões de habitantes e quarenta bilhões de coroas de dividas. A culpa é della, dirão, pois foi o seu governo que provocou a guerra. A Austria actual nada tem que ver com a Austria dos Habsburgos. Não é differente da Tcheco-Slovaquia nem da Yugo-Slavia. Não é verdade que a Austria tenha dominado e escravizado os povos slavos. Quem dominou no Imperio dos Habsburgos foi a nobreza de todas as quatro raças de que se compoz a sua população. Ao lado dos fidalgos teuto-austriacos apparecem, em numero ainda muito maior, os fidalgos hungaros, slavos e italianos. Não é preciso citar nomes: basta abrir qualquer manual da historia austriaca, para obter esta verdade.

Admittidas uma vez a Tcheco-Slovaquia, a Yugo-Slavia e a Polonia, agora senhora duma boa parte dos territorios outrora austriacos, sem obrigações nem sancções no seio da Liga das Nações, a Austria propriamente dita tambem o devia ser. Mas que vemos na Austria? Existe lá uma commissão militar alliada, cujas funcções ninguem conhece, pois que as clausulas militares do Tratado de Paz de Saint Germain estão todas cumpridas. Pertencem a esta commissão 80 officiaes e 500 soldados, cujo sustento custa á Austria 31 milhões de coroas mensaes! Um general alliado é remunerado com tres milhões de coroas, um simples soldado percebe 400.000 coroas. Além desta commissão militar de funcções ignoradas, ha outras, innumeras, de todas as especies, mas egualmente sem funcções comprehensiveis. Todas ellas são compostas de directores, secretarios, escreventes, peritos, auxiliares dos peritos, sub-auxiliares, substitutos e assim por deante, numa fila interminavel, alcançando as despesas com o sustento dessa gente a fabulosa cifra de quinhentos milhões de coroas annuaes.

As commissões alliadas occupam os melhores edificios de Vienna.

A militar está installada no antigo Ministerio da Guerra. Tem á sua disposição mais de tresentas salas e todo o mobiliario antigo, que era um dos mais ricos das repartições congeneres nos paizes europeus. Mas para installar-se condignamente naquelle edificio sumptuoso, a commissão alliada fez compras avultadas em Paris, em Roma, em Londres e augmentou a conta já espantosa da pobre Austria de varias dezenas de milhões. Ha um perito em questões financeiras — num paiz que já não tem mais finanças — que percebe tres milhões de coroas annuaes. Este perito tem tres auxiliares, dotados com dois milhões de coroas annuaes cada um. O primeiro perito tem um secretario particular, que custa á Austria 750.000 coroas. Os peritos financeiros e juridicos têm cada um varios tachygraphos, embora nada escrevam e cada um destes filhotes da "Entente" ganha .... 300.000 coroas annuaes.

O que os alliados, excepto a Italia, fazem na Austria não é politica, é espoliação systematica. A capital européa da arte e do bello, a cidade de Beethoven e de Schubert, o berço da valsa e a patria do riso, desapparece lentamente.

Todos os dias morrem homens, mulheres e creanças, á fome, e nas mesmas ruas por onde a miseria se arrasta em demanda do tumulo, que o odio mesquinho e a vingança cavaram a um povo, passeia, ostentando riqueza e poder aquella fila interminavel de commissarios.

Que vale á Austria a admissão na Liga das Nações? Vale unica e exclusivamente pela prohibição de se alliar á Allemanha.

REGINALD GERAR[illegible]

Os trabalhos da Conferencia de Bruxellas

Paris, 19 — O sr. Seydoux, delegado francez á conferencia de Bruxellas, informou ao correspondente do "Matin" que a discussão tinha sido em boa hora retardada.

Nas conversações particulares com os allemães, os delegados alliados verão quaes as disponibilidades e a boa vontade dos representantes de Alem Rheno para chegar-se aos accôrdos preparatorios, que devem esclarecer e documentar plenamente a conferencia, na qual se vão tomar decisões.

Segundo o sr. Seydoux, até agora os delegados da Allemanha tinham mantido uma attitude irreprehensivel, e só se podia augurar bem na conferencia, cujos trabalhos podiam ser levados a termo com exito.

O "Matin" accrescenta a estas declarações que a politica dos alliados, na reunião de Genebra, se inspirará nos methodos seguidos pelo sr. Millerand em Spa, substituindo phrases por contratos reaes, como sejam:

1º — Declarar á Allemanha o que deve pagar, como e por que meios, em fornecimentos ou em especie, fixando-se as modalidades do pagamento;

2º — Auxiliar a Allemanha a produzir para pagar, e garantir esse auxilio por penhores validos;

3º — Fixar os termos de pagamento com sancções realizaveis e efficazes.

NA RUSSIA DE LENINE E DE TROTSKY

—:—

O paraiso dos medicos

A unica classe de profissionaes que mereceu dos revolucionarios russos uma authentica e legitima consideração, foi a classe medica.

O exercicio sanitario foi considerado, pelos bolshevikis, como uma occupação productiva, permittindo-se-lhe a continuação do exercicio profissional, na categoria de empregado.

Emquanto aos professores e nos juizes não se concede permissão para occupar mais de tres apartamentos, aos medicos se consente ter commoda installação para a sua familia e para o seu consultorio.

Na alvorada do bolshevismo, era voz publica que a profissão medica seria nacionalizada. A proposta consistia em cada medico receber do Estado um [illegible] annual de 30.000 coroas [illegible].

O medico deveria per[illegible] disposição do publico, durante [illegible] horas por dia. Até [illegible] não lhes seria permittido o exercicio da sua profissão [illegible] só podendo clinicar [illegible] hospitaes.

Quasi todas as [illegible] ctuaes foram [illegible] guezas, emquan[illegible] era equiparad[illegible] cos, com dir[illegible] grammas de [illegible].

Os medic[illegible] obrigados [illegible] ções, ás [illegible] acquisição de alimentos [illegible] sapatos.

Os banhos publicos [illegible] e os theatros eram [illegible] aos inscriptos nessas [illegible].

Os mutilados da guerra e os seus protestos

Roma, 19 — Um [illegible] mutilados da guerra, [illegible] Estado, reuniu-se [illegible] Montecitorio para [illegible] a demora do parlamento [illegible] ptar medidas em [illegible] classe. A certa altura [illegible] manifestantes preten[illegible] trar no edificio, [illegible] publica se oppoz, [illegible] entrada.

Seguiu-se conflicto [illegible] ram feridos um [illegible] manifestantes. A ordem [illegible] ptamente restabelecida.

Um presente util — [illegible] plex, para laminas Gillette [illegible] estojo de metal. CASA HERMANNY, rua Gonç. Dias [illegible]

O conde d'Eu esperado hoje em Lisboa

Lisboa, 19 — O[illegible] outros membros da [illegible] rial do Brasil são [illegible] nhã nesta capital.

Logo que o [illegible] fundeou, foi a bordo [illegible] do de negocios do [illegible] ford Ramos, que [illegible] com as honras do [illegible] regressou ao anoitecer.

Tambem esteve [illegible] commissão da colonia [illegible] que foi convidar [illegible] sistir as exequias [illegible] imperadores.

Amanhã realizar-se[illegible] officiaes.

AS MAIORES VICTIMAS DA GRIPPE

Uma instituição que abriga os filhos dos que pereceram durante a grande epidemia

Os pequenos orphãos amparados pela caridosa instituição

Entre as instituições fundadas nos ultimos tempos, nesta capital, destinadas á protecção dos pequeninos orphãos, destaca-se, pela sua beneficencia o Orphanato do dr. Carlos Costa, creado por um grupo de distinctas senhoras da nossa melhor sociedade, para amparar, principalmente as numerosas creancinhas, cujos paes foram victimados na pandemia de 1918.

Foi sua iniciadora d. Laura de Paula Costa Santos. O orphanato esteve hontem em festa. Aproveitando a opportunidade visitamos [illegible] das creancinhas orphanadas, onde admiramos a maior ordem e asseio, apezar da sua installação merecer ainda o amparo e a boa vontade dos poderes publicos.

O orphanato, que funcciona á rua Adelaide n. 136, no Meyer, tem uma installação modesta, mas hygienica. Ali vivem dezenas de creanças, que, ao lado da educação, recebem instrucção primaria e profissional, cercadas de cuidados verdadeiramente maternos.

Apezar da enorme série de difficuldades com que tem lutado a sua directoria, o orphanato tem prestado relevantes serviços a essas innocentes creancinhas, victimas da fatalidade. Sem auxilio de especie alguma do governo o orphanato é custeado pela benevolencia publica e por um pequeno auxilio que lhe foi concedido pelo Conselho Municipal.

Depois de tomar parte na festinha, que foi toda destinada ao regosijo das creancinhas, retiramo-nos satisfeitos e bem impressionados pelo bem-estar, conforto e tratamento que gozam as creancinhas ali recolhidas, quando um dos orphãos, fazendo um appello aos sentimentos humanitarios da direcção do "Correio da Manhã", pediu-nos a publicação do seguinte appello, que é dirigido ás creanças que gozam da ventura de um lar feliz:

"Queridas irmãzinhas.

Já vos occorreu quando gozaes os carinhos de vossos extremosos paes, avaliar o soffrimento das creancinhas abandonadas á mais cruel orphandade? [illegible]

Daqui a alguns dias, muito breve, approxima-se a quadra festiva do Natal, Anno Bom e Reis, quando todas as creancinhas recebem de seus paes presentes, [illegible] irmãos, etc., toda a sorte de mimos e brinquedos. Porque não se lembrar de unir as creancinhas felizes em um emplexo fraternal ás pobrezinhas cujos paes foram victimados pela grippe, para consolal-as, amparal-as, estreital-as, nos laços da mais carinhosa solidariedade?

Para que sejamos felizes alguns instantes basta que nos sacrifiqueis o superfluo.

Concorrei, ó queridas irmãzinhas, com o mais modesto obulo de que dispuzer a vossa bolsa em favor das orphãzinhas do Orphanato Dr. Carlos Costa; assim como são de gottas as nuvens do céo, e de poeiras as praias do mar, serão as migalhas os thesouros que as nossas protectoras virão a juntar para nos tornarem os [illegible] nossa orphandade, para que possamos tambem ter um dia [illegible] [illegible] Natal, o nosso scenario risonho de mimos e brinquedos.

Estão em vossas mãos, queridas amiguinhas, a supplica das orphãzinhas do Orphanato Dr. Carlos Costa, da Associação Protectora dos Pobres e Creanças, modesta instituição de caridade, com séde na rua D. Adelaide n. 136, Boca do Matto, Meyer, installado desde o dia 16 de março do corrente anno, onde se acham abrigadas as infelizes orphãzinhas abandonadas por occasião da grippe na Escola Deodoro, Santa Casa, Policia Central e outras procedencias.

Enviae os vossos donativos em roupas, dinheiro e todo o mais, para as redacções dos jornaes, rua dos Invalidos, 148, sobrado, ou para a séde do nosso orphanato.

As orphãzinhas do Orphanato Dr. Carlos Costa, depõem em vossas mãos, o osculo da gratidão que as anima."

O serviço clinico está confiado á generosidade do dr. Aristides Caire, que tem prestado bons serviços aos asylados e a direcção á iniciadora e as senhoras Helena Ruffier, Mathilde Schieffler e Idalina Pessôa da Silva.

1.000 LOTES DE TERRENOS

PROROGAÇÃO DO PRASO ATE' 24 DO CORRENTE

Communicamos aos srs. portadores dos cartões premiados que esses cartões ficam validos até o dia 24 do corrente. Praso este improrogavel.

Todos os dias uteis das 9 ás 14 horas da tarde esses cartões deverão ser apresentados á Rua Theophilo Ottoni 37, 1º andar, escriptorio da S. A. Granja Avicola e Pastoril, e das 9 á 1 hora da tarde aos sabbados onde lhes será dada a posse do terreno, mediante o pagamento de sessenta e cinco mil réis (65$000), correspondentes ás despesas de demarcação, escriptura e respectivo imposto.

Essa despesa, relativa a cada um terreno sorteado, é a UNICA E EXCLUSIVA para que o sorteado entre na POSSE ABSOLUTA do terreno de 10 metros de frente por 50 de fundos, devidamente demarcado e ABSOLUTAMENTE DESEMBARAÇADO.

AOS LEITORES DO INTERIOR

Os leitores do interior que tenham sido contemplados neste concurso, poderão enviar, EM VALE POSTAL OU CARTA REGISTRADA, a importancia acima determinada, correspondente a cada terreno premiado e juntamente os respectivos cartões, o nome por extenso e o endereço, tudo bem esclarecido, á S. A. GRANJA AVICOLA E PASTORIL, no Rio, á RUA THEOPHILO OTTONI N. 37, 1º andar, a qual lhes remetterá os documentos asseguratorios dos terrenos a que tenham direito.

Os portadores de mais de um cartão premiado, poderão obter os lotes juntos.

(14200)

ADRIENNE BOLLAND ALGUMAS HORAS NO RIO

—:—

A ultima aventura da popular aviadora franceza

Passageira do *Lutetia*, esteve hontem algumas horas, nesta capital, a aviadora franceza Adrienne Bolland, nome conhecidissimo e popular em toda a Europa.

Adrienne Bolland, que é um dos mais curiosos typos de mulher intelligente, reune ao seu admiravel sangue frio e aos seus grandes conhecimentos profissionaes um espirito de aventura, original e interessante.

Vae ella agora tentar a travessia dos Andes em aeroplano, pretendendo realizar, em seguida, diversos vôos sobre Santiago e Buenos Aires.

OS RESTOS MORTAES DOS EX-IMPERADORES

—:—

As solennes exequias de depois de amanhã, em Lisboa

Lisboa, 19 — O encarregado de negocios do Brasil convidou o governo a assistir as exequias que serão celebradas por alma dos ex-imperadores do Brasil na manhã do dia 22 do corrente.

Em seguida a essa cerimonia os feretros serão trasladados para o Arsenal de Marinha, de onde seguirão para bordo do couraçado *São Paulo*. No Arsenal serão prestadas honras militares por uma companhia da Marinha composta de tres pelotões.

Festas

ROUPAS

BONBONS

BRINQUEDOS

Grandes abatimentos

CASA COLOMBO

CASA COLOMBO

(16467)

AUTOS QUE SE CHOCAM

Chocaram-se, hontem, á tarde, na avenida Rio Branco os autos numeros 1237, particular, dirigido pelo *chauffeur* José Augusto Pinto, e 1397, taxi, dirigido pelo *chauffeur* Manoel Antonio de Carvalho. Ambos os vehiculos ficaram bastante avariados.

Tomou conhecimento do facto a policia local.

Uma scena de sangue em Porto Alegre

Porto Alegre, 19 — A's 4 horas da madrugada de hoje desenrolou-se uma scena de sangue, em frente ao Club dos Caçadores, saindo ferido um individuo que não quiz declarar o nome, mas que se presume chamar-se J. M. Caballero Junior. O facto passou-se do seguinte modo: pretendendo penetrar no club, em estado de embriaguez, Caballero foi nisso contrariado pelo porteiro. Isto deu logar a que Caballero esbofeteasse o empregado. Este, sacando de um revolver, feriu gravemente o seu aggressor.

O "Itapuca" arribou a Florianopolis

Porto Alegre, 19 — O vapor "Itapuca" na sua viagem do Rio Grande para essa capital, arribou no pôrto de Florianopolis. A proposito do "Correio do Povo" recebeu o seguinte telegramma, assignado pelo sr. Armenio Jouvin.

Florianopolis — Após tres dias de mar, navegando apenas quatro milhas por hora, sem carvão, sem comestiveis, arribamos aqui. Deu a isso causa a falta de preparo para uma viagem directa, occasionando males aos passageiros.

"CHARUTOS DE HAVANA"

IMPORTAÇAO DIRECTA

* LOPES SA' & C. *

R. Santo Antonio, 5|9.

(12605)

O DELEGADO DE DIA

Está de serviço, hoje, na repartição central de policia o 2º delegado auxiliar.

VESTIDOS DE VERÃO

em crepon, ratine, lainage, mol-mol, voile bordado, cambraia linho e muitos outros tecidos modernos por preços verdadeiramente seductores.

NA REAL MODA

R. URUGUAYANA, 840 — Teleph. 27, C. (16515)

A CHEGADA DA MISSÃO NORTE-AMERICANA

O desembarque será realizado amanhã, no cáes Mauá, ás 11 horas da manhã

Communicam-nos do Ministerio do Exterior que o desembarque da missão norte americana, chefiada pelo secretario de Estado sr. Colby, se effectuará amanhã, ás 11 horas da manhã.

O programma official está organizado da seguinte forma:

Primeiro dia — Terça-feira, 21 de dezembro: — 9.30 minutos da manhã — Embarcarão no Arsenal de Marinha, na lancha "Olga" com destino ao couraçado "Florida" os srs. Edwin Morgan, embaixador dos Estados Unidos; Craig W. Wadsworth, conselheiro da embaixada dos Estados Unidos; capitão de mar e guerra H. G. Sparrow, addido naval americano; A. de Ipanema Moreira conselheiro da embaixada do Brasil em Washington, representando o ministro das Relações Exteriores; coronel Alipio Gama, official do Exercito ás ordens do secretario de Estado; capitão de fragata Alexandre C. Messeder, official da Armada ás ordens do secretario de Estado; capitão-tenente Aureliano de Magalhães, official da Armada ás ordens do commandante do "Florida" e um official de gabinete do Ministerio das Relações Exteriores.

10.30 minutos — O secretario de Estado Colby passará do "Florida" para a lancha "Olga", acompanhado das seguintes pessoas, demandando o cáes Mauá: — Edwin Morgan; general Cronkhite, almirante Bassett, coronel Kelly, capitão Ross conselheiro de embaixada Craig Wadsworth, capitão de mar e guerra Sparrow, conselheiro de embaixada Ipanema Moreira, coronel Alipio Gama e commandante Messeder.

10.45 minutos — Passarão do "Florida" para outra lancha, tambem com destino ao cáes Mauá, as seguintes pessoas: G. Sherwell, L. Seibold, Crawford, Wilians e Bock Harry R. Youg, Evans, Martinez, Sebastião Sampaio e o official de gabinete do ministro das Relações Exteriores.

11 horas — O secretario de Estado e sua comitiva desembarcarão no cáes Mauá onde serão recebidos pelas seguintes pessoas: vice-presidente do Senado, presidente da Camara dos Deputados, presidente do Supremo Tribunal Federal, ministros de Estado, membros da commissão do Senado, membros da commissão da Camara dos Deputados, prefeito do Districto Federal, chefe do Estado Maior da Armada, chefe do Estado maior do Exercito, chefe da casa militar da presidencia da Republica.

As apresentações serão feitas no caes Mauá pelo embaixador dos Estados Unidos e as honras militares serão prestadas por um Batalhão Naval.

A's 11.30 minutos o secretario de Estado e sua comitiva serão transportados para o palacio Guanabara onde serão recebidos pelo sr. Henrique Saules, director do protocollo, sendo observado o seguinte cortejo: Primeiro auto o secretario de Estado Colby; o ministro das Relações Exteriores; coronel Kally, conselheiro de embaixada A. de Ipanema Moreira. Eegundo auto os srs. Edwin Morgan general Cronklite, capitão Ross, coronel Alipio Gama. Terceiro auto: almirante Basset, coronel Hastimphilo de Moura, conselheiro de embaixada Craig Wardsworth commandante Messeder. Quarto auto: G. Sherwell, Sebastião Sampaio, W. Crawford, representante do "New York Times" L. Seibold, representando o "New World" e quinto auto os srs. Williams Beck Harry R. Young, Evans e Martinez.

A's 2 horas — O secretario de Estado Colby, acompanhado do sr. Edwin Morgan, visitará no palacio do Cattete o sr. presidente da Republica e logo depois fará uma visita á sra. Epitacio Pessoa.

A's 3 horas — O secretario de Estado visitará no Itamaraty, o ministro das Relações Exteriores.

A's 8 horas — S. ex. assistirá ao jantar que lhe offerece o presidente da Republica, no Cattete.

A's 10 horas — Recepção em honra do secretario de Estado, no Cattete.

2º dia — 2.30 minutos O secretario de Estado visitará o Senado.

3.30 minutos — S. ex. visitará a Camara dos Deputados.

4 horas — S. ex. visitará o Supremo Tribunal Federal.

5 horas — Recepção na Camara de Commercio Americana.

3º dia — 12 horas — Almoço offerecido pelo secretario de Estado Colby ás autoridades brasileiras no Guanabara.

4 horas — Recepção a bordo do couraçado "Florida".

Este programma fica subordinado a algumas modificações que o secretario de Estado venha a fazer.

Os passeios e visitas serão determinados pelo secretario de Estado.

Galeria COLUCCI

BRONZES, MARMORES, ARTIGOS PARA PRESENTES.

O mais apurado gosto e menores preços.

41 — RUA URUGUAYANA — 41

(14115)

O assassinato de ante-hontem, no Rocio

Hontem, á tarde, foi exhumado no cemiterio de S. Francisco Xavier o cadaver do cambista *Arrepiado*.

Pouco antes fôra feito o exame pericial pelo dr. Rodrigues Caó, que attestou como *causa-mortis* — ferimento penetrante do thorax, por projectil de arma de fogo, interessando o coração e pulmão direito, com hemorrhagia consecutiva.

O enterro foi feito a expensas do patrão de Costa Braga, o *Arrepiado*.

Natal e Anno Novo — Cartões de cumprimentos e postaes. Papelaria Botelho — Rua Ouvidor, 65. (14309)

IRIA O VENANCIO IMPRIMIR ALGUM JORNAL ?

Quando pretendia "aliviar" o armazem n. 2, do Caes do Porto, de uma bobina de papel, pertencente á Companhia Expresso Federal, foi preso pelo ajudante do guarda mór, ali em serviço, o conhecido gatuno Manoel Venancio de Sant'Anna.

Ao ser presentido, Venancio quiz esconder a bobina num capinzal e dar o fóra.

Não logrando o seu intento, foi preso e mettido no xadrez do 8º districto.

Tosses rebeldes, INFLUENZA e GRIPPE. ELIXIR DE MASTRUÇO (1229)

DESCARRILAMENTO NA CENTRAL DO BRASIL

Bello Horizonte, 19 — Quando manobrava, hontem, na estação de General Carneiro, a locomotiva numero 180, do trem de cargas C 89, descarrilou, impedindo o trafego.

Ao local compareceu a turma de trabalhadores da 5ª divisão, que fez o encarrillamento da machina.

CARNAVAL

a 6 de Fevereiro

PERFUMADOR "VLAN"

preferido pelas suas finas essencias.

Confetti, serpentinas e confetti ouro.

DAVID & C.

Avenida Rio Branco, 102

End. Teleg. DAVID — RIO

(13572)

Fallecimento no Pará

Belem, 19 — Falleceu hontem nesta capital, o sr. Antonio Loyola, vogal do Conselho Municipal desta cidade e pae do dr. Opuir Loyola, actualmente nessa cidade.

O enterro do pranteado extincto foi muito concorrido, correndo as despesas dos funeraes por conta do municipio, que se apressou em prestar essa homenagem ao morto, com consentimento solicitado, á familia enlutada.

?

Conhece V. S. as vantagens de nossas Contas correntes para Particulares, com talão de cheques e

Juro a 4 % ao anno

The Royal Bank of Canadá

(BANCO REAL DO CANADA')

AVENIDA RIO BRANCO, 66—74. (12022)

Precisa fazer um presente de festas ?

n'"A CAPITAL" encontrará:

Perfumarias dos melhores fabricantes
Bellissimos estojos para toilette
Objectos de fantasia em bronze, porcelana, cristal, etc.
Gravatas, camisas, pyjames e robe-chambre de seda.
Os melhores artigos para fumantes
Brinquedos de todos os generos
Bolsas e todas as novidades para senhoras
Bonbons finos, nacionaes e estrangeiros
Roupas para meninos, pelos ultimos figurinos.

Preços marcados com peqneno lucro

VEJAM AS SUAS GRANDES EXPOSIÇÕES

(16490)

UMA EXCURSÃO SCIENTIFICA

O naturalista Luederwaldt visita a ilha dos Alcatrazes

A ilha dos Alcatrazes é um grande penhasco situado entre Santos e S. Sebastião, alcantilado, sem praias de desembarque, esteril e deserto. Nella ha, comtudo, um certo numero de alqueires, cobertos de terra onde vive rala matta. Dista uns oitenta kilometros de Santos e uns cincoenta de S. Sebastião, e sua superficie orça por uns 135 hectares.

Com o fito de colleccionar elementos novos da flora e fauna do Estado de S. Paulo, para as já ricas collecções do Ypiranga, decidiu a directoria do Museu Paulista que o naturalista do Museu H. Luederwaldt e o caçador auxiliar José Pinto da Fonseca ali se detivessem um mez a caçar. No dia 6 de outubro proximo passado, de Santos partiram esses dois funccionarios numa lancha a gazolina, propriedade de pescadores, attingindo com bom mar em seis horas de viagem o porto dos Pharoleiros. O desembarque, se o mar está calmo, faz-se sem difficuldade, dependendo comtudo de alguma firmeza e agilidade. Para este fim é preciso esperar o levante da onda; então, nesta occasião, effectua-se o pulo. O "saltador", ou porto, é uma pedra vertical mais ou menos concava na parte que fica submersa, evitando assim que a canôa encalhe na rampa. Se isto se der será infallivelmente quebrada.

E' a primeira impressão desagradavel; não passa a ilha de um bloco de granito açoitado pelas ondas, assolado pelos ventos que zunem em todas as direcções, entregue a lagartos innumeros e ás aves marinhas que lá incubam e fazem base de suas operações em plena liberdade. E não é mais senão um rochedo de granito, homogeneo, que se estende de nordeste para sudoeste, na extensão de dois kilometros e meio de comprido e com meio kilometro mais ou menos de largo. São as lombadas dos morros lisos e lavados pela chuva, que levou toda a terra depositando-a nas esplanadas, formando assim tenues camadas onde nascem arbustos, formando pequenas capoeiras. Do centro da ilha, no corpo principal, com uma altitude maxima de 200 metros, mais ou menos, avança para o norte uma peninsula com o comprimento de um kilometro, talvez, a formar, com a ponta leste, um pequeno golfo, denominado Sacco do Funil.

Na parte oeste, acha-se o pico de maior altura, e tambem o mais notavel pelo formato. Assemelha-se a um ovo com a ponta voltada para cima. Segundo a commissão geographica e geologica de São Paulo, tem a altura de 266 metros. Delle parte um espigão que mais ou menos no centro da ilha se bifurca. A oéste do cume mais alto, acha-se outro, denominado Pico do Oratorio, tambem com a configuração de um ovo em pé.

E entre estes dois pontos forma-se uma depressão estreita, fundo precipicio assemelhando-se a um canon de paredes ingremes, de nada menos de trinta metros de altura, por onde o mar escachôa furioso. Do lado de fóra, ao sul, é a ilha ingreme toda em paredes onde arrebenta o mar, em a costa brava e de difficil accesso. A's lages inclinadas cobre limo verde e escorregadiço.

Os unicos pontos de desembarque favoravel são o Sacco do Funil e o porto dos Pharoleiros.

Circumdam aos Alcatrazes varias ilhotas. A sudoéste ha um grupo denominado Lage Preta. Para noroéste acha-se a ilha do Paredão, que vista de longe, assemelha-se a uma tartaruga.

Entre esta e os Alcatrazes existem mais quatro ilhotas havendo na mais proxima um pharolete. Segundo os dados da commissão Geographica e Geologica referida, a area total da ilha attinge a........ 1.352.000 metros quadrados. E' a ilha em geral, muito arida, encontrando-se somente nas partes baixas algumas fontes de agua doce, que (excepto uma proxima as habitações) não são perennes. Existem tres casas edificadas para empregados do posto do pharol, mas actualmente está a ilha deshabitada; não necessita o pharol de empregados e as casas que segundo se diz custaram uns setenta contos, acham-se abandonadas, cercadas de matta, em adiantado estado de ruina. De vez em quando andam por lá em romaria os "caiçaras", nome pelo qual são conhecidos os moradores da ilha do Monte do Trigo e os praianos em geral, com o fito de apanharem ovos das aves marinhas aos milhares, principalmente de "fragatas" e "trinta réis". A flora, se a compararmos á da costa do mar, é para bem dizer, pobre. As capoeirinhas e as mattas virgens intactas, alcançam somente uma altura maxima de 8 a 10 metros. Ali faltam inteiramente tambem algumas das plantas mais assignaladas da nossa flora como: — Embaubas, Samambaias. Como palmeiras encontra-se em grande quantidade só Coqueiro Jerivá. Os maiores bosques acham-se geralmente na parte baixa ao lado do continente. A de cima é nua, quando muito ás rochas cobrem gramineas ou outras plantas rasteiras, notando-se sobretudo duas especies de bromeleas, uma cactacea e uma begonia de folhas brancas. Quasi sempre entre as mattinhas e os arbustos, está o chão coberto com uma especie de bambu' baixo (Taquari) muito denso e trançado, difficultando assim a abertura de picadas. Nas partes mais densas vê-se o solo geralmente desprovido de herva.

As arvores mais communs são: Aroeira vermelha e uma Figueira. Das Filicineas por motivo da secca, somente existem poucas especies das quaes colleccionavam os naturalistas apenas uma meia duzia. Pelo mesmo motivo é muito reduzido o numero em individuos destas plantas. Reuniram-se ao todo 170 especies de plantas, mais ou menos 3|4 de todas as que existem lá.

Chama a attenção uma cactacea "Mandacaru'" planta estranha com cinco metros de altura que dá logo na vista em muitos logares pedregosos. Collecionaram-se: Plantas vivas para o Horto Botanico: 19 especies com setenta exemplares entre as quaes algumas lindas ardridaceas. Plantas para o Herbario 101 especies.

Levando em conta não só as dimensões da ilha com as condições de subsistencia é a fauna ornithologica relativamente rica, não só em individuos, como em especies.

Dentre as aves marinhas menciona-se em primeiro logar, as fragatas, ou alcatrazes que ahi se encontram em grande numero e deram o nome á terra.

Este avantajado e admiravel volatil do oceano, negro e de cauda bifurcada com enorme papo alaranjado, é o senhor da ilha. Ahi vive em numero avultado de individuos chegando talvez a mil adultos que por toda a parte esvoaçam, nidificam nas arvores, formando numerosas [illegible] cada qual a disputar o melhor logar ou a roubar o ninho aos outros. Dahi o facto dos que já estão collocados se defenderem abrindo as longas asas sobre os ninhos e, ao mesmo tempo, produzindo com o papo cheio de ar um estridente gasnido.

Vem depois as "Sulas", ou mergulhões com seu aspecto domesticavel, em numero tambem consideravel, emergindo dos rochedos onde fazem os ninhos, ou pairando sobre as ondas, soltando seu grito fanhoso seguindo-lhes o exemplo os "Laras" com seu agudo grito, sempre na faina de querer roubar os ovos das "Fragatas", ou captar os fragmentos de peixes abandonados pelos pescadores.

Preferem os "Trinta-reis" as ilhotas, esvoaçando em redor dellas onde fazem os ninhos. O resto da população ornithologica da ilha é constituida por bom numero de aves do continente, sendo mesmo algumas de vôo curto, como anús, bacuraus e outras mais que mesmo em terra não são eximias para o vôo e lá foram ter sem se saber como, talvez arrebatadas por alguma ventania.

Um facto que aos naturalistas despertou curiosidade durante vinte dias de continuas e serenas observações foi constatar a presença do anú preto. O mesmo quanto a um tyrannidae, o bem-te-vi de bico chato, passaro que vive quasi exclusivamente na matta, raras vezes visita os campos, e um bello dia lá appareceu. Morto este exemplar não se constatou mais nenhum outro da mesma especie. E' de suppor que estas aves alcancem a ilha atravessando nada menos de 30 kilometros de mar do poente de menor distancia: a ilha de S. Sebastião.

Dentre outras aves nos Alcatrazes existentes em primeiro logar, merecem menção os varios bandos de saracuras e de pequenos bem-te-vis que não temendo as ondas poisam nas rochas a espera que as vagas tragam algum animalejo, e com audacia approveitam o recúo das ondas para agarral-os.

Foram apanhados falconidas como o gavião carrapateiro dos nossos campos, em cujo estomago se encontraram sómente espinhas de peixe. E' um exemplo evidente a demonstrar que o milvago já se vae adaptando ao meio natural da ilha. Parece que a luta pela subsistencia é alli renhida. Affirmam pescadores que, principalmente "Alcatrazes" e "Sulas" chegam a morrer de fome, e em ultimo recurso alimentam-se de folhas!

Não raro vão dar ao littoral do Continente dezenas de aves marinhas mortas; este facto parece talvez confirmar o que dizem os pescadores. Um passaro muito commum é o zahy, que vive espalhado por toda a ilha; em todos os cantos a saltitar, soltando o seu pipilar macio. O total das aves colleccionadas durante trinta dias elevou-se a 53 exemplares, representados por 18 familias e 32 especies, incluindo tambem mais 6 observadas mas que não foi possivel apanhar perfazendo-se assim um total de 38 especies e 20 familias.

Estão os reptis, escassamente representados, pois, delles sómente parecem existir tres especies, são dignos de menção, em primeiro logar, os "lagartos" variando um pouco das especies do continente. Este animal rasteiro, lá existe aos milhares de individuos semi-esfaimados. Surge de todos os lados, quer nas fendas das pedras, quer no matto, em toda a parte. E tão ousado que, mesmo dentro de casa, é preciso estar alerta, fechando-se as portas para não acharem entrada, pois, roubam tudo o que é comestivel; até mesmo as pelles dos passaros a seccar. Incrivel o seu desembaraço e o nenhum medo que mostravam dos naturalistas. De justiça deveria a ilha chamar-se dos Lagartos, assim como a ilha da Queimada foi muito justamente denominada pelo dr. Afranio do Amaral, o paraiso das Cobras. De ophidios se encontrou uma especie de jararaca e, por mais que se prestasse attenção, chegando mesmo os naturalistas a procurar cobras debaixo dos cupins, revirando bromelias, etc., só depois de muitos trabalhos e de varios dias conseguiram encontrar sómente dois exemplares.

Provavelmente devoram os lagartos, como de costume, todas as cobras que encontram. Sua alimentação habitual é, comtudo, fornecida pelo grande numero de baratas de que tambem ha legiões quasi todas de origem marinha.

Quanto aos peixes só foi possivel colleccionar quatro especies devido ás circumstancias muito desfavoraveis para a pesca. De outros grupos

UM DESASTRE DEVERAS LAMENTAVEL

—:—

A morte de um inspector de vehiculos

Repercutiu dolorosamente, hontem, na Central de Policia o desastre deveras lamentavel de que foi victima o inspector de vehiculos n. 41, Abelardo José Caetano. Montado na sua motocycleta, tarde da noite, em serviço no Boulevard 28 de Setembro, confundiu elle com a sombra das arvores um monte de pedras ali deixadas pela Light e com a velocidade que levava a sua machina, esta subiu pelas pedras e arremessou o infeliz a grande distancia. Um seu collega que presenciou o desastre, chamou a Assistencia, que verificou ter o infeliz o craneo partido, além de outros graves ferimentos, fallecendo poucos momentos depois.

O seu cadaver foi removido para o Necroterio, com guia da autoridade policial.

O fiscal José Caetano deixa viuva e uma filhinha de tres annos, que era todo o seu encanto. Ainda ante-hontem, durante o dia, elle esteve com ella na Inspectoria, apresentando-a, orgulhoso aos seus companheiros e amigos.

O capitão Herminio Muller, inspector geral, fez baixar sobre o triste acontecimento a seguinte ordem do dia:

"Victima de um accidente, quando de motocycleta, no arduo dever de fiscalizar o transito publico, tombou hontem, abrindo um claro sensivel no quadro dos funccionarios deste departamento da policia, o fiscal de vehiculos Abelardo José Caetano n. 41. Era o extincto, um funccionario probo, dedicado ao extremo e grande conhecedor dos seus deveres profissionaes, além de muito estimado por seus superiores e camaradas, que lamentam profundamente o seu desapparecimento.

O seu corpo será dado á sepultura, amanhã, ás 8 horas, saindo o feretro do Necroterio da Policia, e para acompanhal-o convida a todos os funccionarios da Inspectoria."

UM TIRO NO CINEMA TIJUCA

—:—

Uma menor ferida na perna direita

No momento preciso em que terminava a ultima parte do film que se exhibia no cinema Tijuca, hontem, depois de 11 horas da noite, ouviu-se o estampido de um tiro de revolver. Havia, no salão cerca de duzentas pessoas e como é natural o facto provocou grande alarma. O gerente do cinema immediatamente fez accender as luzes e procedendo a uma vistoria no local de onde partiu o estampido, encontrou, nas cadeiras de segunda classe, caida e com um ferimento na perna direita a menor Olivia, de 8 annos, filha de Eusebio Pereira Marinho e Julieta Antonia Pereira, residente á rua Garreto n. 11, villa Hilda, casa 3. Proximo, sobre uma cadeira, uma pistola velha com uma capsula deflagrada. Tudo faz crer que a arma caisse do bolso de algum espectador, disparando e ferindo a referida creança.

A policia do 17º districto tomou as providencias que no caso lhe competia.

Olivia foi soccorrida pela Assistencia e removida para a sua residencia.

A QUÉDA DO CAMBIO

Um telegramma á Associação Commercial desta capital

A' Associação Commercial desta capital transmittiu hontem, o presidente da associação congenere da Bahia o seguinte telegramma:

"Associação Commercial. Rio. Procurados pelas mais importantes firmas desta praça, preoccupadas seriamente com a queda violenta do cambio, que está occasionando enormes perdas, com perspectivas de maiores prejuizos, determinados, tambem, pela situação geral do paiz que é angustiosissima, solicitamos da digna congenere expor ao governo da Republica as condições prementes da nação, no sentido de serem adoptadas medidas urgentes e decisivas, que rapidamente rehabilitem o credito da nação."

LINHO INGLEZ PARA LENÇÓES (PURO LINHO)

Largura 1m,80, metro . . . . 12$500
Largura 2,m8, metro . . . . 13$500
Largura 2,m 20, metro . . . . 14$500

COLOSSAL STOCK E MARAVILHOSO SORTIMENTO EM SEDAS LISAS E DE FANTASIA A PREÇOS SEM COMPETIDOR.

(Vendas por atacado e a varejo)

na Casa Pacheco

RUA URUGUAYANA, 158 e 160

Esquina da Rua da Alfandega

Telephone Norte 1244

(16516)

Tinta Sardinha (FLUIDA E FIXA) Para canetas automaticas. A' venda em todas as papelarias. (9583)

EXPOSIÇÃO ESCOLAR DO 2º DISTRICTO

Conforme se annunciára, encerrou-se hontem a exposição escolar do 2º districto, effectuando-se uma festa que se realizou na E. Deodoro, na qual tomaram parte varios alumnos do districto.

Os jovens interpretes, desempenhando á contento de todos e com grande desembaraço seus papeis, mostraram bem o apurado gosto e os esforços de seus dirigentes.

Salientaram-se na 1ª parte da festa os alumnos João de Lima, da E. Deodoro, no papel de "Funileiro"; Dulce e Marina Vianna de Andrade, da E. Berth, n'"O jogador e a bolinha".

Na 2ª parte, foram muito applaudidos: Philemon Amador, n'"A sentinella"; Dulce Simões, em "Seu Corrêa"; Nize Barata Braga, n'"A baratinha"; "Sarah Bandeira de Mello e Cloé Barata Braga, n'"A moleirinha", alumnos da E. Deodoro; Theophilo Faissal, n'"O moleque sabido"; Maria José Jorge e Helena de Campos, n'"O amanhecê", alumnos da 2ª escola mixta.

A' noite realizou-se a 3ª parte do programma, com a presença do director da Instrucção, dr. Medeiros e Albuquerque, dr. Leonel Gonzaga, todos os inspectores escolares, professores e grande numero de familias.

A' menina Octavia Saldanha, alumna da E. Rodrigues Alves, foi conferido o premio "Medeiros e Albuquerque", offerecido pela inspectora, d. Esther Pedreira de Mello.

Nesta parte da festa mereceram calorosos applausos os meninos Ataliba de Almeida, da E. Tavares Bastos, n'"O moleque sestroso", e Sylvia Botta, da E. Tiradentes, n'"O lado da Tricana".

Durante os dias em que esteve franqueada ao publico essa exposição, notavel foi a affluencia de visitantes, que não regateavam elogios, não só ao fino gosto do arranjo e da escolha dos trabalhos, como tambem ao incansavel esforço da inspectora d. Esther Pedreira de Mello, que, com carinho, dirige o 2º districto escolar, onde tão claramente se patenteia o progresso do ensino no Districto Federal.

HORMOTONE

O melhor medicamento para a mulher

HORMOTONE é de resultados surprehendentes nos incommodos periodicos das mulheres, que são a causa de seus graves soffrimentos.

Normalizando a mulher com o HORMOTONE desapparece por si só, a ANEMIA, NEURASTHENIA, DEBILIDADE CEREBRAL, DESARRANJOS NERVOSOS.

Cada tubo contem amplas informações

Representantes: ALMEIDA PRADO, IRMÃO & Co. CAIXA 1553 S. PAULO

(13840)

AGGRIDIRAM-SE MUTUAMENTE

Os compatricios Slovato Anthermo e Paschoal Seavero, ambos casados e residentes á rua da Misericordia, occupando o primeiro, as funcções de carregador, e o segundo de quitandeiro, tiveram, hontem, á tarde, por questões de familia, uma forte contenda, que resolveram liquidar a cacete. E armados ambos, que são italianos, dos respectivos páos, entraram num duello terrivel, que só terminou quando a policia acudiu, aos gritos de soccorro dos demais moradores da casa.

Ambos foram presos, e levados ao 5º districto, e ali autoados em flagrante, depois dos soccorros que lhes prestou a Assistencia, dos ferimentos que apresentavam na cabeça.

A joalheria Isidoro Marx 138, rua do Ouvidor, 138 faz 20 % de desconto (14432)

O REGRESSO DO EMBAIXADOR FRANCEZ

O sr. Conty fala sobre a solução do caso dos ex-allemães

A bordo do paquete *Lutetia*, da Sud Atlantique, entrado hontem, pela manhã, vindo de Bordeaux e escalas, regressou a esta capital o sr. Alexandre Conty, embaixador francez acreditado junto ao nosso governo.

S. ex., que fôra á sua patria assistir ao casamento de uma sua filha, teve a recebel-o, no caes, grande numero de amigos e admiradores, além de representantes officiaes, membros da colonia franceza, officiaes da missão Gamelin, etc.

Conversando com os jornalistas que o procuraram, a bordo, avidos de impressões, o sr. Conty fez as seguintes declarações:

— Como sabem, aproveitei a minha viagem a Paris para tratar da solução do caso dos navios ex-allemães, arrendados pelo Brasil ao meu governo. O caso, felizmente, obteve prompta e favoravel solução para ambos os paizes, muito concorrendo para que se chegasse a esse lisongeiro resultado os esforços do sr. Rodrigo Octavio, de quem trago as melhores recordações.

— E a situação interna da França ?

— E' a mais desejavel possivel. Entramos agora num verdadeiro periodo de trabalho e de prosperidade, graças á politica liberal e adeantada do sr. Millerand, que é uma envergadura de estadista admiravel, terminou sua excellencia.

Estaes doente!!... Vide agora com este titulo na pagina 9ª deste jornal. Interessa a vossa saúde. (12632)

MOVEIS A PRESTAÇÕES, em boas condições entregando-se na 1ª prestação de 20 % e sem fiador. Cattete n. 108. Te. 3653, B. M., Casa Bella Aurora. (0211)

UMA ENERGICA PORTARIA DO DIRECTOR DA DESPESA

—:—

Sobre os funccionarios que se ausentam nas horas de expediente

O director da Despesa Publica baixou a seguinte portaria:

"Tendo verificado que grande numero de empregados, especialmente da 1ª sub-directoria, abandonam as suas mesas, por motivos varios, antes da hora regimental do encerramento do expediente, allegando depois que pediram ao sub-director a necessaria licença, recommendo ao mesmo, sub-director, bem como a todos os outros chefes de serviço desta directoria, que não concedam licença sem que dellas tenha conhecimento esta directoria, afim de que não seja prejudicado o serviço publico e os interesses das partes, que nunca encontram em suas mesas de trabalho os respectivos empregados para responderem sobre os serviços a seu cargo. — *Alfredo Regulo Valdetaro*."

ANEMIAS!?...

Opilação ou amarellão. Flôres brancas e molestias das senhoras e senhoritas, que não cederam com outros medicamentos ?!...

Cura certa pelo NECATORICIDA e ISOHEMOL Simões.

"Honroso attestado"

Dr. Edmundo Bittencourt, proprietario do maior e mais apreciado jornal que se publica no Brasil — "Correio da Manhã", Rio de Janeiro, communica em 20 — 11 — 17, que obteve sempre os melhores resultados com o emprego do NECATORICIDA e ISOHEMOL Simões, nos casos indicados.

Peçam informações e prospectos: Caixa Postal, 50 — Rio de Janeiro — Brasil — Com o representante da Radium Melliorating Medicamentally Company.

A' venda nas Drogarias — J. M. Pacheco, rua dos Andradas n. 43 — Rio de Janeiro e Baruel & C., rua Direita n. 1 — São Paulo. (16557)

O "Guanabara" quasi vae a pique

—:—

O destroyer "Paraná" salva-o do sinistro

Do capitão de corveta Mario Spinola, commandante do destroyer "Paraná", hontem chegado no Rio Grande do Sul, recebeu o chefe do estado-maior da Armada o seguinte telegramma:

"Cheguei ao Rio Grande ás 8 horas da manhã. Demandando o porto soccorri o paquete "Guanabara", encalhado á entrada da barra, prestes a ir a pique, com um rombo no costado. Enviei o pessoal necessario, passando a camisa de collisão, evitando o sinistro."

O Tribunal da Relação de Matto Grosso

Cuyabá, 19 — Foi nomeado desembargador do Tribunal de Relação deste Estado, o juiz de direito de Corumbá, dr. Antonio Quirino de Araujo.

O Esperanto em Pernambuco

O presidente da Brasila Ligo Esperantista recebeu do sr. Sebastião de Albuquerque um telegramma communicando que o anniversario natalicio do dr. Zamenhof foi solennizado em Recife com a fundação da "Pernambuka Esperanta Societo", que tem por fim fazer propaganda da lingua internacional Esperanto no Estado de Pernambuco.

DEPURATOL. Poderoso purificador do sangue. Infallivel na cura de Syphilis, rheumatismo, molestias da pelle. (7735)

Continúa a gréve no porto de Corumbá

Cuyabá, 19 — Continúa a greve dos embarcadiços do porto de Corumbá, os quaes reclamam grande augmento de vencimento, permanecendo com suas embarcações amarradas.

EM TODAS AS MOLESTIAS DE SENHORAS

Falta de menstruação - Corrimentos - Dôres uterinas - Pallidez - Vertigens

UTEROGENOL é o melhor remedio

10501

QUEM TERIA FERIDO O JORGE ?

Foi medicado na Assistencia, hontem, á noite, o syrio Jorge José, de 25 annos, solteiro, operario, residente á rua Santa Christina n. 243, que apresentava uma ferida incisa no cotovello direito, feita a navalha.

A policia do 8º districto ignorava o occorrido.

UM SARILHO NO "FLÔR DO RIO"

No botequim e bilhares "Flôr do Rio", sito á rua Mariz e Barros n. 154, atracaram-se, hontem, á tarde, João da Matta Couto, pardo, de 29 annos, solteiro, residente á rua Souza Franco n. 230, e padeiro de profissão, e o estafeta Manoel Paulino de Oliveira, preto, de 21 annos, solteiro, residente em Merity.

Da luta resultou saírem feridos os dois contendores, sendo o primeiro nas palpebras, labios e nariz, e o segundo na cabeça.

Depois de medicados na Assistencia foram recolhidos ao xadrez do 15º districto.

Atropelamento na rua Prefeito Barata

Na rua Prefeito Barata foi atropelado, hontem, por automovel, o portuguez Antonio Francisco de Almeida, branco, de 43 annos, casado, carpinteiro, residente á rua do Rezende n. 29.

Almeida, que recebeu ferimentos na região frontal e no nariz, foi medicado pela Assistencia, não tendo conhecimento do facto a policia local.

NÃO FOI PARA MORRER...

Laura de Lima, casada com José de Lima, residente á rua Emilio Ribeiro n. 13, em Bento Ribeiro, tendo tido uma desintelligencia com o marido, encerrou-se em seu aposento e sem dar a perceber os seus intimos, ingeriu uma pequena quantidade de iodo.

A Assistencia medicou-a, deixando-a livre de perigo em sua propria residencia.

Teve conhecimento do facto a policia do 23º districto.

As dactylographas da Escola Commercial Feminina, receberam diplomas

Depois de realizadas as provas praticas de diversas turmas de dactylographia e tachygraphia da Escola Commercial Feminina, foram entregues os diplomas respectivos as seguintes alumnas:

Déa de Araujo, Ursula Ribeiro, Elvira de Souza, Sylvia Mello Franco, Lygia Darcy, Zita Coelho Netto, Alayde Goulart Ferreira, Marina Alves, Léa Monteiro, Edila Miranda, Luiza Madureira, Rita Belfort, Marianna Moura, Isabel Soler, Briolaya Sotto Mayor, Linda Lima, Elzie Manungton, Arlinda Fragoso, Branca Leoni, Maria Luzia Thomaz, Corina de Jesus Affonso, Tilda Furtado Mattos, Sahara Alves Carvalho, Altamira Paiva, Cecilia Cardoso, Regina Amaral, Alzira de Lourdes Santos, Bertha Medeiros, Jocelyna Corisa, Maria do Rosario Freitas, Iracema Braga, Alaira Imbassahy, Angela de Oliveira, Marietta Martins, Alzira Mergarelli, Maria Morena Dias, Maria da Gloria Uflacker, Alva Leoni e Jandyra Casuca.

Finda essa cerimonia, o sr. Coelho Netto fez uma conferencia elogiando a irmã Tourinho, fundadora da escola e dizendo phrases elogiosas ao bello sexo, termina proclamando que aquella casa prepara a mulher, fazendo-lhe forte a alma, instruindo-lhe a intelligencia de modo que ainda a mais rica que nella appareça, se por acaso a desfortuna a trair, não se achará desprovida e irá refazer, com o seu trabalho, o que a fatalidade destruiu.

No concurso realizado entre as diplomadas, obteve o primeiro logar a senhorita Branca Maria Leoni, filha do deputado Arlindo Leoni.

A segunda parte do festival foi constituida por um concerto, no qual tomaram parte as senhoritas Innocencia Rocha, Altair Azevedo e a pequena Nadib Ferreira de Barros.

ELIXIR DE INHAME

Depura — Fortalece — Engorda (10038)

MIGUEL BRAGA — Callista. Quitanda, 79, sob., esq. Ouv. Tel. N. 5502. (4888)

Como um ladrão se fazia passar por grevista da fome

Bahia, 19 — O celebre gatuno Palagama, que está preso na penitenciaria onde cumpre a pena de nove annos de prisão a que foi condemnado como autor de varios roubos praticados aqui e no interior, tem feito diversas tentativas de fuga, sem conseguir, porém, o seu intento. Ultimamente começou Palagama a recusar os alimentos que lhe eram trazidos, dizendo que, ou seria solto, ou não mais comeria. Deante disso, o director da Penitenciaria resolveu mandar vigial-o, pois não acreditava que Palagama se dispuzesse a passar fome. E tinha razão o director, pois Palagama, fazendo tal ameaça, apenas usava de um "truc", com o qual contava ir para a rua. Assim é, que as autoridades conseguiram descobrir que Palagama fabricara um anzol, amarrado á extremidade de um cordel, e, passando-o pelas grades da prisão para o cubiculo visinho, ali obtinha pão, que lhe era fornecido pelo seu companheiro de penitenciaria. "Pescando" assim o necessario alimento, Palagama estava em condições de recusar o que lhe era dado pelas autoridades da policia.

Logo que viu descoberto o seu "truc", Palagama disse que foi "vencido" pelo director da Penitenciaria.

dr animaes obtiveram-se os seguintes: crustaceos, 8 especies; amphibios, 2; molluscos, 8; vermes, 23; arachinideos, grande numero de especies; myriapodos, algumas; estrellas do mar, uma especie; coccidas, 4 especies. Dos insectos colleccionaram-se: coleopteros 54 especies; lepidopteros, 28; dipteros, 23; hemipteros, 16; neuropteros, 5; e orthopteros, 9. Quanto aos mammiferos, pode-se dizer que não existem na ilha. Nem mesmo ratos, didelphidas, etc. As aves da milho, carne, fructas, etc., conservaram-se intactas durante os 30 dias de excursão. O unico visto foi um morcego.

São as montanhas da ilha de muito difficil accesso. Assim mesmo procuraram os naturalistas galgar alguns picos. Para tal fim, nas rampas abauladas das pedras onde havia touceiras de bromeliacias, utilisaram-se destas como pontos de apoio, até preparar outras bases por sobre os precipicios abertos a seus pés. Assim com grande difficuldade, em risco de deslisar pelas rampas abruptas, iam pelas lombas dos morros até galgar os cimos, onde a natureza offerece os mais grandiosos panoramas: a leste o oceano amplo e sereno, para baixo as ondas arrebentando com grande estrondo subindo e tombando pesadamente sobre os rochedos.

Para o norte, dominando a amplidão das aguas, erguem-se majestosas as duas ilhas: o monte do Trigo e S. Sebastião.

E' o clima salubre, embora um pouco quente: as impetuosas ventanias contribuem comtudo para attenuar o calor.

São as tardes encantadoras pelo esplendor dos jogos de luz sobre os rochedos e o mar.

Não poderá a agricultura subsistir nos Alcatrazes. Ha vestigios de antigas roças de milho, mas a terra para tal fim não se presta mais. Os primeiros plantios ainda poderiam tirar algum resultado, mas dentro em pouco seria o resultado negativo, infallivelmente, salvo se largamente se empregassem adubos. E' a terra muito fraca, as poucas camadas existentes, muito tenues não permittem o bom exito da cultura.

[illegible] bananas, batatas, etc. as unicas coisas que poderão ali ser plantadas com algum resultado. Para a criação, adaptar-se-ia apenas para cabras. O material recolhido ao Museu Paulista quer zoologico, quer botanico, já muito avultado, é valioso. Compensou de sobra as pequenas despesas da expedição.

Um "jornalista" de máos costumes

Aquillo constituia um divertimento precioso realmente; pois a familia attingida pela preferencia do engraçadão não estava mais disposta a permittir que se risem á sua custa.

Todas as semanas jogavam no jardim da residencia do sr. Antonio Soares na rua S. Francisco Xavier, um jornal manuscripto, cheio de pornographia e de insultos. Era, no pé delle, de uma insolencia a toda prova A *Corneta do Diabo*, do Palma Cavalão, de que falam *Os Maias*, Eça de Queiroz. O jornaleco immundo fazia concorrencia aos *Judas*, que prolificavam no Rio ao tempo da ultima phase do primeiro Imperio, e punha na rua da Amargura a dona da casa, a senhora, as filhas e até os modestos serviçaes.

Apparecia aos sabbados trazendo na primeira pagina uma illustração digna do texto.

Como a pilheria se vinha repetindo já mezes seguidos, o sr. Soares resolveu passar a noite de anteontem em claro, para surprehender em flagrante o desabusado jornalista.

O resultado foi compensador. Por volta de uma hora um vulto esgueirou-se pela grade, foi direito á caixa da correspondencia e introduziu pela fenda o manuscripto demolidor.

Foi ahi que, de cacete em punho, surgiu o dono da casa. Era levipede o insultador e teve tempo de fugir, protegido pelas sombras da noite e pela adoravel ausencia da policia que, conforme sempre acontece, cochilava calmamente, a meia legua de distancia.

O facto despertou a vizinhança, houve troca de impressões e commentarios.

O autor, certo de que corre agora algum risco a sua preciosa pelle, cessará de pilheriar, suspendendo a publicação do seu predilecto orgão.

Ha desconfianças de que o jornalista seja um namorado sem ventura, casta de gente que como se vê, é muito perigosa e para o qual o Palma Cavallão que mantinha a sua *Corneta*, apenas para cavar a vidinha difficil e trabalhosa.

QUEIMADA COM AGUA RAZ, FALLECEU AO SER MEDICADA

Foi victima de um lamentavel accidente na sua residencia, á rua Lopes Ferraz, n. [illegible], em S. Christovão, no morro de S. Roque, d. Elisa Prado de Carvalho, esposa de um [illegible] "Minas Geraes". Tendo posto sobre o fogo uma lata com agua raz e cera virgem, esta [illegible] o liquido em chammas, attingiu d. Elisa [illegible] infeliz senhora veio a fallecer quando recebia curativo na Assistencia. A policia do 1º districto soube do lamentavel occurrencia.

DE OURO PRETO

Ouro Preto, dezembro de 1920 — A directoria do grupo escolar "D. Pedro II", desta cidade, acaba de escolher o sr. Carlos de Ouro Preto Pereira para representar o grupo escolar D. Pedro II, desta cidade, por occasião da chegada do patrono do grupo D. Pedro II.

Foi feliz e acertada a escolha, pois o distincto ouropretano foi quem se bateu para que o nosso estabelecimento de ensino tivesse o nome de Pedro, como lidimo acto de justiça e gratidão.

— Realizaram-se nos dias 27 e 29 de Novembro, no grupo escolar D. Pedro II, os exames dos alumnos deste estabelecimento de ensino, dirigido pela directora d. Anna Ferreira Guimarães.

Vimos as excellentes provas escriptas do 3º e 4º annos.

Assistimos ás oraes do 1º, 2º, 3º, 4º annos, tendo optima impressão e observado o grau de aproveitamento das creanças que ali recebem as mais solidas lições de seus preceptores.

O programma do ensino é estrictamente executado, com devotado amor e esforço pelos apostolos da instrucção primaria que congregam as suas forças em prol de um só ideal — o desenvolvimento do ensino.

Tambem nos agradaram extraordinariamente os trabalhos de costura e os de curso technico, já pela perfeição, já pelo apprimorado gosto de arte, etc.

O resultado final dos exames foi o seguinte:

Primeiro anno.

Approvados com distincção e louvor, 5 alumnos; com distincção, 22; plenamente, 30, simplesmente, 7.

Segundo anno.

Approvados com distincção e louvor 7 alumnos; com distincção, 10; plenamente, 25; simplesmente, 7.

Terceiro anno.

Distincção com louvor 2 alumnos; distincção 10; plenamente, 8; simplesmente, 5.

Quarto anno.

Approvadas com distincção:

Arinda Braga e Maria Rachel Mascarenhas; plenamente Noemi Silveira, Maria Auxiliadora Correia de Paula, Lygia Almeida, Maria Amelia Mattos, Maria de Lourdes Mattos, Jandyra Duarte, Maria Beatriz Mascarenhas, Castorina de Jesus, Diva Moreira Pinto, Maria de Paula, Deolinda Cruz, Eugenio Lacerda, João Moraes, Sylvio de Mello; simplesmente, Maria Magdalena Lanna e João de Oliveira.

Todos os trabalhos foram realizados com a presença do Exmo. Sr. Dr. Albino Sartori, que se mostrou plenamente impressionado com o magnifico resultado dos exames.

Após a conclusão, as alumnas Adelaide Netto, Geraldo Pinheiro e Lydia Almeida fizeram bellissimas saudações, tendo as bancas examinadoras e a todas as pessoas gradas que assistiram aos exames se mostrado visivelmente satisfeitas pelo modo com que o ensino é ministrado naquella casa de instrucção.

DE ESTRELLA DO SUL

Estrella do Sul, dezembro de 1920 — Promovida pelos professores Carlos Rocha Brandão, Raymundo Basilio e Elvira do Amor Divino realizou-se no vasto salão do Paço Municipal desta cidade uma esplendida festa escolar em homenagem a passagem da proclamação da Republica. Foi orador official da festa o dr. Viotti de Magalhães, juiz de direito da comarca, que trouxe o auditorio preso e encantado pela sua palavra fluente por espaço de 2 horas.

O seu discurso discorreu sobre assumpto variado e terminou com um verdadeiro hymno á patria, sendo calorosamente applaudido. O orador foi vivamente acclamado.

As creanças, cerca de 300, que tomaram parte na festa, recitaram patrioticas poesias allusivas ao acto, tendo todas desempenhado seus papeis em geral. Os drs. Arthur Bernardes e Affonso Penna Junior, foram muito acclamados pelas creanças, sendo ainda acclamados outras auctoridades estaduaes e municipaes.

Estiveram presentes os srs. coronel Alfredo Firmino e Major João Alamy Delescor, presidente e vice-presidente da Camara Municipal, cel. José Paulino de Aguiar, capitão Franklin de Campos, vereadores e muitos outros cavalheiros, assim como muitas familias.

Os promotores da festa foram muito cumprimentados pelo exito da mesma.

Devido ao grande numero de creanças em edade escolar torna-se imprescindivel a creação de um grupo escolar nesta cidade, tendo a Camara Municipal se entendido com o patriotico governo do Estado no sentido de se tornar em realidade este melhoramento.

Chianti

Ripa e Cipressaia

O vinho de mesa da Elite

Agentes geraes: Bonazzo & C.ª Rua Buenos Aires 53—Rio de Janeiro. Tel. N. 2064, N. 634. (13966)

ULTIMA HORA

Maria Gislana

Hermes Barbosa de Castilho e Souza e familia communicam aos seus parentes e amigos o fallecimento, hontem, ás 9 1/2 horas da noite, de sua querida e extremecida filhinha MARIA GISLANA, que será sepultada hoje, ás 5 horas da tarde, no cemiterio de Inhaúma, saindo o pequenino corpo da rua Herminia n. 36, Cachamby, Meyer. (T 18415)

ULTIMAS NOTICIAS

O CAMPEONATO PAULISTA DE FOOTBALL DECIDIU-SE A FAVOR DO PALESTRA

Uma tarde de grandes emoções no campo do Floresta

São Paulo, 19 — "Quem vencerá?" E todos tinham esta mesma pergunta, hoje, no campo da Floresta, local escolhido para o encontro entre os dois grandes gremios sportivos C. A. Paulistano, A. A. Palestra Italia, e consequente decisão do Campeonato Paulista de Football em 1920, empatado desde domingo passado entre os referidos clubs.

E a uma resposta, definitiva, terminante, ninguem aventurava. O Paulistano vencera domingo passado, é verdade, mas a differença de [illegible] o Palestra [illegible] Ao Palestra, por sua vez, não todos pensavam que sorrisse a victoria. Perdera do Paulistano na [illegible], mas que com o campeonato ás mãos, e que isso deveria estar com o seu prestigio sportivo sensivelmente diminuido.

Nada de prognosticos, pois: o jogo diria qual o vencedor.

E foi sob o modo de pensar de toda aquella immensa assistencia, uma colossal massa humana, irrequieta, vibrante, que se apertava no campo do Floresta, disputando heroicamente todos os cantinhos da praça, dependurando-se por todas as arvores e telheiros trepando por sobre muros, numa ancia de extraordinario enthusiasmo ou num temor enervante, dominador mesmo.

Mas, a maior parte daquella assistencia, era mais pelas expansões e alegrias, mais pelo jubilo e contentamento. Assim é que, logo depois de iniciado o jogo entre as segundas turmas, do Antarctica e União Lapa, tambem empatados no campeonato da segunda divisão, partiram de todos os cantos do campo do Palmeiras, os primeiros gritos de enthusiasmo, repetidos sempre em todo o decorrer deste jogo preliminar.

Nos ultimos instantes desta disputa, quando entrou no recinto das archibancadas o quadro do Palestra, as manifestações redobraram de vigor, como que num grito geral de saudação ao denodado combatente. Momentos depois chegava o Paulistano, e as acclamações partiram de todos os cantos, num enthusiasmo indescriptivel, delirante.

Termina o jogo preliminar, que é vencido pelo Antarctica por dois a zero.

São 15,50 minutos, quando o senhor Hermann Freese, o director da luta, entra em campo envergando a sympathica camiseta negro-azul do veterano Germania, sendo então acompanhado pelos dois juizes de linha do mesmo club.

Logo a seguir da entrada em campo o Paulistano, vindo á sua retaguarda o quadro do Palestra. Tira-se a sorte e o Paulistano vae-se collocar ao lado direito das archibancadas.

A's 16 horas em ponto o referee dá o signal de inicio, sendo o primeiro shoot de Heitor. A linha do Palestra não consegue dar mais de 3 ou 4 passos com a pelota, pois os ponteiros do Paulistano della se apoderam e vão, em carga cerrada e violenta, exigir os primeiros trabalhos da defeza verde-branco.

Regista-se então, após 3 ou 4 minutos, um violento e terrivel ataque do Paulistano, quasi sempre partido da ala direita, onde está centralisado o jogo. Desta carga porém, nada resulta. Os defensores do Palestra, attentos, impertubaveis, rechassam todas as entradas dos Paulistanos, sendo sempre Bianco que salva o posto de Primo.

A's 16.10 horas o aspecto do jogo já era outro: o Palestra como fizera momentos antes o seu contendor, era quem tinha a iniciativa do avanço. Os seus ponteiros, combinadissimos, agindo com velocidade espantosa, não davam treguas ao triangulo final do Paulistano, o que obrigava a Arnaldo, o guardião rubro-branco, um estafante e continuo defender, tendo então o valente jogador do quadro do Jardim America, praticado as mais bellas defesas do dia, arrebatando á assistencia com as suas pegadas magistradas.

Por occasião deste ataque palestrino, que se prolongou por grande espaço de tempo, a base paulistana só não caiu, devido á pericia de Arnaldo, que foi inexpugnavel, defendendo tiros violentos, dados de poucas jardas, com um aspecto quasi de bombardeio.

Enfraquecido que foi o ataque do Palestra, isto devido aos esforços inauditos da defesa paulistana, pois o ataque deste está falho, sem combinação, Friendenreich, organiza algumas cargas, utilisando-se mais para isto da ala direita, onde combina bastante com Mario Andrade. Estas, porém, são quasi sempre infrutiferas, pois Bianco intercepta todas as avançadas, jogando com verdadeira maestria.

Entramos finalmente numa phase de perfeitissimo equilibrio, estando as forças como que bi-partidas. Os ataques de um são sempre secundados pelo de outro, com os ponteiros velozes, combinados, em passes curtos ou largos, sem que houvesse tempo para cintas, tudo isto a despeito do campo escorregadiço, todo encharcado pelas chuvas.

E assim termina o primeiro tempo, sem que qualquer dos contendores consiga a marcação de um ponto.

O segundo periodo é iniciado ás 16.50 minutos, sendo a saida dada pelo Paulistano, que carrega immediatamente, impetuoso, combinando agora toda a sua linha deanteira. Bianco emprega-se magistralmente e Primo é forçado a demonstrar as suas qualidades de optimo guardião.

O ataque do Paulistano, como no principio do primeiro tempo, mantem-se por tres ou quatro minutos, mas a barreira contraria está ainda intacta.

Agora é a vez do Palestra. Bianco defende uma entrada de Cassiano e atira a pelota para o lado de Ministro. Esta apodera-se da bola, corre pela sua alla, finta dois ou tres adversarios e passa-a a Heitor; este corre e é interceptado por Victor, sendo então obrigado a fazer um passe largo a Martinelli; o ponteiro esquerdo do Palestra investe-se celeremente, engana Sergio e arremette violento tiro contra o posto de Arnaldo, marcando o primeiro ponto do Palestra, precisamente ás 16,37 minutos.

A resposta do Paulistano não se faz esperar. Dando a saida, Friedenreich, impelle o balão e Mario Andrade centra, indo até a area perigosa palestrina. Aqui ha uma serie de fintas, do denodado ponteiro paulistano, que mantem uma combinação extraordinaria em passes curtos, com "El Tigre". Em dado momento, Pisagli, Bianco e Oscar entram resolutamente em cima de Mario Andrade, [illegible] Este vae shootar ao rectangulo, mas Bianco surge-lhe á frente; "El Tigre" não perde a calma e devolve a bola a Mario, que está bem collocado, conseguindo então o extraordinario e "mignon" jogador marcar para o Paulistano o ponto do empate, quasi que á queima-roupa de Primo.

Tudo isto, todo este trabalho dos jogadores do Paulistano, foi feito num diminuto espaço de um minuto, tal a impetuosidade com que sairam logo após a marcação do primeiro ponto do Palestra.

O feito de Mario Andrade, obra do esforço violento, animou extraordinariamente os jogadores do Paulistano, [illegible] vermelho e branco, arrefecendo tambem os seus valentes contendores. E então ha uma pressão terrivel, por parte da linha paulistana, que é habilmente dirigida pelo famoso "El Tigre".

Pouco depois o Palestra tem novamente a iniciativa do ataque e vae até as barras contrarias, onde sobresae a figura sympathica do Guarany, o joven zagueiro do Paulistano, que é, sem duvida, o principal esteio da defesa do quadro do Jardim America. Este jogador desenvolve então um jogo maravilhoso, empregando-se activamente, deslumbrando a multidão com a sua precisão e calma na intercepção das entradas palestrinas.

A's 17,10 minutos, temos novamente uma phase de equilibrio notavel, podendo-se aquilatar uma perfeita egualdade de forças. As carregadas são revezadas, sendo bellissimo o aspecto do jogo.

A's 17,20 minutos, ha uma entrada violenta por parte do quadro palestrino, sendo a pelota levada pela esquerda, por intermedio de Martinelli. Este jogador corre até á altura da linha de zaga, dá formidavel e calculado centro, indo a bola cair bem em frente do posto de Arnaldo. Estabelece-se uma verdadeira confusão deante do guardião, estando a bola de cabeça em cabeça, quando Fortes consegue apanhal-a e alinhal-a acto continuo nas redes do Paulistano, marcando o ponto da victoria.

Faltam apenas 10 minutos para o termino da partida.

Ante a iminencia da derrota, o Paulistano não mede sacrificios e entra a atacar corajosamente, ininterruptamente, sendo até auxiliado pelos proprios palestrinos, que se mantêm todos na defesa. A linha do Paulistano colloca-se a cerca de 20 metros do reducto final do Palestra, em cerco fechado, escorada pela linha media, o zagueiro, emquanto todo o conjunto palestrino defende o seu ultimo posto, desviando todos os tiros que são endereçados contra o rectangulo de Primo.

O Palestra quer a qualquer custo assegurar a sua victoria e por isso atira fóra do campo todas as bollas que caem nos pés dos seus jogadores, fazendo com que assim se vá esgotando o tempo. Isto empana um tanto o brilho da disputa, pois é imperdoavel para campeões semelhante recurso.

Registram-se muitas reversões, mas todas ellas são de nullo effeito.

O Paulistano emprega-se, usa de todos os artificios no ataque, levando a bola ora para esta, ora para aquelle lado, mas nada — o goal de Primo é um novo Verdun!

E o tempo esgota-se, são descontados alguns minutos perdidos no emprego de mediação de jogadores contundidos e o Paulistano está atacando soberbamente, terrivelmente, emquanto o Palestra defende-se, heroicamente, indestructivelmente.

E ás 17 e 30 minutos Hermann Freese confirma a victoria do Palestra, que triumpha pela differença de 2 x 1, conquistando o almejado titulo de campeão paulista em 1920 e marcando o primeiro anno de posse da artistica taça "Cidade de S. Paulo", trophéo offerecido pelo dr. Washington Luis, quando governador da cidade.

O povo invade o campo e os valentes jogadores do Palestra são carregados triumphalmente, prolongando-se as ovações por minutos seguidos, num enthusiasmo indescriptivel de gozo, alegria e jubilo.

—:— Os quadros disputantes tinham estas organizações:

Paulistano — Arnaldo; Carlito e Guarany; Sergio Victor e Mariano; Agnello, Mario Andrada, Friedenreich, Guariba e Cassiano.

Palestra — Primo; Bianco e Oscar; Bertolini, Pocagli e Severino; Fortes, Ministro, Heitor, Frederico e Martinelli.

—:— O policiamento do campo foi exemplar, estando perfeitamente garantida a ordem que, a não serem pequeninas occorrencias, sempre destituidas de importancia, absolutamente não foi perturbada.

No campo, quasi ao final da luta, houve um pequeno incidente entre Roberto e Arnaldo, mas este não teve maiores consequencias, devido a propria intervenção dos companheiros e directores da A. P. E. A.

Da capital da Republica vieram numerosos sportistas assistir ao sensacional prelio, tendo estes fretado dois carros especiaes da Central do Brasil, organizando assim uma verdadeira caravana sportiva. Estes amantes do football regressam hoje para o Rio.

A Independencia

Mobiliario completo para uma casa, com 36 peças 2:300$000.

Rua do Theatro, 1. (10136)

Se o sr. Stratos organizar o novo gabinete grego

Athenas, 19 — O ex-ministro da Marinha, sr. Stratos, cujo nome está sendo indicado como o mais provavel organizador do novo gabinete, publicou hoje uma nota sobre a politica do seu partido, na qual diz, entre outras coisas, o seguinte:

"Se, por ventura eu for chamado a fazer parte do futuro ministerio, não sei como os meus adversarios justificar a accusação que me fazem de germanophilo, pois collaborei no governo com o sr. Venizelos, por espaço de quatro annos, fui um dos principaes defensores da intervenção da Grecia na guerra ao lado da "Entente", e aconselhei os gregos a se alistarem na expedição dos Dardanellos.

Desejamos combater os nacionalistas turcos de Kemal Pachá, assim como desejámos continuar em Smyrna. Sendo a Grecia signataria do tratado de Sèvres, precisa, para tacar as forças de Mustapha Kemal, do consentimento prévio dos alliados. Se os alliados se oppuzerem á realização dos nossos desejos, confessam as suas sympathias pelos turcos. Neste caso não devemos ter mais illusões. Seguiremos o nosso caminho.

A questão financeira tem sido muito exaggerada. Embora com algum sacrificio, podemos encontrar os recursos necessarios á manutenção e pagamento do exercito da Asia Menor."

O governador da Prussia, Oriental não se responsabilisa pela manutenção da ordem

Koenisberg, 19 — O governador da Prussia Oriental, sr. Siner, publicou hoje uma proclamação em que declara não lhe ser possivel responder pelo cumprimento da lei e manutenção da ordem neste territorio se a commissão interalliada insistir na execução do desarmamento immediato das instituições chamadas de segurança publica, cujo effectivo total é apenas de 3.000 homens. No interesse da ordem publica, o governador acha que essas guardas particulares devem ser conservadas no serviço de policiamento.

O contrato da companhia do Gaz de São Paulo

S. Paulo, 19 — Deve entrar amanhã, em primeira discussão na Camara Estadual, o projecto que, apresentado pelas commissões de justiça e de Fazenda daquella casa do Congresso, autoriza o governo a rescindir o contrato com o Companhia do Gaz, amigavel ou judicialmente.

Fallecimento em Ribeirão Preto

S. Paulo, 19 — Falleceu hoje, na Santa Casa de Ribeirão Preto, o sr. Claudio Moreira, em consequencia dos ferimentos recebidos ha dias, quando viajava em um trem da Mogyana, entre as estações de Sambahú e Corrego Fundo, occasionados pelos disparos que lhe fez o sr. Nelson de Syllos.

A CORRIDA DE HONTEM NO JOCKEY-CLUB PAULISTANO

São Paulo, 19 — O Jockey Club paulistano realizou hoje no Prado da Mooca, a sua 35ª corrida da actual temporada hippica, sendo este o resultado geral das carreiras:

Pareo "dr. Guilherme Ellis" — 2.000 metros — 4:000$000 — Venceram: Diavolo em 1º e Chicote em 2º — Tempo 125 1|5 — Poule 13$600.

Pareo "Mixto" — 1.300 metros — 1:500$000 e 500$000. Venceram: Ninete II em 1º e Vesper em 2º — Tempo 97 — Poules simples, ... 12$000, duplas, 30$900.

Pareo "Consolação" — 1.500 metros — 1:500$000 a 300$000. Venceram: Catraia em 1º e Gurupy em 2º — Tempo 95 1|5 — Poules simples, 15$400, duplas, 26$200.

Pareo "Progredior" — 1:500$000 e 300$000 — 1.609 metros. Venceram: Iolito em 1º e Creoulo II em 2º — Tempo 103 1|2 — Poules simples, 14$500, duplas, 20$500.

Pareo "Combinação" — .... 1:500$000 e 300$000 — Venceram: "Não sei" em 1º e French Warrier em 2º — Tempo 107 1|2 — Simples 24$600, duplas, 27$000.

Pareo "Extra" — 2:000$000 e 400$000 — 1.609 metros — Venceram Lady Love e Charing Cross — Tempo 107 2|5 — Simples, ... 24$900, duplas, 22$100.

Pareo "Imprensa" 1.800 metros — 2:500$000 e 500$000 — Venceram Miss Colden em 1º e Mercante em 2º — Tempo 114 1|2 — Simples, 14$800, duplas, 17$100.

Pareo "Jockey Club" — 2.000 metros — 4:000$000 e 800$000 Venceram Miodinho, em 1º e Marion em 2º — Tempo 129 2 — Simples, 16$800, duplas, 25$800.

Pareo "Emulação" — 1.700 metros — 2:000$000 e 400$000 — Venceram Beltenebros em 1º e Coceira em 2º — Tempo 109 |35 — Simples, 16$100, duplas, 25$700.

O movimento geral das apostas, foi 101:022$000.

O TRATADO DE RAPALLO

Importantes declarações do conde Sforza, no Senado italiano

Roma, 18, (Retardado — O conde de Sforza, ministro dos negocios estrangeiros, fez hontem importantes declarações no Senado, na sessão da tarde, a proposito do Tratado de Rapallo.

A sessão despertou, por isso, o maior interesse, sendo a palavra do ministro ouvida com a maxima attenção pelos senadores presentes.

O conde de Sforza começou dizendo que pretendia limitar-se a salientar algumas das vantagens fundamentaes do Tratado sobre as quaes se não fizera completa luz, e, depois de recordar a epoca, ainda não muito longiqua, em que a Italia não podia deixar de ser inimiga da Austria imperialista, disse:

"O Tratado de Rapallo tinha consagrado os limites dos Alpes Giulianos, constituidos por uma linha que partia de Brenner e ia até ao mar, e que não podia ser mais perfeita. E' de certo motivo de grande jubilo para a Italia a annexação dos Alpes, que constituem a razão e o symbolo da victoria italiana. A admiravel cadeia de montanhas significa para nós a plena liberdade militar, isto é, a certeza absoluta de que podemos garantir o nosso flanco. Mas com isto estamos longe de ter obtido tudo, continua o orador. Da guerra, — e deviamos dizer simplesmente do Tratado de Rapallo — conseguimos sair uma grande potencia, porque estamos hoje absolutamente senhores dos nossos destinos e na Europa de amanhã poderemos agir por nós mesmos, seguir desassombradamente o nosso caminho e trabalhar pelo nosso bem estar — o que quer dizer pela paz do mundo.

E isto succederá não só porque conquistamos os admiraveis confins assignalados pela natureza, fazendo da Italia quasi uma Inglaterra continental, como porque tivemos a coragem de não annexar terras e populações cuja posse teria creado o irredentismo ás avessas.

....

Vencemos a guerra, não ha duvida, mas para transformar essa especie de nova Austria que se estava formando sobre as margens do Adriatico.

Sentimos um grande amor pela patria e consideremos muito bella e augusta a missão que ella emprehendeu no mundo para lançal-a em iguaes e ephemeros successos."

O orador fala em seguida das objecções levantadas por alguns parlamentares, segundo as quaes a Italia poderia ter obtido melhores vantagens territoriaes, e declara a tal respeito que é um verdadeiro titulo de gloria para a delegação italiana o não ter querido fazer da questão uma especulação puramente mercantil.

"A Italia vencedora, diz o conde de Sforza, mostra-se digna do seu passado e não quer ditar leis baseadas na violencia, mas quer seguir o caminho que lhe indica a sorte commum dos povos.

Os representantes serbo-croatas-slovenos á Conferencia de Rapallo reconheceram espontaneamente que não se poderiam separar da Italia os quatrocentos mil slavos de áquem dos Alpes, ha seculos italianizados, e nós, com profunda dôr, mas tambem com o consolo de servir aos interesses eternos da patria, renunciamos os direitos historicos que tinhamos sobre as terras de Ariatico. Entendemos desde logo por um accordo justo que os dois governos deviam prestar o seu apoio politico e diplomatico contra os perigos que pudessem surgir de uma acção contraria aos nossos intereses tendo em mira a restauração do imperio dos Habsburgos. Deste accordo demos conhecimento ao governo tchecoslovaco, a cujo ministro dos negocios estrangeiros dissemos que aguardavámos o ensejo de uma conferencia em Roma. No emtanto, tudo está prompto para a assignatura dos accordos commerciaes entre os dois paizes. Ora, é nesta politica de accordos que o tratado de Rapallo deve ser incluido afim de poder ser julgado convenientemente."

Respondeu depois aos senadores que se manifestaram contra o tratado, sob a allegação de que podia acarretar o esphacelamento da Yugo-Slavia, o conde de Sforza declarou que a constituição do estado serbo-croata-sloveno é a melhor e mais segura garantia da victoria italiana, porque sem isso o imperialismo dos Habsburgos se insurgiria, mais cedo ou mais tarde, ameaçando Fiume.

Accrescentou, entretanto, que, se contrariamente, o voto da Italia provocasse uma crise croata, a Italia, conscia do seu futuro, teria o dever de proceder como procedeu, mostrando-se generosa para com o jovem povo visinho, que está fatalmente destinado a realizar a prophecia de Mazzini."

Fala em seguida do espirito conciliador e tolerante com que a Italia saberá conservar o affecto dos novos cidadãos da lingua slava e conclue nestes termos:

"Somos quarenta milhões de italianos e formamos um bloco compacto entre o povo latino. Trabalhemos pela paz e expulsemos do nosso organismo os germens ficticios de anarchia, provenham elles donde provierem; prosigamos no programma de expansão e influencia da Italia e que este programma não signifique em parte alguma a oppressão dos direitos de outrem. Tenhamos fé numa Europa melhor, porque sentimos em nós a força necessaria para tornar uma realidade a politica de paz e de concordia humana, politica que em Rapallo pudemos consagrar com a unidade da patria, assignalando um caminho que a Italia foi a primeira a percorrer e que constitue a maior gloria do povo italiano."

As ultimas palavras do ministro foram cobertas de applausos e quasi todos os ministros e senadores presentes lhe foram apresentar os seus parabens.

A exposição de trabalhos das alumnas da Escola Affonso Penna

Realizou-se, ante-hontem, a exposição de trabalhos das alumnas da Escola Modelo Affonso Penna, concorrendo tambem a ella as outras escolas do 3º districto.

A's 8 horas da noite, o prefeito era recebido festivamente na séde escolar, á rua Camerino, cuja entrada principal se achava profusamente ornamentada com flores naturaes.

A' sua chegada, a extensa fileira de creanças uniformazadas, abria alas, entoando hymnos patrioticos.

Conduzido ao 1º andar, onde fôra installada a exposição, pela directora daquelle instituto, d. Maria da Gloria Esteves, pelo inspector escolar, dr. Aguiar Garcez, professoras, alumnas e representantes da Imprensa, o prefeito examinou, longa e demoradamente, os trabalhos manuaes, tendo o governador da cidade, bem como os representantes da imprensa e as demais pessoas que ali foram, recebido uma impressão de verdadeira surpresa ante a perfeita execução e a immensa variedade dos objectos confeccionados.

A exposição estava dividida em sala de jantar, sala de visita e quarto e foi dirigida com intelligencia e arte pela professora d. Olga Araujo da Silva, com o concurso de suas collegas.

Constavam esses trabalhos de pyrogravuras, photominiaturas, pinturas metalicas, plasticas pulverizadas, pinturas japonezas, desenhos a bico de penna, recorte em pellica, mosaicos de couro, estanho *repoussé*, tarso, além de variadissimas execuções em bordados de seda e fita, rendas, almofadas, etc.

Esses trabalhos foram quasi todos apresentados pela Escola Affonso Penna representando a applicação de suas alumnas e os esforços e dedicação de suas professoras de 1ª classe, entre as quaes podemos meniconar, d. Evelina de Castro Vianna, Idalina Negreiros, Maria de Lourdes Bruce, Carlinda Nogueira, Okenalvina Macena, Isabel Rosa, Corina Nunes, Iracema da Silva e outras, cujos nomes não os foi possivel colher.

Despertaram egualmente muito interesse os trabalhos sobre estanho e os representando frutas, feitas de breu, executados pelas alumnas da 4ª escola masculina e dirigidos pela professora, d. Thereza Maurity, e, ainda, os de procedencia da Escola José Bonifacio, de que é direcora d. Zulmira de Oliveira, tendo as alumnas de d. Zélia de Oliveira, irmã desta ultima, concorrido á exposição com lindos trabalhos *Richelieu* e outros.

As demais escolas do 3º districto fizeram-se representar com execuções elementares, mas artisticas e bem acabadas.

A's 10 1|2 da noite, foi offerecida pelas professoras adjuntas da Escola, uma chavena de chá ao prefeito, aos inspector escolar, ás professoras cathedraticas e aos representantes da imprensa.

JOHN BULL, MUSICO

Assim como os francezes se acham symbolizados no Jacques Bonhomme, os americanos no Tio Sam, os inglezes personificam-se no John Bull, sêr imaginario que concretiza as virtudes e os defeitos da raça.

O nome e a figura caracteristica de John Bull foram tirados de um curioso escripto do anno de 1700, obra do doutor John Albuthmot, medico da rainha Anna.

Esse livrinho, que se intitula "Processo sem fim, ou historia de John Bull", é uma satyra mordaz contra o duque de Marlborough. Nella todas as nações estão designadas com nomes de homens, ou de mulheres; ao povo inglez dá-se-lhe o appellido de John Bull, e á rainha Anna, o de senhora Bull, donos ambos de um leão, ou seja, da Inglaterra, que tem um leão por emblema.

Mas, na verdade, existiu um John Bull que reunia muitas das contradictorias virtudes e pequenos defeitos com que o dr Albuthmot baptizou o fantastico personagem do seu livro.

Esse verdadeiro John Bull era organista, inglez, e viveu de 1562 a 1628.

Nomeado professor de musica do Conservatorio de Gresham pela rainha Isabel, morreu como organista da cathedral de Antuerpia, na Belgica.

Foi um compositor bastante apreciado no seu tempo. Houve quem lhe attribuisse a autoria do "God save the King"; erro palpavel, visto como o hymno nacional britannico foi composto por Henry Coney.

John Bull só compoz hymnos religiosos, e já não fez pouco...

ESTUDOS DA NOSSA LINGOA

—:—

O QUE E' CORRECTO

PERGUNTA — Devemos escrever egreja com *e* ou com *i*?

RESPOSTA — João Ribeiro, Mello Carvalho, Candido de Figueiredo, Gonçalves Vianna, Leite de Vasconcellos, incontestavelmente philologos de valor, ensinam que é erroneo escrever-se *egreja* com *e*.

Não é tal. Argumentam esses mestres qu *egreja* se deriva do latim ecclesia (com dois *c c*). Nesse caso o primeiro *c* se transformaria em *i*, o segundo em *g*. E assim:

— *Ecclesia* = *eiglesia* = *eigreia* = *eigreja* = *igreja*.

Dar-se-ia a reducção do diphtongo *ei* em *i*.

Em primeiro logar, si houvesse reducção, essa certamente seria do grupo *ei* em *e*, pois quando um diphtongo se reduz, essa reducção se faz em favor da vogal predominante que é, no caso, a letra *e*. Pronuncie-se o diphtongo *ei*. Qual a vogal que se ouve melhor, que predomina? Certamente o *e*. Portanto a reducção seria: — ei = e.

A verdade, porém, é que a palavra egreja não se deriva do latim ecclesia (com dois *c c*, fórma ecclesiastica) e sim do latim barbaro eglesia, correspondendo ao latim popular eclesia (com um *c*)..

Darmsteter, cuja autoridade no assumpto é universalmente acceita, admitte no seu magnifico diccionario (vol. I, pg. 845, artigo *eglise*) A existencia do latim popular *eclesia* (com um *c*) gerador da palavra egreja nas lingoas romanicas. O grande philologo hespanhol Menendez Pidal, em sua excellente Grammatica Historica Española (Madrid, 1905) diz que — "*eclesia* (com um *c*) *es forma que se halla en algunos autores é inscriptiones en vece de ecclesia* (com dois *c c*)".

O portuguez origina-se do latim popular. Portanto, a fonte do vocabulo egreja é o latim popular *eclesia* e não o latim ecclesiastico *ecclesia*. Recebido na peninsula iberica o latim popular *eclesia*, o *c* transformou-se em *g*.

Quem nol-o ensina é o doutissimo Viterbo, em seu Elucidario (1865, vol. II, pg. 5):

— "*g* por *c* he mui frequente nos antigos que escreveram *Gaveo*, etc. por Caveo, etc.. Mas particularmente em nossos documentos do seculo X e XI, v. g. *Eglesia* por *eclesia*, etc."

Quer isso dizer que no seculo XI, em que germinava o falar portuguêz havia na peninsula iberica a forma *eglesia*. Exemplo é o documento de Pendorada, doação da devota Eugenia, anno de 1067:

— *Quaes est veritas Devota Eugenia quae est veritas de ipsa Eglesia...*".

No seculo XII já encontramos a fórma portuguêsa *egreja*. Ex.:

Anno de 1150:

— "*e deu voz, seenda, e morada na Santa Egreia*" (Rellaçam ou Chronica da Tomada de Lisboa, por d. Affonso, manuscripto de S. Vicente de Fóra).

Anno de 1180:

— "*Disserom, que d'Escopaaes, e de Egreia dam de talhamento VIII moyos e meio a El-Rey*". (Livro Preto de Grijó).

E no seculo XIII:

Anno de 1207:

— "*... a cada huma das outras Egrejas do Meo Reyno, 2.000 morabitinos*". (Testamento de Sancho I).

Anno de 1211:

— "*... as leys contra a Egreja e seos dereytos serom nullos*". "Côrtes de Coimbra de 1211).

Assim, a forma primitiva da palavra *egreja* é o latim barbaro *eglesia*, ou, si o quizerem, o latim popular *eclesia* (com um *c*).

O latim litturgico *ecclesia* (com *dois c c*) é que nunca jamais deverá ser apontado como a origem certa do vocabulo *egreja*. E a forma *eigreja* ou *eigreiga* que se encontra em documentos do seculo XIII, é uma corrupção orthographica. No mesmo seculo encontramos estas graphias:

— *eixemplo* por *exemplo*.

— *eixcepção* por *excepção*.

— *eixame* por *exame*.

Nem por isso os illustres João Ribeiro, Mello Carvalho, Candido de Figueiredo, Gonçalves Vianna, Leite de Vasconcellos escrevem *iexemplo, ixcepção, ixame*, proclamando a reducção dum diphtongo em uma vogal (*ei* = *i*).

Professor Assis Cintra.

Modo de usar: basta collocar certa quantidade de PO' AZUL em todos os logares frequentados pelas baratas.

Absolutamente inoffensivo aos animaes domesticos.

NOVOTHERAPICA ITALO BRASILEIRA

De Mattia & C.

Rua Buenos Aires, 104

(12796)

A VIAÇÃO FERREA NO ESTADO DE GOYAZ

Goyaz, novembro de [illegible] — [illegible] não constitue um [illegible] gem do Rio á capital [illegible] quo Estado de Goyaz [illegible] graças á facilidade [illegible] abrem de par em par [illegible] aos forasteiros a pujança [illegible] quezas naturaes revelado [illegible] futuro de opulencia [illegible].

Já se faz o trajecto [illegible] deral á capital goyana [illegible] de animaes, percorrendo [illegible] gas, demoradas e [illegible] nhadas a cavallo, exposto [illegible] te aos rigores do tempo [illegible] sorte de privações e [illegible].

Dá testemunho do [illegible] dizer o representante do [illegible] Manhã", que acaba de [illegible] gas goyanas sem ter [illegible] commodo de fazer [illegible] a cavallo.

Tendo desembarcado em [illegible] ponto terminal da E. F. [illegible] tomou um auto da "Companhia [illegible] Viação Goyana", vindo [illegible] cidade de Curralinho, [illegible] capital cerca de 10 [illegible] inauguração do ultimo [illegible] go daquella empreza.

Dahi, seguiu no dia [illegible] ra esta capital, em [illegible] mesma empreza, e em [illegible] seu director, o coronel [illegible] Moraes, servindo-se da [illegible] o governo do Estado [illegible] construir entre as duas [illegible] virtude de contrato com [illegible] panhia para abreviar a [illegible] capital ao ponto terminal [illegible] Ferro. Agradabilissima [illegible] nos disse, a impressão [illegible] presentante deste jornal [illegible] penetrou em terras goyanas [illegible] templar as bellezas [illegible] çoado, a cuja posição [illegible] deve a suggestiva denominação [illegible] coração do Brasil.

Tambem nos fez elle [illegible] muito elogiosas ao modo [illegible] que foi inaugurada a [illegible] moveis na visinha e [illegible] dade de Curralinho.

E' esse o primeiro [illegible] da imprensa fluminense [illegible] na territorio goyano [illegible] de sua profissão.

Em breves dias será [illegible] inauguração da estrada [illegible] veis nesta capital, ligando [illegible] da de Ferro Goyaz, á [illegible] Corumbá, cerca de trezentos [illegible] tros desta cidade.

Essa ligação vae ser [illegible] serviço do actual governo [illegible] nhece ser a viação a [illegible] que se pode fazer a este [illegible] tral, tão afastado dos centros de civilização.

A esforços seus deve-se [illegible] parte a continuação dos [illegible] E. F. de Goyaz, os quaes [illegible] to de passagem, não estão [illegible] pondendo aos elevados [illegible] Governo da União, pois [illegible] anarchico por que estão [illegible] cutados, pouco ou nada [illegible] conseguir nos limites da [illegible] concedida.

E' preciso que o governo federal volve suas vistas para [illegible] de tamanha relevancia para [illegible] mesmo para o Brasil, [illegible] avançamento dessa via ferrea, [illegible] de modo a evitar se torne [illegible] sorvedouro dos dinheiros publicos sem proveito algum para o fim que se tem em vista.

O presidente do Estado que continue a se esforçar em prol [illegible] commettimento, afim de que, [illegible] gar as luzes do seu governo [illegible] ter a satisfação de, fazendo um retrospecto, ter o direito de [illegible] — Concorri para o prolongamento da E. de Ferro em meu Estado [illegible] tei-o de diversas linhas de [illegible] veis no sul e norte; promovi a illuminação da capital a luz electrica; mandei fazer o estudo de abastecimento de aguas e esgotos; [illegible] sivel para ultimação da secular pendencia de limites; reformei [illegible] dos os departamentos da administração e consegui, apezar de [illegible] despezas uteis e reproductivas [illegible] unir em cofre um saldo [illegible] dois mil contos. — (*Do correspondente*).

Para o Retiro dos Jornalistas

E' hoje que se realiza no Electro-Ball-Cinema, á rua Visconde do Rio Branco n. 51, o festival offerecido pela Empresa Brasileira de Diversões, sua proprietaria, em homenagem á Associação B. de Imprensa e em beneficio do Retiro dos Jornalistas.

As installações daquella casa de diversões estarão ornamentadas ostentando, á noite, feerica illuminação, tocando durante a festa duas bandas de musica militar.

Do interessante programma [illegible] tivo organizado, constam dois sensacionaes torneios de "electro-ball", sendo um duplo e outro simplice. Aos vencedores dos mesmos as directorias da Associação Brasileira de Imprensa e da Empresa B. de Diversões, offerecerão artisticas medalhas de ouro, commemorativas do festival.

NOTICIAS DE PONTE NOVA

Ponte Nova, dezembro de 1920 — Realisaram-se com muita animação os exames das escolas primarias desta cidade. O dr. Antonio Gonçalves Nobrega, nomeado inspector escolar deste municipio, tem sido incansavel na fiscalisação do serviço escolar. A' sua acção coroada de feliz exito, deve-se o augmento de matricula de alumnos em todas as escolas. Reina verdadeiro enthusiasmo.

A 26 e 27 de novembro ultimo realisam-se os exames da primeira escola do sexo masculino do Bairro de Palmeiras, regidas pelas professoras donas Maria Isabel de Oliveira e Olinda de Oliveira Ottoni. A commissão examinadora foi composta do coronel Achiles Saraiva, inspector de Rendas dos Estado, e do sr. Sizenando Starling.

Compareceram 101 alumnos. Findas as provas oraes e escriptas em dictados por um dos examinadores, houve 74 approvados e correspondentemente, concluiram o curso primario os seguintes alumnos:

A irmã Helena Ospital, directora da Escola Normal offereceu medalhas de bom procedimento aos alumnos do 4. anno, distribuidas pelo inspector escolar dr. Antonio Gonçalves Nobrega.

As professoras, muito felicitadas por todos, especialmente pelos pais dos alumnos diplomados, offereceram não só aos alumnos como os examinadores, uma esplendida mesa com doces e biscoutos.

THEATROS DA EMPRESA PASCHOAL SEGRETO - Direção: João Segreto

S. PEDRO — Grande Companhia Nacional de Operetas e Melodramas (genero do theatro Chatelet, de Paris) — Direcção artistica de EDUARDO VIEIRA — Regente da orchestra, PAULINO SACRAMENTO.

HOJE — Duas Sessões · A's 7 3|4 e 9 3|4 — HOJE

A CAPITAL FEDERAL — Encantadora burleta de Arthur Azevedo e Nicolino Milano

A critica jornalistica, unanimemente, considerou impeccavel a interpretação e inexcedivel a montagem da peça do saudoso escriptor maranhense!

O sr. Mario Nunes, critico do "Jornal do Brasil" escreveu, a proposito da "première", o seguinte:

"Ninguem haverá no Rio nestes ultimos vinte e cinco annos que não tenha uma recordação qualquer, de certa época de sua vida, presa á mais famosa das burletas brasileiras, a popularissima "A Capital Federal", do saudoso Arthur Azevedo. E, foi, certamente, para que esse detalhe da vida de um brasileiro não falte á geração actual, que a Empresa Paschoal Segreto lembrou-se de fazer "reprise" da querida peça, cercando-a de attractivos taes que lhe garantem longa permanencia no cartaz e conseguintemente multidão de espectadores.

O que primeiro impressiona nessa edição de "A Capital Federal" é a montagem sumptuaria, de brilho inexcedivel. Ha riquissimos salões, artisticas reproducções d elogradouros publicos."

E, depois de elogiar, rasgadamente, o Sr. Luis Arêda, em trecho que hontem transcrevemos, prosegue:

"A Sra. Alzira Leão, a outra estreante da noite, nos agradou menos. Sua Bemvinda não teve desde logo um tom de sinceridade, era falso o modo de falar e as inflexões. No proseguir da representação a actriz se melhorou e no 2º acto approximou-se do successo, despertando riso e applausos. Assim tambem ao Euzebio, papel feito para artistas nacionaes, faltou a verdade, e teria fracassado se para fugir ao insuccesso não contasse o Sr. Arthur de Oliveira com a sua veia comica que de tanto prestigio gosa perante a platéa do São Pedro. Se o matuto deixou a desejar, o actor conduziu-se com brilho, representando com expressão todas as scenas.

Deu-nos o Sr. Procopio Ferreira, na sua unica scena, o melhor trabalho da noite. O Duquinha teve feitio bem accentuado, não se esquecendo o intelligente actor patricio de detalhe algum que pudesse emprestar maior realce ao personagem. Tambem merecem elogios a Sra. Julia Vidal, muito natural; o Sr. Reynaldo Teixeira, de louvavel discrepção no Rodrigues; o Sr. Alvaro Fonseca, que soube adaptar o typo e a representação ás vicissitudes do papel, portando-se como actor consciencioso; o Sr. Vicente Celestino, muito bem no Lourenço; a Sra. Albertina Rodrigues, a esforçada actriz de sempre; e a Sra. Amelia Oliveira, bem na Quinota."

Amanhã e sempre A CAPITAL FEDERAL

S. JOSE' — Companhia Nacional, fundada em 1 de julho de 1911 — Direcção artistica de Isidro Nunes — Regente da orchestra, Bento Mossurunga.

HOJE - Tres sessões - A's 7, 8 3|4 e 10 1|2 - HOJE

Representações da burleta em tres actos, de J. Miranda, musica de Paulino Sacramento

OS CANGACEIROS

Professor Zaccharias. .. .. PINTO FILHO

Caluta. .. .. CANDIDA LEAL

Grande successo de OS 8 BATUTAS nos seus numeros originaes, sempre bisados!

CINEMA MODERNO — A CIDADE PERDIDA (5ª e 6ª). ENAMORADO ARREBATDOR, comica.

CARLOS GOMES — Companhia de Dramas e Comedias, dirigida pelo actor FRANCISCO MARZULLO, da qual faz parte EMA DE SOUZA

DUAS SESSÕES DUAS

HOJE — A's 7 3|4 e 9 3|4 — HOJE

DUAS — Sessões — DUAS

O desopilante vaudeville em tres actos, de Keroul e Barré, traduzido por Candido Costa, da S. B. dos A. Theatraes

O HOMEM DO GAZ

Eva e Clotilde. . . . . Ema de Souza

FRANCISCO MARZULLO, no protagonista, traz a platéa em constante hilaridade.

Amanhã, em matinée e á noite — O HOMEM DO GAZ.

Em ensaios — A PENSÃO DA NICOTA, comedia de Alberto Deodato (I 17751)

Theatro Municipal — Concessionario: W. MOCCHI — Temporada official de 1920

—:— COMPANHIA HESPANHOLA DE COMEDIAS —:—

-:- ERNESTO VILCHES -:-

Hoje - Segunda-feira, 20 de Dezembro - Hoje

—:— S's 8 3|4 —:—

—:— 2ª RECITA DE ASSIGNATURA —:—

com a comedia em 3 actos, de L. Ditrichsteid, traducção hespanhola, de F. Reparaz

EL ETERNO DON JUAN

Bilhetes á venda na bilheteria do theatro.

PREÇOS — Frizas e camarotes de 1ª, 50$; camarotes de 2ª, 20$; poltronas, 12$; balcões A e B, 6$; balcões outras filas, 5$; galerias, 2$000.

Os moveis para os espectaculos desta companhia são fornecidos pela acreditada casa RED-STAR.

QUARTA-FEIRA, 22 de dezembro — 3ª recita de assignatura WU-LI-CHANG

Estupenda creação de ERNESTO VILCHES. (I 17769)

O ponto preferido das familias — TRIANON — Proprietario: J. R. STAFFA

Companhia ALEXANDRE AZEVEDO

HOJE —— A's 7 3|4 — 9 3|4 —— HOJE

Ultimas e definitivas representações da engraçadissima comedia em 3 actos, original de Gastão Tojeiro

A INQUILINA DE BOTAFOGO

Protagonista . . . . APOLLONIA PINTO

Amanhã — 1ª representação da mais linda comedia de Oduvaldo Vianna: A CASA DE TIO PEDRO. Estréa da distincta actriz ABIGAIL MAIA

ELECTRO-BALL-CINEMA — Empresa Brazileira de Diversões

51, Rua Visconde do Rio Branco, 51

A mais popular e querida casa de diversões desta capital

HOJE — Programma novo — HOJE

A Mina do Mendigo

Grandioso drama em cinco partes, pelo famoso artista HARRY CAREY.

HOJE, SEGUNDA-FEIRA, grande festival em homenagem á Associação B. de Imprensa e em beneficio do Retiro dos Jornalistas. Escolhido programma cinematographico. Novas attracções e a disputa de dois sensacionaes torneios de electro-ball, um duplo e outro triplice. Luxuosa ornamentação a flôres e deslumbrante illuminação. Duas bandas de musica militar tocarão durante as diversões, que começarão ás 5 horas da tarde.

Ao Electro-Ball-Cinema! (I 18417)

THEATRO RECREIO — Empresa arrendataria RANGEL & C.ª

QUARTA-FEIRA, 22 IMPRETERIVELMENTE

—:— A's 7 3|4 e 9 3|4 —:—

Primeiras representações da grandiosa revista de Carlos Bittencourt, Cardoso de Menezes e Rego Barros.

Se a bomba... arrebenta

Estréa da Grande Companhia Nacional de Revistas

A maior e mais deslumbrante montagem que se tem feito em espectaculos por sessões

— Preços das localidades — Frizas e camarotes, 15$; cadeiras de 1ª, 3$; cadeiras de 2ª, 2$; galeria, 1$500; geral, 1$. (I 17745)

Theatros da Empresa José Loureiro

PALACIO THEATRO — Amanhã — MULHER INGRATA. Sexta-feira, 24 — Grandioso festival em homenagem aos artistas Estevão Amarante e Luiza Satanella. Magnifico programma. —:— —:— POLTR

Companhia Portugueza de Operetas SATANELLA—AMARANTE — Direcção musical do maestro Agostinho Gouveia

ULTIMA SEMANA

HOJE — A's 8 3|4 — HOJE

Reprise da opereta em tres actos

MULHER INGRATA

THEATRO REPUBLICA — Companhia Portugueza [illegible] CREMILDA DE [illegible] de que fazem parte [illegible] e Almeida [illegible] Grande orchestra [illegible] do maestro [illegible]

HOJE — A's 8 3|4 [illegible] GRANDE EXITO ULTIMA [illegible]

MOINHOS QUE CANTAM

(Novidade) [illegible] Lisbeth — Cremilda [illegible] Tomam parte [illegible]

Amanhã [illegible] lara. Quarta-feira [illegible] (Ultima recita [illegible])

Toma parte toda a companhia ONA — 6$000 —

Bilhetes á venda nas bilheterias dos theatros [illegible] deante e na casa Lopes Fernandes, á Avenida Rio Branco, 11 ás 17 horas.

THEATRO LYRICO — Estão á venda os bilhetes [illegible] INFANTIL DO NATAL.

OS EXAMES NAS NOSSAS ESCOLAS SUPERIORES

Faculdade de Medicina

Relação dos alumnos para exames pratico-oraes de hoje:

A's 8 horas — 2ª chamada, ás 10 horas — 2ª turma — José Castro Andrade, Odilon Lopes Galvão, Rodolpho Vellozo de Oliveira, [illegible] Brandão, Manoel Joaquim Ramos Brandão [illegible] Didier de Freitas [illegible].

[illegible]

Turma supplementar — Martiniano [illegible]

[illegible]

3ª mesa, ás 12 horas — Sebastião de Góes Conrado, Nicanor Botafogo G. da Silva e José Getulio Ribeiro.

Escola Polytechnica

Serão chamados hoje á prova oral os alumnos das seguintes cadeiras:

A's 5 horas — Calculo — Aguinaldo da Rocha Lima, Hugo Thomson Noronha, Selcio Armando Fioravante Pires Ferreira, José Martins Ribeiro.

tas, Paulo Cesar Machado da Silva, Mario da Costa Alencar Jaguaribe, José G. Novaes, Octavio Nunes.

Supplementar — Alvaro Coutinho Souto, Mario Alves da Cunha, José Salvador da Trindade e Mello, João Augusto do Rego Barros Max Dowell, Gabriel de Souza Aguiar, João José Gianerini.

A's 12 horas — Physica (2ª turma) — Jayme de Sá Motta, Oscar Amaro de Mendonça, Joaquim da Silva Simões, Guilherme Weinschenk, [illegible]

Supplementar — Emiliano dos Reis [illegible], Eduardo Agostini.

A's 14 horas da tarde — Electricidade industrial — João Pereira de Lemos Netto, Francisco Cezar Brandão Cavalcanti, Sylvio de Barros Guimarães, Francisco Augusto de Mattos Moraes, Haraldo de Souza Mattos, João Cordeiro da Graça Filho.

Escola Superior de Commercio

Serão chamados hoje, ás 8 horas da noite, á prova escripta todos os alumnos inscriptos para exames finaes de Historia Natural do terceiro anno [illegible]

[illegible]

Cesario Alvim, Osmar Graça.

A's 10 horas — Desenho de aguadas — Carlos del Negro, Orlando de Freitas Assumpção, Octavio Saramago da Fonseca, Rubem Descartes Garcia Paula, José Franco dos Santos, Oswaldo Campos, Pio Ribeiro da Silva, José Tinoco Pacheco, Jacintho Xavier Martins Junior, Mario José Pinto.

Supplementar — Arnaldo Rocha, Ernesto Duarte Machado da Silva, Americo Furtado de Oliveira.

Estradas — Paulo de Andrade Cos-

Collegio Militar

[illegible]

Faculdade Hahnemanniana

[illegible]

Escola Nacional de Bellas Artes

[illegible]

Academia de Commercio

[illegible]

Curso diurno — Preparatorio, á 1 hora:

Francez — Adolpho G. B. Santos, Amandio S. Barbosa, Antonio A. O. Cunha, Antonio T. Oliveira, Benedicto D. Monteiro, Iolinda Araujo e Jair Azeredo, José R. da Silva, Laura U. Reis, Oswaldo Bouças. Supplementares — Candido Rodrigues Leite e Cesar Machado da Silva.

Geographia — Adolpho G. B. Santos, Amandio S. Barbosa, Antonio T. Oliveira, Benedicto D. Monteiro e Oswaldo Bouças. Supplementares — Os mesmos acima.

Curso geral — A's 3 horas — 1ª serie:

[illegible]

Um "mafuá" e um cinema, livres das exigencias da Policia e da Prefeitura

No Engenho de Dentro, á rua Manoel Victorino, um "Mafuá", que a população local, não se sabe por que, ainda não resolveu acabar com elle.

Animados, talvez, por isso, os seus proprietarios resolveram armar alli um cinema, e, contra todas as posturas federaes e municipaes, [illegible]. E, assim, já muito adeantada se acha a installação do novo cinema, em um barracão de madeira, coberto de zinco. Os moradores da rua Manoel Victorino pedem-nos que indaguemos da policia e da Prefeitura se têm conhecimento do "Mafuá" e do futuro cinema. Terão?...

Auto e motocycle chocam-se, em Copacabana

As nossas avenidas, com a sua absoluta falta de fiscalização por parte da policia, [illegible] dos "chauffeurs", que matam a seu bel prazer, certos da impunidade.

Hontem, na avenida Delfim Moreira, o auto n. 2667, que por ali passava em vertiginosa carreira, foi de encontro ao motocycle conduzido pelo mecanico José da Cruz, brasileiro, de 28 annos de idade, casado, morador á rua Frei Caneca n. 406, espatifando-o.

José da Cruz, que ficou com fracturas na perna e braço esquerdos e ferimentos pelo corpo, depois de medicado no Posto Central de Assistencia, foi mandado para a Santa Casa. O "chauffeur" deu ás de Villa Diogo, a pé, por ter o seu carro soffrido o arrebentamento de um dos pneumaticos.

A policia do 21º districto abriu inquerito.

CARNAVAL

—:—

DEMOCRATICOS

E' sabido já que o Club dos Democraticos contratou para a confecção do seu prestito o scenographo Publio Marroig, que tantos louros têm colhido para a aguia do Castello. E' mais uma victoria, pois, para os valorosos foliões.

Marroig, interpellado sobre o assumpto, prometteu surpresas extraordinarias. E, para commemorar já a proxima victoria, o grupo do "Ouvi dizer" prepara um baile de arromba para a noite de 24 do corrente.

TENENTES

Hontem, a "caverna" esteve em festa carnavalesca.

O grupo "Vamos até lá"... offereceu ás 8 horas da noite uma cangica, seguindo-se animado *forrobodó de massada*.

Abrilhantou uma banda de musica militar.

FENIANOS

Realizou-se ante-hontem no palacio dos Fenianos, o baile promovido pelos "Embaixadores", em homenagem ao seu presidente, o festejado carnavalesco Piriquito.

As danças correram animadissimas ao som de uma banda musical.

PINGAS

Os veteranos dos suburbios promettem fazer grande successo no carnaval de 1921.

Duquezinho, o maioral dos Pingas, está organizando um baile para o dia de Natal.

FLÔR DO ABACATE

Hontem, ao meio dia, o pessoal do "abacate" offereceu aos seus convidados um "angu' á bahiana".

A noite, teve logar o baile com numerosa concurrencia.

FURRÉCAS

Os foliões de Santa Cruz, os valorosos Furrécas, realizam no dia 31 do corrente um grande baile a fantasia, abrilhantado por uma banda de musica.

CASINO SUBURBANO

A directoria deste club do Meyer, está preparando grande festa para os primeiros dias de janeiro de 1921.

ANDRE' VENTO

Estamos informados de que o artista que vae confeccionar o prestito dos Fenianos, em 1921, é o pintor brasileiro André Vento, conforme vae resolver na proxima assembléa, a maioria dos foliões da "Legião do Sol".

VIDA DO MAR

I

Ao longe a espumar,
Vejo as ondas,
Vejo o mar,
Linda areia alva da praia
A brilhar,
A brilhar.
Como é lindo este vêr
Um barquinho
Fluctuar
E a vela agitada ao vento
Vejo se tento as proezas do mar.

II

Vindo a brisa ligeira
Do sul
Eu vejo então
A viração,
Perde o céo todo azul
E as ondas do mar
A saltar,
A jogar,
Transformando em tufão
Se ver os catraeiros,
Todos ligeiros,
E ancorando toda embarcação
Foge no tufão,
A remar,
A remar.

III

Que linda vida a passar,
E' prasenteiro
Ser marinheiro.
O gozo sublime é do mar
O gozo sublime é do mar
Entre agua e céo me pôs
Em debandada,
Em alvorada,
Ser um pescador
Como é sublime a vida do mar.

RESERVISTA CLUB

Este querido club da rua Frei Caneca, realizou hontem, mais uma reunião.

Para o dia 31 do corrente, os Reservistas, estão preparando grande baile á fantazia.

UNIÃO DAS FLÔRES

Este club da rua Bella São João n. 30, em S. Christovão, já iniciou os seus ensaios.

Hontem, fez-se ouvir a seguinte marcha:

CRISOL CLUB

Promette ser attrahente, o baile de sabbado proximo neste club do Engenho Novo.

PENHA CLUB

Os rapazes do club da Penha estão preparando um baile á fantazia para a noite de 31 do corrente.

EM S. PAULO

A directoria do antigo club dos Argonautas, da capital paulista, solicitou auxilio do governo do Estado para confeccionar o seu prestito de 1921 e bem assim pediu a Ligth a cessão gratuita do theatro S. José, para realização de bailes.

Outros clubs da capital de S. Paulo estão se preparando para festejar o carnaval de 1921.

EM MINAS

Promette ser animado o carnaval em Bello Horizonte.

Consta que sairá á rua, com lindo prestito o club Internacional.

Com pé de couve não se brinca!...

Passando, hontem, á tarde, pela horta do portuguez ?ir,csmhmr horta de propriedade do portuguez Joaquim Lucas, de 48 annos de edade, casado, residente e estabelecido na Ponte das Saudades, Gavea, a joven Adelaide Cabral, ali residente tambem, arrancou, por pilheria, um pé de couve, dando motivo á ira do lavrador, que por pouco a aggredia physicamente.

Proximo ao local, onde essa scena se desenrolava, achavam-se Osorio Francisco Lima, brasileiro, de 23 annos de edade, solteiro, trabalhador, morador á rua Humaytá n. 183 e Edmundo Moncorvo, brasileiro, de 27 annos de edade, operario; este ultimo, pessoa das relações de amizade da moça, que intervieram em seu favor.

A reacção contra o hortaleiro foi ás do cabo, tendo Lucas recebido um ferimento no rosto.

Houve, em seguida, forte troca de pedradas, ficando tambem ferido Ozorio.

A policia interveiu e prendeu os tres individuos, sendo os feridos medicados na Assistencia.

Uma grande reunião de lavradores pernambucanos

Recife, 18 (Retardado) — Realizou-se hontem, na Associação Commercial, uma grande reunião de lavradores, sendo alvo de significativas demonstrações de solidariedade o "comité" central da defesa do assucar.

Victimas de accidente, falleceram na Santa Casa

Para o Necroterio foram removidos hontem, á tarde Maria Teixeira Magalhães, de 65 annos de edade, casada, portugueza, residente á rua Santa Christina n. 86, victima de uma quéda na casa referida, na que fracturou a columna vertebral e Galdino Isidoro Faria, de 80 annos de edade, casado, brasileiro, residente em Braz de Pina, que, nessa estação da Leopoldina, cahiu de um trem, sendo por elle colhido.

Tanto uma como outro das victimas de accidente foram recolhidos á Santa Casa, onde vieram a fallecer.

ALÉM DE TORPE, MÃO

Na madrugada de hontem, um preto de máos instinctos, conhecido por "Tymbira", residente na Favella, para fins libidinosos attraiu ao morro de S. Carlos o portuguez Pedro Marianno, de 24 annos, e porque este reagisse deu-lhe quatro facadas, evadindo-se em seguida.

A Assistencia medicou a victima, que em estado grave foi depois internada na Santa Casa.

A policia do 9º districto deu uma batida nesse morro para prender o criminoso, não conseguindo porém realizar o seu desideratum.

DOS ESTADOS

S. PAULO

SANTOS, *17 de dezembro* — Eis como o "Commercio de Santos" narra o crime occorrido hontem, nesta cidade, na praia do Guarujá:

"Na vizinha cidade de S. Vicente, conheceram-se, ha cerca de seis mezes, e tiveram relações amorosas, Elias Garcia, hespanhol, de 28 annos de edade, solteiro, e Amelia Rosa Lourenço, que então contava 17 annos de edade, filha de Antonio Lourenço Antunes e de Amilia Rosa Lourenço. Chegaram mesmo a amasiar-se, pois Elias Garcia, operario, dispunha de alguns recursos, que bastavam para o equilibrio de uma vida modesta, além do seu salario de todos os dias.

Ultimamente, appareceu em scena um individuo de nome Roque e que tambem conhecia Amelia. Sabendo-a amasiada com Elias, tratou de lhe incutir no espirito que o abandonasse, pois iriam viver juntos e ella passaria então, vida mais feliz.

Amelia, ao que parece, nutria grande sympathia por este segundo personagem, a ponto tal que Elias ultimamente veiu a saber que ambos se entretinham em idylios amorosos. Em termos brandos, como quem queria levar as coisas por bom caminho, Elias, mais de uma vez, lhe fizera ver que ella não devia ligar importancia ás promessas de Roque e nem tão pouco correspondel-o em cumprimentos.

A despeito de taes conselhos, Amelia mostrava-se inclinada a juntar-se a Roque, o que não era ignorado por Elias.

E, ante-hontem, terminou por abandonal-o, indo para o Guarujá, com o seu novo amante.

Elias, ao ir á casa, notou que Amelia havia fugido e, desconfiando que ella estivesse no Guarujá, para lá foi, indo encontral-a em companhia de Roque, cerca de meio-dia, na rua, proximo ao Hotel de la Plage.

Dirigiu-se-lhe Elias, notando-lhe logo um ar de desagrado. Pediu-lhe que não fizesse aquillo e que voltasse para casa, ao que ella respondeu que não, que de maneira nenhuma iria, pois estava bem satisfeita com Roque, com o qual queria viver dali em deante.

Seguiram-se umas palavras asperas de parte a parte, e, acto continuo, Elias, sacando de uma faca, cravou-a tres vezes no corpo de Amelia, atravessando-lhe o coração.

Morta, caiu, ainda amparada pelo assassino, emquanto Roque, desconcertado pelo imprevisto da scena, deitava a correr.

Elias, com a sua victima nos braços, ainda deu uma dezena de passos, sendo então preso pelo soldado Antonio Ribeiro de Campos, do 5º batalhão, destacado na inspectoria do Guarujá, e que o meteu no xadrez ali existente. A faca tambem foi apprehendida.

Communicado o caso ao dr. Manoel Vieira de Campos, que pouco antes havia reassumido o cargo de segundo delegado, foram dadas as providencias necessarias para que o transporte do cadaver que chegou ás 3 horas da tarde, pela barca do Guarujá, bem como o assassino, escoltado.

A' autoridade relatou Elias todo o crime que acabára de commetter, tendo sido aberto o devido inquerito, com as declarações do preso e do soldado conductor.

O cadaver de Amelia, horrivelmente ensanguentado, veiu num caixão tosco até ao cáes da guarda-móría, de onde seguiu, no carro dos mortos, para o Necroterio do Saboó, á disposição do medico legista, que lhe fará hoje a autopsia.

A' noite, na segunda delegacia, continuava a inquirição de testemunhas."

(*Do correspondente*).

MINAS GERAES

Campanha, dezembro de 1920 — Um novo sopro de vida e progresso observa-se agora nesta já adeantada cidade, que em epocas passadas foi o emporio da cultura desta rica e opulenta zona do sul de Minas. Nos tempos de antanho, possuia esta velha terra vultos de alto valor moral e intellectual, que foram desapparecendo, no caminhar dos tempos, cedendo logar, no momento, a uma pleiade de moços patriotas e bem inspirados, todos, felizmente, norteados pelos sentimentos generosos de bem servirem aos altos interesses publicos, como vae succedendo entre nós. Tudo aqui caminha e prospera, sob a direcção e inspiração do campanhense dr. Jefferson de Oliveira, paladino de todos os grandes melhoramentos que temos alcançado ultimamente. A cidade de Campanha muito deve a esse seu filho. As nossas velhas ruas, que antigamente tinham um aspecto sombrio de decadencia, hoje estão completamente transformadas, com largos passeios, ostentando parallelepipedos, com largos boeiros, trazendo uma grande belleza á futurosa princeza do sul de Minas, de que nos fala a historia de nossos tempos coloniaes. Todos os trabalhos technicos, têm sido executados pelo engenheiro Dario Bressane, formado em pontes e calçadas por uma escola franceza.

Na praça das Dôres, onde se encontra um bello parque, o povo desta cidade, em um gesto de reconhecimento e gratidão, inaugurou em dias do mez findo o busto do dr. Jefferson de Oliveira, deante de uma grande multidão, fazendo-se ouvir, representando o povo, differentes oradores, entre elles os drs. Nicoláo Navarro, Braz Cesarino e Borges Netto.

Possuimos tambem um club, onde a nossa culta sociedade se reune diariamente. E' um estabelecimento modelar, onde, aos sabbados, os seus salões se abrem, sendo frequentados pelas nossas familias que ali dansam ao som da orchestra, do maestro Pompeu da Silva.

A velha terra caminha, para honra nossa.

ARAGUARY, dezembro de 1920 — A 30 de novembro effectuou-se o encerramento do anno lectivo do collegio "Sagrado Coração de Jesus", que foi aqui installado a 14 de abril de 1919, sob os auspicios do conego Fleury, então vigario desta parochia, actualmente da cidade de Patos.

Como preceptoras desse estabelecimento, seis monjas belgas, de provada competencia, instruem e educam meninos de um e outro sexo, havendo matriculados em 1920, 19 internas, 90 externas, 120 externos. O programma do ensino recahe-se nos moldes proporcionados pelo governo estadual.

A festa realizada foi muito interessante.

Algumas senhoritas desempenharam-se galhardamente dos papeis que lhes foram confiados, comicos, moraes e gymnasticos. Empunhando peças de madeira, á guisa de altéres, as cinco educandas Maria Candida Borges, Carolina Santos, Maria Georgina, Maria Ferreira, Maria Apelia de Godoy, ao som do piano executaram lances de gymnastica sueca freneticamente applaudidos.

A 5 e 6 de novembro houve a exposição dos trabalhos das alumnas, os quaes revelaram grande aproveitamento e a proficiencia das professoras. Com chave de oiro a gentil Calutinha encerrou a festa lendo um discurso, que muitos applausos provocou pela excellencia dos conceitos e da dicção.

—:— Em 1º de dezembro realizou-se a solennidade para a entrega dos certificados de approvação aos quinze alumnos que completaram o curso primario no Grupo Escolar Araguaryno.

Reunidos no salão do Eden-Cinema os corpos docente e discente do precitado estabelecimento, a banca examinadora do 4º anno, representantes do "Araguary" e do "Correio da Manhã", cavalheiros e familias do escól social araguaryno, foi aberta a sessão pela autoridade escolar, presente ao acto. O paranympho dr. Moysés Alves, a quem foi dada a palavra, brilhantemente orou, como tambem a oradora da turma Augusta Carneiro, os srs. Alceo Novaes, dr. Celso Vasconcellos, Maximino Nunes e o director do Grupo.

O sr. Alceo Novaes muito gentilmente alludiu á presença do correspondente do "Correio da Manhã" áquelle festival.

Foram entregues diplomas e premios a quem de direito.

Feita a leitura geral das notas obtidas pelos alumnos e distribuidos os premios, alguns aspectos da festa foram objectivados por habil photographo.

—:— Chegou a esta cidade a senhorita Dinorah Pinto, filha do sr. Theophilo Pinto e de Emilia de Souza Pinto, com o diploma de normalista, obtido no collegio equiparado de N. S. das Dôres de Uberaba, depois de quatro annos de curso normal.

Pessoas amigas da familia e da diplomada promoveram-lhe merecida manifestação de regosijo e parabens.

UM OPERARIO ROUBADO

Esteve hontem, em nossa redacção, o operario Abilio Pereira da Silva, que nos veiu contar como fôra roubado a sua casa á rua S. Alexandrina numero 134, e a inercia da policia daquelle districto, a quem elle se queixara e de quem não lograva providencia alguma.

O operario foi roubado em tudo quanto possuia em casa, ficando em estado precarissimo.

PROMESSA

... Uma senhora que soffreu longos annos de horrivel bronchite asthmatica e uma sua irmã, de rebelde e pertinaz tosse, no pio cumprimento de uma promessa, offerecem-se a ensinar gratuitamente, ás pessoas que soffrem de identico mal o remedio que as curou. Pede-se ás pessoas caridosas transmittirem esta noticia aos que soffrem. Cartas á sra. Adelia Rocha, caixa postal n. 1.996, Rio de Janeiro. (9465)

NOTAS SOCIAES

NATALICIOS

Fazem annos hoje:

o capitão Horacio Rodrigues Martins;

— d. Leontina do Amaral Silva, esposa do dr. Dalmo Silva;

— o dr. Eduardo Meirelles;

— o commendador Luiz Malafaia, chefe de contabilidade da Beneficencia Portugueza;

CASAMENTOS

Realiza-se amanhã, o enlace matrimonial do sr. Alcides Varella Figueiredo Rocha, commissario de policia desta capital, com a senhorita Georgina Inah de Azevedo.

COMMEMORAÇÕES

Em commemoração ao anniversario de sua fundação, a Sociedade de Medicina e Cirurgia realizará, amanhã, uma sessão solenne, em sua séde, á avenida Mem de Sá n. 197.

VIAJANTES

Passageiro do "Arlanza", chegou a esta capital, de regresso de sua excursão á Europa, acompanhado de sua esposa e sobrinha, o dr. Arthur de Carvalho Azevedo.

ESCOLARES

Encerraram-se na semana passada, as aulas do anno lectivo do Externato Ipanema, á rua Raul Pompéa, dirigido pela professora senhorita Zella Brandão. Foram realizados os exames para promoção de classes, sendo a mesa composta da directora do Externato, a da Liga Brasileira contra o Analphabetismo, d. Maria N. Reis Santos, professora cathedratica municipal e da senhorita Noemia Brandão. Obtiveram: Distincção, 10, Maria de Lourdes Tourinho, Elisa Santos Carvalho; Plenamente, 9, Otto Silveira, Newton, Nelson e Nestor Santos; 8, Gertrudes F. Gomes, Anna Rita C. Chacow; 7, Oscar Vicenzi. Foram tambem promovidos de classe entre outros, Leonor Fonseca, Nair Santos, Armando M. Leão, Maria Eliza Chacow, Geraldo Castanho Pinheiro, Paulo Vicenzi e Cacilda Gomes.

ENFERMOS

O sr. Paranhos da Silva, secretario do Conselho Superior do Ensino, já se acha restabelecido da molestia que o atacou ha dias, pretendendo comparecer hoje em sua repartição.

ASSOCIAÇÕES

Reassumiu hontem, o cargo de presidente da Beneficencia Portugueza, de que estava afastado por enfermo, o commendador José Rainho da Silva Carneiro.

— R. F. LYRIO DO ARAGÃO — No R. F. Lyrio do Aragão, á rua Condé de Bomfim n. 131, haverá, na noite de 6 do proximo mez um festival, cujo producto liquido se reverterá em beneficio do "Abrigo da Infancia", da rua Major Avila.

Para este festival que promette se revestir de brilhantismo, já se encaminham os preparativos, sob a direcção do director-presidente da referida sociedade.

FALLECIMENTOS

Sepultaram-se hontem, no cemiterio de S. Francisco Xavier:

Alvaro Antonio Carneiro, Hospital de S. Sebastião; José Machado Coelho, idem; Francisco, filho de Claudino da Silva, ladeira Pirassinunga 40, casa 5; Elisa Castro Prado de Carvalho, rua Lopes Ferraz 31; Geordelino, filho de Prisca Rodrigues da Silva, rua Moraes e Silva 128; João Gomes de Oliveira Lima, rua Senador Pompeu 237; André, filho de João Arantes, rua Avila 144; Antonio, filho de Daniel Domingos, rua Barão de S. Felix 138; Rosa Maria Antunes, Asylo S. Luiz; Leoncio Lopes Guimarães, rua General Caldwell 17; Paula Maria da Conceição, rua Mariz e Barros 173, casa 50; José, filho de José Octavio Vianna, Alto da Boa Vista s|n; Arlindo, filho de Alfredo Dias, rua S. Valentim 58; Maria Enedina, filha de Manoel Pereira da Silva, rua Francisco Eugenio 172; Celia Augusta, filha de Victorino Augusto, rua Sayão Lobato 24; Oswaldo, filho de Joaquim Domingos Pereira, rua Aristides Lobo 86; João Baptista, rua Desembargador Izidro 138; Aristides, filho de Aristheu Lopes, rua Torres Homem 155; Rosalina Alves da Silva, Necroterio da Policia; Frederico Nicoláo Meichael, rua Souza Franco 8; Horacio da Cunha Moraes Bessa Filho, rua Theodoro da Silva 496; Oswaldo Dias, rua Souto 138; Amilcar, filho de Claudino José Morgado, rua Estacio de Sá 17, casa III.

No cemiterio de S. João Baptista: Luiz Queiroz de Alvim Monce, rua Barão de Guaratiba 191; Paulo Franco, ladeira do Ascurra 117; Hiliana Carneiro de Mendonça, rua Santa Alexandrina 15; Maria da Gloria, rua Cosme Velho 330; Lauro, filho de Martinho José de Freitas, rua Real Grandeza 179; Clementino, filho de Manoel T. Moreira, rua General Polydoro 176.

No cemiterio do Carmo: Porfirio Gonçalves Guimarães, rua S. Luiz Gonzaga 291.

MISSAS

Realiza-se, amanhã, na egreja de Santo Affonso, altar do Coração de Jesus, uma missa por alma do doutor Fernando Ferreira Vaz.

CINEMA MASCOTTE
Rua Archias Cordeiro, 230
Meyer
HOJE! HOJE!
WILLIAM DESMOND no film em 5 partes
ADMIRAVEL VINDICTA
—:— SIGNAL FATAL —:—
[illegible]
O BARÃO MYSTERIO —
[illegible]
Quarta-feira — Pola Negri, em: "Condessa Doddy". (I 18408)

CINEMA MATTOSO
Praça da Bandeira
MACISTE CONTRA A MORTE
Sensacional pellicula que foi o maior successo da semana.
9 actos magistraes.
HELENA MAKOSWKA, em:
NEM MINHA NEM TUA!
5 actos memoraveis
—:— Preços communs —:—

CINEMA HADDOCK LOBO
Rua Haddock Lobo n. 20
Hoje — Francesca Bertini — Hoje
-:- LUXURIA -:-
5 actos, por Francesca Bertini
A ILHA DO TERROR
6 actos da Paramount Special, por HOUDINI

CINEMA TIJUCA
Praça Saenz Pena
HOJE — MACISTE — HOJE
Maciste Contra a Morte
1º episodio em 6 actos
SANGUE DE LADRÃO
6 actos cheios de maior interesse pela nova estrella allemã Kathe Kaack.
Só 4.ª-feira — O Barão Mysterio, cine-romance em 8 episodios.

CINEMA GUARANY
Rua Frei Caneca, 133 — Tel. 2768, Central
HOJE — E — AMANHÃ
SENHORITA DO OUTRO MUNDO
Fina comedia de aventuras em 6 partes
UM ELEITO DA GLORIA
protagonista Bessie Love
Quarta-feira — "Ha um Deus para os bons". (I 17778)

Cinema VELO
HADDOCK LOBO, 192
Telephone V. 275
HOJE! HOJE!
KITTY GORDON, em:
FASCINADORA FATAL
5 actos, que recommendamos aos nossos habitués
BARRABÁS
3º episodio sensacional (I 18414)

CINEMA HELIOS
Rua Barão de Mesquita, 640
Tel. V. 767. Proprietario: D. Giorno
HOJE! HOJE
CARLITO HEROE E CAPATAZ — Divertidissima comedia em 2 actos.
CAMILLO DE RISO, em:
—:— JOU—JOU —:—
Magnifica comedia em 6 actos
CONDE DE MONTE CHRISTO — 2ª época.

Cinema Boulevard
HOJE HOJE HOJE
Bellissimo programma
— ACTUALIDADES FOX —
ultimas noticias mundiaes
Dom da Fascinação
riquissimo drama de amor, em 5 actos, pela fascinante DOROTHY DALTON.
Barrabás
3º episodio em 3 longos actos
A VILLA DAS GLYCINIAS
Quarta-feira — "O Inferno de Dante", "Coração de Ferro".
Quinta-feira — Aposta fatal". (I 18202)

CINEMA OLYMPIA
Rua Visconde do Rio Branco, 53 Tel. C. 5657
HOJE -:- O mais variado programma do Rio! -:- HOJE
De procedencia ALLEMÃ, apresentamos um drama primoroso, interpretado superiormente pelo grande artista: KATHE KACK, incomparavel em:
Sangue de ladrão
SEIS PARTES magnificas desenvolvidas sob um profundo estudo no qual se demonstra que pela transfusão do sangue o paciente receberá de outrem os seus vicios e costumes.
No mesmo programma um trabalho altamente artistico da famosa PARAMOUNT, interpretado pela insinuante estrella ELSIE FERGUSON, e, admiravel em:
SEGREDO INVIOLAVEL
Drama em 5 intensos actos desenrolados com extraordinario brilho sob um agradabilissimo enredo.
Ainda neste programma uma hilariantissima comedia "Paramount" pela risivel troupe de Mac Sennette.
DENTISTA DENGOSO
2 actos de incontidas gargalhadas.
Quarta-feira — HISTORIETA — Drama em 5 actos, por Edith Roberts e VINGANÇA — Engraçada comedia por BILIE RITCHIE, em 2 actos.
Quinta-feira — TOM MIX, em: — O TERROR — 5 partes estupendas da Fox. (I 17755)

CINE MEYER
Av. Amaro Cavalcante, 25
HOJE -:- Preços communs -:- HOJE
William Farnum, em:
Valente, jovial e torbulento
BARRABA'S
O grande romance de aventuras á ROCAMBOLE, o estupendo film francez da Gaumont
1º episodios em 4 partes—A AMANTE DO JUDEU ERRANTE.
Os artistas que trabalham neste film são os seguintes: Michel, Mathé, Hermann Meye, e o celebre comico parisiense BISCOT — e Mlles. Monteuil Rollete, Violette Jyl, Luzane, etc.
Quarta-feira — INTOLELANCIA e CARLITO EM VIDA DE CACHORRO. (I 18207)

Cinema Modelo
RUA 24 DE MAIO, 287
GLADYS BROCKWELL, em:
Supremo Sacrificio do Amor
Magnifico drama da Fox, em 5 actos, da série extra, dessa fabrica
— ORNELLA D'ALBA —
a nova actriz italiana em
A Senhorita do do outro mundo
6 actos estupendos.
Quarta-feira — William Hart, Luiza Glaum e Bessie Love em "Serás minha escrava" e Frank Mayo em "Cupido vencedor".
Quinta-feira — O grande Maciste em: "Maciste contra morte".

Cine Theatro AMERICA
Praça Saenz Pena Telephone Villa 4575
Programma Extra -- Preços communs
-:- Grande successo -:-
:: APOSTA FATAL ::
Producção EXTRA SPECIAL da Fox Film Corporation — 7 actos sensacionaes — 8 celebridades
Lulú e Loló em: "Vamos ao Cinema"
INTERESSANTES MACACOS SABIOS
William Hart, Louise e Bessie Love
— EM —
Serás minha Escrava
Da grande fabrica americana TRIANGLE FILM
DIAS 23 e 24 — "Homem maravilhoso" — Film dedicado ao nosso mundo Sportivo, pelo celebre GEORGES CARPENTIER. (I 18113)

CINEMA ATLANTICO
Rua Copacabana 580
Teleph. Ip. 1521
HOJE — E — AMANHÃ
20 e 21—Segunda e terça-feira
O MAIS FORTE
Fox-Film apresenta o primeiro e unico trabalho cinematographico descripto pelo celebre estadista Georges Clemenceau (O Tigre de França) em 5 actos de arte e encanto
O Milagre do Amor
7 partes da Paramount, pela graciosa LUCY COTTON
— FOX JORNAL 37 —
Noticias mundiaes da mais palpitante actualidade. (16566)

Cinema IRIS
Propriedade de J. Cruz Junior
Rua da Carioca ns. 49 e 51
Depois do grandioso successo de hontem, offerecemos hoje um novo programma sensacional com 2 grandes films

Douglas Fairbank
o artista mais querido na America, e o que mais ganha entre todos — é o protagonista de
Golpe do adversario
Um drama expendido em 5 partes da Paramount Artcraft
DOUGLAS FAIRBANK — celebre sua força, pelo seu sorriso e pela sua [illegible]
A cidade perdida
SO' HOJE — Continúa aqui, com mais dois episodios, [illegible] JUANITA HANSEN.
Amanhã: Vinculo da honra por Sessue Hayakawa. — Quinta-feira: Incendio do circo, da Universal e Mary Pikford em Princezinha. 17703

Cinema Excelsior
Rua do Cattete, 271—Telephone 13 Beira-Mar
HOJE -:- Grande successo -:- HOJE
O REI DOS FILMS EXTRAORDINARIOS
Grande orchestra de 12 professores
INTOLERANCIA
2ª e ultima época em SEIS PARTES — Grandiosa e bella como a primeira
Este magestoso trabalho, supera todas as obras anteriores, e difficilmente será igualado, constituindo um verdadeiro brinde para os amantes do bello e da arte, nas suas mais puras manifestações.
NO MESMO PROGRAMMA:
SOB SUSPEITA
Film inglez de grande sensação, por uma artista notavel HYLDA BAYLEY
Amanhã a sexta-feira, 23 e 24 de dezembro — SOIRE'E da Moda. Reapparição do melhor artista do cinema, MACISTE, no formidavel trabalho:
MACISTE CONTRA MORTE
6 actos que levam o espectador ao auge da emoção.
Sabado e domingo, 25 e 26 de dezembro — A PEDIDO GERAL, o magnifico film:
PRINCEZA DAS OSTRAS
Comedia allemã pela graciosa OSSI OSWALDA — 5 actos e BARRABA'S — 3º episodio em 3 actos — "A Justiça humana". (I 17743)

THEATRO PHENIX
Telephone C. 5621
Recommenda-se ao Publico desta cidade frequentar as sessões cinematographicas do PHENIX, por serem os seus programmas escolhidos entre os melhores Films Americanos.
HOJE — SENSACIONAL PROGRAMMA — HOJE
7 1|2, 9 e 10 1|2
Incendio do Circo
O perfeito film da famosa fabrica ROBERTSON COLE, tendo por protagonista
BILLIE RHODES
Uma chistosa comedia da Universal, pelo celebre macaco
JOE MARTIN
Um interessante jornal de novidades internacionaes
Cadeiras. . . . . . . 1$000
O melhor programma no Theatro mais chic do Rio
(17779)

Cinema IDEAL
HOJE William Russel — George Walsh HOJE
Um novo programma da nossa série ininterrupta de successos!

Em estréa apresentamos a ultima creação do insinuante artista FOX-FILM
WILLIAM RUSSEL
O moderno e completo artista simplesmente admiravel no decorrer da recente producção
ISTO ARRANJO EU...
5 partes inteiramente agradaveis, cheias de graça e humorismo, aventuras e proezas, sem duvida o mais interessante film posado pelo intelligente protagonista.
No mesmo programma uma sensacional "reprise" de ha muito promettida, interpretada pelo querido e inimitavel
George Walsh
O famoso campeão de todos os sports, o interprete alegre, valente e decidido dos mais extraordinarios enredos vel-o-eis hoje em

LOUCURAS DA MOCIDADE
ou seja o primeiro film em que vos foi dado applaudir no Rio o interessantissimo artista.
5 partes ultra sensacionaes maravilhosamente desempenhadas pelo invencivel athleta que num turbilhão constante leva de vencida tudo e todos que se antepõem aos seus altaneiros designios.
Quinta feira — A Francezinha, 5 actos da Fox pela apreciavel Shirley Mason. (17770)

CORREIO SPORTIVO

FOOTBALL

A TARDE SPORTIVA DE HONTEM

O Flamengo empatou com o Fluminense por 2 goals

O VILLA, O S. CHRISTOVÃO E O CARIOCA FORAM OS VENCEDORES DO DIA

Decididamente o tão "querido sport bretão" não vae bem: caminha vertiginosamente para o seu desmoronamento completo.

Quem assistisse, tempos atrás, ao que se passou hontem no campo da rua Guanabara, e que não representa gravidade alguma, poderia não chamar-se "normal", assistiria ante a perspectiva do que viria a ser o football dos nossos dias.

E, por bem dizer, não houve nada mesmo; um team saiu de campo, como protesto á expulsão de um de seus membros, pela autoridade competente; um jogador desafiou a assistencia para uma luta corporal, por ter reclamado a punição de uma sua falta; um grupo de adeptos de um dos contendores compareceu reunido, sempre por detrás do goal do seu antagonista a vaiar o seu keeper e demais players, tocando gaitas estridentes e irritantes...

Mas tudo isto é natural e normal, não tendo havido, devido as providencias energicas que foram tomadas, os celebres conflictos e as aggressões de bengala e outras armas. Já é alguma coisa nessas épocas em que, não dizemos em cada domingo, mas em cada jogo, se vêm essas scenas já communs e inevitaveis.

Uma enorme assistencia occupou hontem todas as dependencias do stadium da rua Guanabara. A directoria do Fluminense, querendo pugnar pela boa ordem da partida, fez distribuir pelas archibancadas umas papeletas impressas com os seguintes dizeres:

"*Fluminense F. C. — Caro consocio.* — "*Vaganos sport por sport*". Não devemos regatear applausos ao nosso adversario de hoje, ao glorioso Club de Regatas do Flamengo, que, brilhantemente e com toda a lealdade, acaba de conquistar o titulo de campeão da cidade do Rio de Janeiro.

Applaudindo o nosso leal companheiro de luta, não faremos mais que ser justos e, portanto, honrar esses mesmos applausos quando tivermos a felicidade de conquistar os louros que são distribuidos pela nossa prestimosa Liga Metropolitana de Desportos Terrestres. — *A directoria*."

Era enorme a anciedade dos presentes pelas partidas da tarde, principalmente pela segunda, em que iria decidir a propalada questão de honra entre os dous sympathicos batalhadores.

O jogo dos terceiros teams, effectuado pela manhã, foi bastante franco, devido á superioridade do team do Fluminense, que abateu o seu adversario por 5 goals a um.

Sob as ordens do juiz Elviro de Souza Ribeiro, do Hellenico, entraram em campo as equipes secundarias, assim constituidas:

Fluminense — Affonso; Hugo e Moacyr; Faro, Honorio e Junqueira; Adamastor, Coelho, Oliveira, Queiroz e Moura Costa.

Flamengo — Iberê, Milton e Baldassini; Dourado I, Barbosa Lima e Dourado II; Galvão, Moacyr, Gottschack, Candiota e Arnaldo.

O jogo dos segundos quadros começou de modo brilhante, sendo notados, de parte a parte lances interessantes quando, o player Milton Caldas, do Flamengo, ao procurar deter a pelota, applicou uma charge violenta em Motta Maia, do Fluminense. Um popular provocador, como desses muitos que frequentam as reuniões sportivas desta cidade, em linguagem violenta, censurou o procedimento de Milton que, considerando-se offendido, se approximou do gradil para aggredir ao provocador. O juiz Elviro, do Hellenico, foi ao encontro de Milton, reconduzindo-o ao campo, sob ameaça de mandal-o para fóra, no caso de continuar a lutar com os assistentes, no que não foi attendido, dando então ordem para que o jogador se retirasse do jogo.

O player rubro-negro, que exercia as funcções de capitão do team, retira todos os seus companheiros, não mais proseguindo o match.

Antes do team do Flamengo retirar-se do grammado, fez uma saudação ao Fluminense, como prova de que não se tratara de uma medida ostensiva aos players deste club.

Depois de uma longa espera, relativa ao tempo restante do jogo dos segundos teams, não proseguido, tempo esse em que surgiram desencontrados boatos sobre o possivel não comparecimento do Flamengo á luta principal da tarde, eis que surge no grammado o team tricolor, seguido do juiz Ary Franco, do Bangú e do team rubro negro, recebidos todos por uma prolongada salva de palmas.

Os players do Flamengo saudam os do Fluminense que retribuem, formando depois na seguinte ordem:

Fluminense — Gerdal; Vidal e Othelo; Lais, Sylvio e Fortes; Mano, Zézé, Welfare, Machado e Bacchi.

Flamengo — Kunz; Ruy e Telephone; Rodrigo, Sisson e Dino; Waldemar, Candiota, Sidney, Junqueira e João de Deus.

O jogo desenvolvido pelos dois poderosos quadros foi excellente, e cheio das mais emmocionantes phases, entremeiados de perigosissimos ataques, que exigiram um trabalho insano de Kunz e Gerdal.

Se a actuação dos teams foi boa, a dos players não lhe ficou muito a dever. Todos se desempenharam bem da delicada missão que lhe fora confiada, empregando o maximo do seu esforço, para a victoria do seu partido.

Do Flamengo se ha nomes a destacar, são elles de Kunz, Sisson e Dino que se houveram de maneira irreprehensivel.

Do Fluminense, Welfare, Zézé, e Gerdal, aos quaes não ficaram muito a dever os players restantes.

Lais não conseguiu disputar toda a partida.

No final do primeiro tempo este jogador, a um choque com Sidney ficou bastante contundido no joelho, não mais podendo figurar na equipe a não ser por instantes, retirando-se constantemente da luta, por não permittir, o seu estado, proseguia na sua disputa. Foi entretanto um elemento de destaque, na equipe, antes da contusão que recebera.

O juiz Ary Franco, comquanto honesto e imparcial, foi infeliz na sua actuação. S. s. deixou de marcar algumas penalidades de parte a parte, mostrando-se fraco para reprimir o jogo um pouco violento posto em pratica por alguns players.

Marcou um penalty contra o Fluminense de uma falta que, francamente, não percebemos. Se estamos errados pela collocação em que nos encontravamos, nós nos penitenciaremos.

Essa penalidade não surtiu effeito desejado, devido a uma magistral defesa de Gerdal.

Passemos ao jogo.

Tendo o *toss* favorecido ao Fluminense, que escolheu o goal da direita, coube ao Flamengo iniciar a peleja, o que se deu ás 4.30 da tarde, produzindo um ataque ao posto final tricolor, defendido por Sylvio.

Os locaes produzem a primeira investida prejudicada por um off-side de Mano.

Ha um outro ataque dos visitantes, perdendo Sydney um bom arremesso que resvala pelo goal contrario. Zezé, pega mal a pelota e é punido com um hands.

O Fluminense organiza então o primeiro ataque perigoso, por intermedio de Machado e Bacchi, que atrapalham Kunz e Bacchi passa a Welfare; este, de posse da pelota, envia-a fortemente ao goal contrario, não o vasando por pouco. Nesta occasião Kunz produziu a sua primeira defesa, em condições especialissimas.

Ataca o Flamengo e é rechassado por Vidal em excellente tirada.

Nota-se um regular equilibrio, salientando-se porém, as investidas ao posto de Kunz que age heroicamente.

Lais commette um hands no que é punido. Batida a penalidade vae a pelota aos pés de Othelo que a envia a Welfare, este ligeiro passa-a a Machado que envia poderoso shoot ao posto de Kunz, sem alcançal-o.

Novamente atacam os tricolores e Machado assedia o posto de Kunz perigando-o com uma linda cabeçada.

Não se nota mais cohesão e harmonia na equipe local, que exige um trabalho insano da defesa contraria.

Waldemar recebe um passe e escapa pela extrema. Othelo vae ao seu encalço commettendo um corner que não dá resultado.

Atacam os flamengos. Welfare de posse da bola caminha sobre o posto de Kunz, envidando forte pelotaço que o magnifico arqueiro defende brilhantemente. Perseguido pelo center inglez, aquelle keeper é forçado a conceder-lhe um corner, tambem despachado pois Santiago tem opportunidade de defender o rechassado do seu lado, de fórma admiravel.

Kunz, novamente commette um foul violento com Bacchi, intervindo Sisson, que é impedido pelos companheiros.

Ataca novamente o Fluminense, prejudicando-o Welfare, que é punido.

De posse da esphera novamente investem os locaes, que exigem a intervenção dos zagueiros contrarios, apoderando-se Bacchi da pelota que Sisson repelle, mandal-a em opportuno centro.

Zezé, bem collocado, recebe o balão e com a cabeça adquire, ás 4.40 o primeiro goal da tarde, burlando a vigilancia do grande keeper flamengo, pelo canto superior esquerdo do rectangulo.

Reagem os flamengos e Gerdal é obrigado a intervir no jogo novamente.

Insistem os rubro-negros no ataque, perdendo Candiota duas boas opportunidades.

A uma investida dos tricolores, Kunz escora um bom pelotaço de Machado.

O jogo continua interessante, verificando-se um foul de Fortes, um hands de Dino e duas novas defesas de Kunz que tem occasião de salvar o seu posto de dois perigosos ataques, um de Zezé e outro de Mano.

Neste ponto a partida desmerece um pouco, desenvolvendo-se no centro do campo, por alguns instantes.

O Flamengo produz um bom ataque em que Rodrigo, recebendo um certeiro passe de Waldemar, exige uma difficil defesa de Gerdal.

Novo ataque produz o Flamengo que periga a cidadela contraria. Sydney shoota violentamente e Gerdal defende; chargeado porém, cae mas Sylvio salva o posto.

Continuando nos seus mais perigosos ataques é o Flamengo favorecido com um penalty que, bem batido por A. Netto, é melhor defendido por Gerdal.

Novo ataque exige de Gerdal uma outra intervenção, conseguindo J. Deus, em collocação que nos pareceu off-side marcar o primeiro goal para as suas côres, de modo brilhante.

Alguns players tricolores reclamam do juiz, mas este confirma o goal, ás 5.01 horas.

O Fluminense procura novas vantagens, escorando Kunz uma nova cabeçada de Machado, sahindo do seu goal, para perder a pelota para Zezé. Mano, apoderando-se da esphera envia-a fortemente ao goal, que é salvo pelo player Rodrigo, indo a corner.

Batida a penalidade, Kunz produz duas defesas seguidas, commettendo Rodrigo um novo corner, que não surte effeito, pois, novamente intervindo o grande arqueiro do Flamengo salva o seu posto de uma situação difficil.

Ataca o Flamengo e Sydney, perseguido por Lais, choca-se com este jogador, que se vê obrigado a abandonar o campo.

Reiniciando-se o jogo, dois minutos após, os flamengos atacam, produzindo Gerdal uma nova defesa, sendo Waldemar punido em um foul.

Santiago, para evitar um ataque dos contrarios, concede-lhes um corner, que não surte effeito.

Sydney e Dino, querendo tomar posse da bola, chocam-se, contundindo-se aquelle ligeiramente.

A's 5.09 Lais volta ao campo, ha um ataque de parte a parte e a partida é suspensa ás 5.12 com o seguinte resultado:

Fluminense.	1 goal
Flamengo.	1 goal

A's 5.30 o Fluminense reinicia a peleja, produzindo os flamengos um ataque que é aparado por Gerdal.

Ha um foul de Othelo, seguido de uma nova defesa de Gerdal, passando os tricolores ao ataque, vendo-se Kunz obrigado a intervir por tres vezes seguidas, para escorar dois shoots de Welfare e um de Sylvio.

Othelo commette um hand, vendo-se A. Netto obrigado a, em recurso extremo, conceder um corner aos adversarios. Batida a penalidade, Machado, novamente com a cabeça periga o posto de Kunz, sem comtudo vasal-o.

Lais retira-se novamente do jogo, depois de ser o mesmo interrompido por alguns segundos.

Dado o "bola ao alto", Welfare, em ligeira escapada, passa pela defesa contraria, obtendo, ás 5.39 o segundo goal para as suas côres.

Os visitantes não se conformam com a differença e reagem, perdendo De Deus bôa occasião de empatar a partida. Escapa Junqueira pela ala, e Othelo livra o seu posto de nova quéda, proseguindo-se a partida, equilibrada e interessante.

Kunz e Gerdal intervêm ainda algumas vezes, salvando as suas cidadellas em situações bastante difficeis.

O team do Fluminense, sem Lais e tendo em Sylvio um jogador visivelmente fatigado, cede terreno aos adversarios, que exercem um ligeiro dominio.

Sydney, recebendo a pelota de A. Netto, manda-a a Waldemar, que escapa e, de perto do goal, de Gerdal, consegue o 2º goal para as suas côres, empatando a partida novamente, ás 5.50.

Dois novos ataques são prejudicados por Sydney, que shoot fóra e é considerado off-side.

Torna-se mais franco o dominio dos rubro-negros o que provoca, alguns minutos depois, uma reacção dos tricolores, mas sem effeito, pois os seus players esmorecem um pouco.

Atacando, Sydney e Junqueira dão dois shoots violentos, indo a pelota chocar-se de encontro ás traves do goal de Gerdal.

Prosegue a peleja tornada mais um pouco interessante, pelo trabalho reaccionario dos locaes verificando-se ainda alguns aspectos interessantes até o final em que se verifica um honroso empate para ambas as partes no seguinte resultado:

Fluminense.	2 goals
Flamengo.	2 goals

Os associados do C. R. Flamengo, á noite, em passeata pela cidade, commemoraram a victoria do campeonato em que não foram vencidos uma unica vez.

Os sympathicos rubro-negros, em um corso de innumeros automoveis, deram allegoachs e hurras, pelas ruas centraes, onde foram recebidos com grandes applausos e demonstração de sympathia.

* * *

O S. CHRISTOVÃO VENCEU O AMERICA POR 2 a ZERO

O aspecto do jogo

Com a bellissima tarde de hontem, teve o São Christovão os hosanas de uma grande e merecida victoria.

No encontro realizado entre as equipes dos clubs da rua Campos Salles e da Figueira de Mello foi-nos dado assistir a uma luta verdadeiramente fraternal.

Não se notava o rancor; não se viu a vingança nem a ideia intuitiva, nos players litigantes, da brutalidade mutua: todos lutavam, lutando como sportsman. Nada se registou, felizmente, durante o decorrer de todo o bellissimo jogo de hontem. Tudo em paz, tudo em calma. Dir-se-ia não se encontrarem dois bandos differentes, cada qual fadado a defender um nome. Americanos e sancristovenses se confundiam numa sincera apotéose de fraternidade.

E nós, que nos sentimos felizes com testemunhos desses, só lamentamos não podermos, sempre, ter as mesmas palavras de hoje, como preambulo de nossas cronicas.

O America, embora vencido, não soube esquecer o respeito e a consideração de que foi merecedor o seu adversario. Assim, os moços do partido rubro, deixaram o campo como o exemplo da grandeza desportiva de uma terra.

Nada temos a dizer quanto aos rapazes sancristovenses.

Moços, todos elles, educados e bons, mostraram-se perfeitamente dignos dos justos adversarios seus.

E foi, assim, nesse ambiente de paz e fraternidade, que se realizaram os matchs entre as tres conhecidas elevens dos dois antagonistas.

Pela manhã, no encontro dos terceiros teams, conseguiu o America sobrepujar o São Christovão pelo score de 4 x 1.

No jogo entre os segundos teams, que foi equilibrado e bom, cheio, mesmo, de fazer enthusiastas, coube a victoria ao quadro americano por tres goals a dois. Salientaram-se Frederico, Ary, Reginaldo e Polinho, que produziram muito.

A's 4 horas e 30 minutos, Renato, o center sancristovense, inicia o jogo dos primeiros conjunctos.

A assistencia, enthusiasta, não se cansa de acclamar as bellas fases do prélio. Martins é chamado a intervir, um minuto após, e um tiro gigantesco arranca demoradas palmas. Logo em seguida, Perez, imitando o "grande sul americano", faz-se merecedor das mesmas manifestações.

Rubens Portocarreiro inutiliza um avanço da linha americana; Chiquinho persegue-o e Epaminondas completa um aboa tirada.

Nesi e Vinhais conduzem-se com calma e maestria.

Ribas defende o seu posto. Miranda trabalha bem; Edgard, Barroso e Curty levam a espera ás proximidades de Carnaval. Este tem occasião de praticar optima defesa de um possante shoot de Chiquinho. E, assim, ora com as tiradas de Martins ora com os avanços impetuosos de Renato Vinhais, finalizou-se o primeiro half-time com o score de zero goals.

Iniciado o segundo tempo, iniciam-se, tambem, os lances emocionantes dos matches manomentais. Todos os homens se desenvolvem em agilidade e esforço. Perez arranca palmas; Raul Vieira Nunes enthusiasma; Dornellas envia shoots poderosos ao goal de Ribas.

Avelar scintila na defesa de seu team.

Investe o São Christovão.

Reage o America. E foi, em uma das investidas da linha alvi-negra, que surgiu o primeiro goal do dia.

Renato, carregando sobre Barata e Perez, consegue, assim, aninhar a pelota nas redes antagonicas.

Como sempre, delirio e entusiasmo.

Os americanos tentam anullar a differença obtida pelo São Christovão. Não o conseguem, entretanto.

Carnaval volta a defender perigosos arremeças de Barroso e Edgard.

A linha sancristovense ataca.

Nota-se um certo dominio. E, na area perigosa, Barata, desvia a trajectoria da bola com a mão. Ha o penalty.

Rubens, batendo-o, conquista o segundo goal para a phalange sancristovense.

Nada mais houve de anormal. O jogo continuou, sempre movimentado, mas com o dominio do S. Christovão.

Merecidissimo, pois, o triumpho do quadro de Martins sobre o do grande Perez.

Os teams estavam assim formados:

S. Christovão: — Carnaval — Rubens e Martins — Luiz — Epaminondas — Mesi — Evandalo — Raul — Renato — Castro — Dornelas.

America: — Ribas — Barata e Perez — Pedro — Miranda e Avelar — Barroso — Edgard — Chico — Paulo e Curty.

Não ha nomes a salientar no team sancristovense. Rubens e Carnaval estrearam maravilhosamente. Coandalo, Raul, Renato e todos os outros, entre, os quaes Martins, brilhavam sempre.

Perez foi o expoente do America, entretanto, Ribas portou-se com pericia. As bolas que deixou passar, foram indefensiveis.

Como juiz arbitrou o distincto sportsmen sr. Oswaldo de Almeida, do Fluminense, que se houve a contento.

Não figuraram nas equipes disputantes os players Iracy, do São Christovão e Nebulosa, do America.

O Villa Isabel derrotou o Andarahy

Effectuou-se hontem, no campo do Jardim Zoologico a grande partida official annunciada entre as trenadas equipes do Villa Isabel e Andarahy.

Para o team do Boulevard a peleja apresentava uma importancia toda especial, pois, uma vez conseguindo vencel-a, os seus componentes fugiriam grandemente da prova eliminatoria, que vem sendo o terror dos clubs Palmeiras, Mangueira e delle proprio. Ao Andarahy, o resultado do prélio, fosse elle favoravel ou não, nenhuma modificação daria á sua collocação na tabella do presente campeonato.

Por isso mesmo, o team do Villa Isabel entrou em campo, depois de um elogiavel preparo — prova do seu capricho e força de vontade — disposto ao melhor desempenho possivel de sua arriscada missão, todo o esforço empregando, para obter as honras da tarde, tão desejadas aos tres ultimos collocados no presente certamen. E todo aquelle capricho do treno, e toda aquelle força de vontade, deu ao team principal do Villa, o merecido e esperado triumpho sobre o poderoso adversario que teve a defrontar. Travou-se entre os dois velhos rivaes da zona norte certo equilibrio e forte luta, obtendo finalmente Carlindo e seus companheiros mais dois pontos conseguidos de uma fórma brilhante, parecendo, assim, assenhorear-se de uma posição melhor e que lhe fosse mais favoravel.

Essa victoria brilhante, foi obtida por um goal feito por Cecy I, de uma "scrimage" ás portas do goal de Otto.

Os vencedores conquistaram ainda um segundo ponto que o juiz annullou.

Nos segundos teams venceu o Andarahy por dois goals contra um, depois de uma partida tambem equilibrada e interessante.

O juiz actuou regularmente, nada tendo havido de anormal.

* * *

A victoria do Carioca sobre o Vasco

Uma grande assistencia, no campo da Estrada D. Castorina, na Gavea, assistiu ao importante encontro entre as equipes dos clubs acima. Entre os dois combatentes travou-se uma luta magnifica e equilibrada de que se saiu vencedor o Carioca, por dois goals contra nenhum.

O juiz, sr. Carlos Santos, agiu muito bem, procurando envidar todos os esforços para cohibir o jogo violento que alguns players procuraram por em pratica, principalmente do lado do Vasco.

Os teams que se bateram estavam assim formados:

Carioca: — 1º team — Raul — Waldemar — Surica — Moacyr — Jovelino — Horacio — Mario — Gradim — Dutra — Henrique — Fernandes.

2º team:

Moacyr — Barata — Rossi — Alberto — Moreira — Bernardo — Mauro — Telasco — Marcellino — Christovão — Santiago.

Vasco da Gama — 2º team: — Cavalier — Van Erven — Alcino — Djalma — Dino — Borges — Pederneira — Netto — Carlos — Adão — Godoy.

1º team:

Nelson — Cruz — Palamone — Palhares — Lamego — Barreira — Leão — Antonico — Medina — Nico — Negrito.

O jogo dos primeiros teams teve o seguinte movimento:

No primeiro half-time o carioca obteve um goal, por intermedio de Mario, sendo o Vasco favorecido com um penalty que foi mal batido, não tendo a bola alcançado o goal. No segundo half-time obteve o club da Gavea o seu segundo ponto por intermedio de Henrique, sendo ainda punido com um segundo penalty, que teve a mesma sorte do primeiro.

Nos segundos teams saiu vencedor, depois de uma interessante peleja, a equipe do Vasco da Gama, por um goal a zero.

* * *

CAMPEONATO PAULISTA

Palestra x Paulistano

Devido á hora em que o recebemos, o telegramma sobre o jogo de hontem, em S. Paulo, entre o Palestra e o Paulistano, vae publicado na "ultima hora".

* * *

A grande assembléa de hoje no Vasco

Os vascainos deverão reunir-se hoje á noite para a eleição da nova directoria, tendo sido organizada, pelo partido mais forte e numeroso, a seuinte chapa:

Presidente, Francisco Marques da Silva; vice-presidente, Armando Vieira de Castro; 1º secretario, Jayme Fernandes Guedes; 2º secretario, José Ribeiro de Paiva; 1º thesoureiro, José da Costa Linca; 2º thesoureiro, Alberto Balthasar Portella; 1º director de regatas, Deolindo Pinto da Silva; 2º director de regatas, Adão Antonio Brandão.

Conselho fiscal: — Antonio Costa, Alberto Oliveira Coelho, Victorino Carneiro.

Supplentes: — José Garcia Valadão, Basilio Constantino Guerra e Francisco Costa.

WATER-POLO

OS MATCHES DE HONTEM

O Boqueirão e o Natação foram os vencedores da tarde

Encontraram-se hontem á tarde, em disputa do campeonato carioca, os teams de Water-polo do Boqueirão e Guanabara e do Natação e Vasco.

Foram verificados os seguintes resultados:

Boqueirão x Guanabara

Team — *Boqueirão*:

1º — Gobitta — Dudu' — Edmundo — Orlando — Jorge Mattos — Castello — Alcides.

Guanabara:

Lopes — Irineu — Fontenelle — Friese — Galvão — Leite — Serpa.

O juiz escalado não compareceu, sendo substituido pelo sr. Annibal Peixoto.

O 1º half-time terminou com o seguinte resultado:

Boqueirão 2 x 0.

No final venceu o Boqueirão por 3 x 2.

Marcaram os goals do Boqueirão Jorge Mattos e Alcides (2).

Do Guanabara, Serpa e Galvão.

2ºs teams:

Boqueirão:

Fortes — Oliveira — Dragomiro — Nelson — Sanches — Chico — Fernandes.

Guanabara:

Dunhen — Wellisch — Galvão II — Quincas — Mendes — Allemão — Oldemar.

O 1º half-time terminou assim: Guanabara 3 x 0.

No final Guanabara 4 x 1.

Natação x Vasco

Natação:

Mangangá — Vieira — P. Santos — Chocolate — Princeza — Crespo — Witte.

Vasco:

Ribeiro — Rosas — Hercules — Provenzano — Salvador — Paciencia — Victorino.

O juiz escalado não compareceu actuou o sr. Orlando Amendola do Boqueirão.

O 1º half-time terminou num empate de 0 x 0 e o final foi de 3 x 1 favoravel ao Natação.

Marcaram os goals do Natação, Princeza, Crespo e Chocolate e do Vasco, Paciencia.

2ºs teams:

Natação:

Satyro — João — Witte 2º — Biondi — Chicry — Floriano — Luciano.

Vasco:

Mauro — Deocleciano — Arras — Carlos — Waldemar — Pinheiro — Nunes.

1º half time — Natação 2 x 1; final 6 x 1.

TURF

A CORRIDA DE HONTEM NO DERBY-CLUB

Miau levanta a principal prova do dia

Com a corrida hontem realizada, que agradou ao publico que affluiu ao prado do Itamaraty, não obstante a derrota de alguns dos seus preferidos nas apostas, encerrou hontem o Derby-Club, de maneira feliz, a sua temporada de 1920.

A principal prova do programma foi levantada pelo cavallo Miau, que não encontrou difficuldades para se tornar senhor absoluto do terreno. O crack do Stud Silveira, cujas condições são realmente impeccaveis, partiu na frente, mas em certa altura consentiu que Melrose se assenhoreasse da vanguarda. Mas a filha de Earla-Mor, pouco depois, era batida não só por Miau como pelo cavallo Ramalero. Parecia, assim, que as collocações estavam definitivamente definidas. Tal, porém, não se deu, pois Melrose, na passagem pela setta dos 2.000 metros, reaccionado, desalojou o filho de Saint Wolf, mantendo a segunda collocação até á meta. O filho de Craganour ganhou facilmente, tendo Ramalero ficado a tres corpos da companheira de blusa de Março.

* * *

RESUMO GERAL

Pareo "Seis de Março" — (1ª turma) — 1.100 metros — 2:000$ e 400$000:

1º — BEDUINA, z, 3 annos, 50 kilos, Rio Grande do Sul, Brazão e Diva, do sr. Lima Rocha, C. Ferreira.
2º — Peseta, 50 kilos, O. Coutinho.
3º — Luminaria, 50 kilos, D. Vaz.
4º — Aventureiro, 52 kilos, C. Fernandez.
5º — Atyra, 53 kilos, E. Rodriguez.
6º — Principe, 52 kilos, A. Fernandez.

Tempo, 71".
Poule, 50$600; dupla, 53$300.
Movimento do pareo, 8:837$.
Ganho por pescoço; o terceiro a um corpo do segundo.
"Entraineur" do vencedor — Eduardo Ferreira.

—:— Partida demorada e dada em condições muito favoraveis a Beduina, que partiu com cerca de tres corpos de vantagem sobre Principe, o qual, na passagem pelo portão do Itamaraty era desalojado da segunda collocação por Peseta. Esta, approximou-se rapidamente de Beduina, chegando a estar na sua frente no meio da recta do rio por ligeira differença. Ao ser feita, a ultima curva, porém, a filha de Gerfau desgarrou, e Beduina appareceu de novo na vanguarda, tendo de se empregar no final para resistir ao ataque de Peseta, que perdeu da filha de Diva por pescoço. Luminaria fez bôa chegada, terminando a meio corpo da pilotada de Octaviano Coutinho. Aventureiro entrou em quarto, Atyra em quinto e Principe, que foi apresentado sentido, em ultimo.

Pareo "Seis de Março" — (2ª turma) — 1.100 metros — 2:000$ e 400$000:

1º — MYSTERIOSA, cast, 3 annos, 52 kilos, S. Paulo, Thoede e Mysteriosa, do Stud Sterlina, C. Fernandez.
2º — Amaneri, 50 kilos, D. Vaz.
3º — Argonauta, 52 kilos, D. Suarez.
4º — Lucia, 47 kilos, A. Rosa.
5º — Altivo, 52 kilos, A. Fernandez.
6º — Loulou, 52 kilos, Le Mener.

Tempo, 71".
Poule, 26$00; dupla, 58$400.
Movimento do pareo, 12$309$.
Ganho por dois corpos; o terceiro a dois corpos do segundo.
"Entraineur" do vencedor — H. Perazzo.

—:— Saida rapida e dada em bôas condições, sendo a primeira a apparecer Amaneri, seguida de Mysteriosa. Antes de ser feita a primeira curva, a companheira de blusa de Ramalero bateu a filha de Voltige, da qual se destacou cerca de dois corpos. No meio da recta do rio, porém, Amaneri, reaccionando, alcançou Mysteriosa, de novo, mas essa, feita a ultima curva, destacou-se de novo para ganhar facil por dois corpos. Argonauta avançou no final, para se collocar em terceiro, a dois e meio corpos da filha de Voltige. Loulou, que não se negou a partir, figurou mediocremente, entrou em ultimo, Luta foi quarto e Altivo quinto.

Pareo "Velocidade" — 1.100 metros — 2:000$000 e 400$000:

1º — PAPOULA, cast, 5 annos, 50 kilos, Argentina, Bukminster e Katie, do sr. F. Schneider, J. Escobar.
2º — Pilla, 47 kilos, J. B. Gomes.
3º — Va-Tout, 50 kilos, C. Ferreira.
4º — Turbulento, 52 kilos, D. Suarez.
5º — Medor, 52 kilos, A. Fernandez.
6º — Darro, 53 kilos, E. Rodriguez (parado).

Não correu Velasquez.
Tempo, 70".
Poule, 310$300; dupla, 60$200.
Movimento do pareo, 19$334$.
Ganho por um corpo; o terceiro a egual distancia do segundo.
"Entraineur" do vencedor — F. Schneider.

—:— Alçada a cinta, appareceu na vanguarda a egua Papoula, seguida de Pilla, Turbulento, Va-Tout, Medor e Darro, tendo este ficado parado. Uma vez na principal posição a pilotada de Julio Escobar resistiu ao ininterrupto ataque de Pilla, ganhando a carreira muito firme, por um corpo. Va-Tout, tendo batido Turbulento no começo da recta, entrou em terceiro, a um corpo da meia-irmã de Liniers. Pouco antes de attingir a recta final, Medor, que corria em ultimo, foi de encontro á cerca interna, tendo o seu piloto, o jockey Alexandre Fernandez, machucado a perna esquerda, pelo que, parou o filho de Glenesky. Foi esta a primeira victoria alcançada pela filha de Buckminster nas pistas cariocas.

Pareo "Dezesete de Setembro" — 1.750 metros — 2:000$000 e 400$000:

1º — KITCHENER, tord, 4 annos, 50 kilos, Novelty e Ma Chouette, de mme. Herminia P. Carneiro, C. Fernandez.
2º — Mandarim, 50 kilos, C. Ferreira.
3º — Estoril, 45 kilos, A. Rosa.
4º — Caricato, 45 kilos, L. Martinez.

Tempo, 110 1|5.
Poule, 17$700; dupla, 50$900.
Movimento do pareo, 18:697$.
Ganho por pescoço; o terceiro a dois corpos do segundo.
"Entraineur" do vencedor — H. Perazzo.

—:— Rapida saida e dada em bom momento, sendo Estoril o primeiro a apparecer, seguido de Kitchener, que logo cedeu a segunda collocação a Mandarim. No fim da recta do antigo Turf-Club, o cavallo paulista passou Mandarim, iniciando então a atropelada ao defensor da blusa rosea, com o qual emparelhou no começo da recta do rio, prolongando-se, assim, a luta entre os dois cavallos até á ultima curva, onde Mandarim, aproveitando-se de um ligeiro desgarro dos dois ponteiros, passou para a vanguarda. Despachando Estoril, Kitchener alcançou Mandarim, para batel-o por pescoço num final muito apertado. Caricato nunca appareceu, entrando em ultimo, longe.

Pareo "Itamaraty" — 1.609 metros — 2:000$ e 400$000.

1º — NOEL, cast, 3 annos, 53 kilos, Inglaterra, Dorand e Farand, do sr. Domingos de Carvalho, E. Rodriguez.
2º — Iochito, 50 kilos, J. Motta.
3º — Abiad, 52 kilos, D. Vaz.
4º — Marius, 52 kilos, C. Fernandez.
5º — Tempestade, 47 kilos, A. Rosa.
6º — Oraculo, 52 kilos, C. Ferreira.
7º — Kiosk, 50 kilos, Le Mener.

Tempo, 101 2|5.
Poule, 28$600; dupla, 62$000.
Movimento do pareo, 21:530$000.
Ganho por tres corpos; o terceiro a pescoço do segundo.
"Entraineur do vencedor, José Lourenço.

—:— Noel despontou, seguido de Abiad, Iochito, Marius, Tempestade, Oraculo e Kiosk. O filho de Dorand, uma vez na frente, logrou vencer a corrida por tres corpos sobre Iochito. Abiad foi terceiro a pescoço. Marius quarto, Tempestade quinto, Oraculo sexto e Kiosk encerrou o lote.

Pareo "Internacional" — 1.750 metros — 2:000$ e 400$000.

1º — DECRENTE, cast, 3 annos, 53 kilos, Uruguay, Reuss e Sprius, dos srs. J. & A. Silveira, E. Rodriguez.
2º — Moscatel, 50 kilos, C. Fernandez.
3º — Mulatinho, 52 kilos, D. Suarez.
4º — Dieufort, 50 kilos, W. Costa.
5º — Mistiço, 47 kilos, A. Rosa.

Tempo, 109 3|5.
Poule, 17$000; dupla, 28$000.
Movimento do pareo, 22:369$000.
Ganho por um e meio corpo; o terceiro a um corpo do segundo.
"Entraineur" do vencedor, José Lourenço.

—:— Ao ser dada a partida, Descrente despontou, seguido de Mistiço, Moscatel e Mulatinho, que assim correram até á recta do rio, onde Moscatel se collocou em segundo logar a pequena distancia do "leader". Na recta final Descrente destacou-se para triumphar por um corpo e meio sobre Moscatel. Mulatinho, avançando no final, ficou em terceiro a um corpo, Dieufort, quarto e Mistiço encerrou o lote.

"Grande Premio Encerramento" — 1.800 metros — 5:000$ e 1:000$.

1º — MIAU, cast, 4 annos, 57 kilos, Rep. Argentina, Craganour e Theoria, dos srs. J. & A. Silveira, E. Rodriguez.
2º — Melrose, 45 kilos, A. Rosa.
3º — Ramalero, 57 kilos, C. Fernandez.

Não correram Loisir e Skirmisher.
Tempo, 111 3|5.
Poule, 14$700; dupla, 25$000.
Movimento do pareo, 20:760$000.
Ganho por dois corpos; o terceiro a tres corpos do segundo.
"Entraineur" do vencedor, José Lourenço.

—:— Miau appareceu na frente, seguido de Melrose e Ramalero e assim correram até á curva nova, onde Melrose assumiu o commando do lote. Na recta opposta Miau e Ramalero dominaram Melrose, mas na setta dos 2.000 metros Melrose reaccionando, collocou-se em segundo, vindo então ao encalço do "leader" que logrou vencer a carreira por dois corpos, sobre Melrose, que por sua vez deixou Ramalero em ultimo a tres corpos.

Pareo "Progresso" — 1.609 metros — 2:000$ e 400$000.

1º — APOLLO, al, 4 annos, 53 kilos, Rio Grande do Sul, Scarpia e Miriam, do sr. O. Ortiz, D. Suarez.
2º — Jubilo, 49 kilos, C. Ferreira.
3º — Maunoury, 50 kilos, O. Fernandez.
4º — Beduino, 44 kilos, H. Zamith.
5º — Cravina, 48 kilos, J. Escobar.

Tempo, 102 4|5.
Poule, 16$200; dupla, 19$700.
Movimento do pareo, 19:151$000.
Ganho por tres corpos; o terceiro a um corpo do segundo.
"Entraineur", do vencedor, E. Morgado.

Raia optima.
Movimento geral das apostas, réis 142:987$000.

—:— Maunoury e Beduina foram os primeiros a pular, seguidos de Apollo, Jubilo e Cravina, que assim correram até á entrada da recta opposta, onde Apollo se collocou na principal posição. Na recta do rio Jubilo dominou Maunoury, vindo ao encalço do filho de Scarpia, que triumphou facilmente por tres corpos Maunoury foi terceiro a um corpo, Beduino quarto e Cravina fechou a raia.

* * *

JOCKEY-CLUB

A corrida do proximo domingo

Para a ultima corrida da temporada do Jockey-Club, que se realizará domingo proximo, foi organizado o seguinte programma:

"Classico Dr., José Calmon" — 2.000 metros — 5:000$ — Garimpeiro, Lyrio, João Nninguem, Principe, Atroz, Era, Mysteriosa, Jarda, Camutanga, Loulou, Maroto, Apollo, Lutador e Indayá.

"Classico Ferreira Lage" — 2.000 metros — 5:000$ — Loisir, Prince Nat e Miau.

"Grande Premio Importação" (Prova official) — 1.750 metros — 10:000$000 — Turbulento, Mirzador, Tucuman, Vinitius, Médor, Eclipse e Moonstone.

Pareo "Internacional" — 1.450 metros — 2:000$ — Papoula, 44 kilos; Kiosk, 50; Wilson, 51; Darro, 46; Lacina, 46; Bookless, 48; Velasquez, 46, e Guapo, 48.

Pareo "Animação" — 1.600 metros — 2:000$000 — Marius, 50 kilos; Pratlement, 48; Iochito, 48; Alto, 50, e Estoril, 48.

Pareo "Henrique Possollo" — 1.450 metros — 2:000$ — Aventureiro, 53 kilos; Lais, 51; Camutanga, 53; Pierrot, 53; Aeroplano, 53, e Luminaria, 51.

Pareo "Experiencia" — 1.200 metros — 2:000$ — Paradoxo, 52 kilos; Machiavel, 52; Bravata, 53, e Synapismo, 52.

Pareo "Conde Herzberg" — 1.450 metros — 2:000$ — Beduino, 50 kilos; Liquette, 48; Beduina, 48; Amaná, 48; Atroz, 50, e Esbelta, 48.

Pareo "Guanabara" — 1.750 metros — 2:500$ — Ipojuca, Atrevido, Argentina, Alpha, Liró, Guarany e Tempestade.

* * *

O TRANSPORTE DE ANIMAES PARA S. PAULO

O director da Central promette melhoral-o

Em nome da commissão central dos criadores do Cavallo Puro Sangue, afim de conseguir da Estrada de Ferro Central do Brasil um meio de transprte para os animaes que se destinam a S. Paulo e que facilite a esses não só segurança, como mais commodidades, esteve em conferencia com o sr. Assis Ribeiro, director daquella via ferrea, o sr. Linneu de Paula Machado, presidente da referida commissão.

Recebido gentilmente pelo dr. Assis Ribeiro, que demonstrou o maior empenho em resolver em definitivo esse assumpto o sr. Linneu de Paula Machado communicou ao director da Central as constantes reclamações que têm recebido de varios proprietarios, os quaes se queixam, não somente do modo pelo que é feito o embarque, mas tambem do estado dos carros, que se encontram em pessimas condições e do tempo que leva agora a viagem, pois que o transporte não mais é feito pelo M. P. 1.

O dr. Assis Ribeiro scientificou então ao sr. Linneu de Paula Machado que a Estrada vae providenciar para a immediata acquisição de carros modernos, que possam satisfazer todas as necessidades desse transporte.

Em conversa tambem com o dr. Ismael de Souza, engenheiro da Estrada este assegurou ao presidente da Commissão dos Criadores que de tal maneira augmentou o trafego da Estrada, que os trens L. P. 1, N. P. 1 e R. P. 1 não podem comportar o carro de animaes pelo excesso de carga mas prometteu ao sr. Paula Machado que, em estudos, está a organização do trem N. P. 3 que não só desafogará o serviço, como permittirá que os animaes sejam transportados como até então se fazia.

Bicycletas

OPEL

PARA ADULTOS e PARA CREANÇAS elegantes, solidas e baratas

AUTOMOVEIS "OPEL", de 4, e 6 logares, recem-chegados. AUTO-CAMINHÃO "OPEL", de 4 t. fortissimo.

Depositario Geral :

Willy Borghoff

R. Evaristo da Veiga, 130

RIO DE JANEIRO

(14451)

20 |° de desconto não é negocio

Comprem na CASA YORK quo offerece mais vantagens na Grande liquidação por motivo de obras.

Camisaria e roupas de cama e mes.

22 e 24 — RUA DA ASSEMBLÉA — 22 e 24.

esquina da Rua do Carmo

(12566)

NOS THEATROS

TEMPORADA HESPANHOLA NO MUNICIPAL

"Amores y amorios", dos irmãos Quintero

A Companhia hespanhola, dirigida pelo actor Ernesto Wilches, realizou hontem o seu segundo espectaculo nesta capital, representando, em "matinée", uma linda comedia dos irmãos Quintero, "Amores y amorios".

E' uma peça de poetas finamente desenvolvida com um enredo encantador, preenchido o maior quinhão pelo coração.

Izabel sempre teve inclinação pelo poeta Juan Maria, mas o trovador soffria do mal que persegue todos os de sua condição: era voluvel como a borboleta. Por fim, exhausto de tal vida, o poeta começou a reconhecer que o coração nascido para pulsar junto do seu era o de Isabel, e com ella se casa.

A menina antes de dar o consentimento faz-lhe ver que o rapaz muito amou, muito abusou das travessuras do louro filho de Venus. Mas na sua adoravel linguagem castelhana, Juan Maria lhe faz ver a differencia que vae de amores a amorios, estes, impressões leves, que o tempo desfaz facilmente, aquelles de fundas raizes como os que os ligam.

O desempenho satisfez muito.

Contamos em primeiro logar a senhorita Ireno Heredia, que esteve encantadora na Izabel, dizendo os versos do seu poeta de uma maneira que tanto satisfez, que a platéa interrompeu a representação para applaudil-a.

O sr. Wilches fez um papel de grande comicidade: o de um homem casado que se aborrece com a frequente pergunta das pessoas amigas sobre quando registraria o seu primeiro bebé.

Todo o conjunto representou com acerto; os srs. Mata, Arbó, Soriano, as sras. Luz Romeu, Carmen Cachet, E. Rives, todos, em fim.

Scenarios de bello effeito.

Primeiras

"A Capital Federal" no S. Pedro

Em 1892, no extincto theatro Apollo, foi representada a revista "O tribofe", de Arthur Azevedo. Atravessava toda a acção dessa revista, a par de typos episodicos, uma familia provinciana que vinha á Capital Federal procurar um "cometa", o *seu* Gouvêa, que, tendo ficado noivo de Quinota, partira para o Rio de Janeiro e nunca mais dera noticias suas.

Surge essa familia na Praça 15 de Novembro no interior da rotunda onde se achava o panorama do Rio de Janeiro, pintado por Victor Meirelles, rotunda cobiçada pelos provincianos para dormirem as noites porque naquella occasião a capital debatia-se tambem com a crise de habitações. Era n'*O Tribofe* que o Xisto Bahia, mettido na pelle de um sujeito que andava com a corda no pescoço, cantava:

Já não se encontra casa decente
que custe, apenas, uns cem mil
réis.

Cem mil réis! O' tempos! *Isso* pede-se, hoje, por um quarto e sem mobilia.

"Seu" Euzebio, chefe da familia apaixona-se por uma *cocotte*, a Ernestina, que fôra amante de "seu" Gouvêa, gasta com ella um dinheirão, deixa de procurar a familia, apparecendo no fim da peça, quando tambem apparece o noivo de Quinóta, que promette realizar o casamento na fazenda.

E' esse o assumpto, ampliado, da "Capital Federal". Arthur aproveitou toda a familia de Sabará e "seu" Gouvêa, transformou a Ernestina em Lola, hespanhola, deu vida ao Figueiredo, a que, apenas, se faz referencia n'*O tribofe*.

"A Capital Federal" está desde hontem em scena, no S. Pedro, com excellente *mise-en-scène*, registre-se desde logo.

A respeito do desempenho fazemos entretanto, algumas restricções. O actor Arthur de Oliveira fez o Euzebio, muito ao sabor da platéa, que com elle bastante se divertiu. Mas a impressão inapagavel que o velho Brandão nos deixou nesse papel faznos achar o seu collega um pouquinho exaggerado. O sr. Durães, que representou muito bem, fez um Figueiredo muito moço, e o cavalheiro que se incumbiu do proprietario da casa da Praia Formosa exaggerou demasiado. Gostamos do sr. Fonseca, no Gouvêa; do sr. Celestino, no Lourenço, e do Procopio. A estreante Lais Areda fez uma Lola muito bonita e muito bem vestida; a Bemvinda teve má interprete na sra. Alzira Leão, e a sra. Julia Vidal não matou muito o papel de d. Fortunata. Bem, as sras. Amelia Oliveira, que esteve discreta na Quinóta, e Albertina Rodrigues, no Juquinha.

Em resumo: uma "Capital Federal" montada com gosto e luxo por uma empresa que procura agradar os seus espectadores, e que deve ser vista.

Achamos extranho que na confecção dos scenarios se modernisasse a acção da peça, passada ha 30 annos. Ha mesmo anachronismos: em casa de Lola vê-se uma victrola, instrumento aqui conhecido ha menos de 15 annos.

A orchestra foi bem conduzida pelo maestro Paulino Sacramento.

Notas & Noticias

O CRANEO DE MOLIÈRE — O craneo de Molière tem uma historia. Quando o grande comediographo morreu, em 1673, foi sepultado na capella de S. José, onde algum tempo depois foi interrado, tambem La Fontaine.

Durante a revolução franceza a capella soffreu as vicissitudes de todos os edificios religiosos, sendo demolida, os restos dos homens illustres ali enterrados foram transferidos para o Museu de Montmartre, sendo mais tarde removidos para o cemiterio do Père Lachaise.

Agora, um collaborador da Comedia, de Paris, revela documentadamente que, no momento de abrir-se a sepultura da capella de S. José, um joven chamado Lacour, filho do guarda da egreja, teve uma idéa criminosa e diabolica: apoderou-se do craneo de Molière e levou-o para casa, mettido numa cesta; e, parece que na precipitação de levar a reliquia, deixou a mandibula inferior do grande artista.

Por fim, depois de uma dansa verdadeiramente macabra, tornou a apparecer de novo o craneo de Molière, mas sem a mandibula inferior, que parece ter desapparecido por completo.

—:—

O "OUTRO SEXO" — E' este o titulo da opereta de Gilbert que, ainda esta semana será cantada em ultima recita de assignatura, pela companhia Cremilda d'Oliveira, no Republica.

No desempenho do "Outro sexo" tomará parte toda a companhia. Os papeis femininos foram destribuidos ás actrizes Cremilda d'Oliveira, Irene Gomes, Julieta Soares e Margarida Martinó, e os masculinos a Antonio Gomes, Mathias d'Almeida e Vasco Sant'Anna.

—:—

A MULHER INGRATA — A companhia Satanella-Amarante dá esta noite uma das melhores operetas do seu repertorio, "Mulher ingrata", adaptada do italiano á nossa scena, por Henrique Roldão e para a que o maestro Wenceslo Pinto compoz musica que tem numeros bellissimos.

Com este espectaculo a companhia inicia a sua ultima semana de trabalho no Rio, visto embarcar para Lisboa na segunda-feira, 27 do corrente.

—:—

UM ACTO EMPOLGANTE DE BOURGET — Paul Bourget, o grande psychologo, fez representar, ultimamente, na Comedie, uma peça em um acto, "Le soupçon", que alcançou grande successo, representado por Emillienne Dux, Dujardins, Alexandre e mlle. Guitini. O enredo é este: o pintor Felippe Lavergne casou-se, contra a vontade materna, com uma joven de condição modesta e é pae de dois filhos. Mãe e filho não se vêm ha nove annos, por causa disso, mas um dia a severa madame Lavergne manifesta o desejo de conhecer os netos. O filho consente desde que ella receba egualmente a nóra.

— Minha mulher é uma esposa e uma mãe exemplares, juro-o, diz Felippe.

A velha não concorda e desiste da pretenção.

Subitamente, porém, madame Lavergne sabe que o filho havia saido de casa porque uma informação insidiosa lhe fizera crer que a mãe não procedia honestamente. Madame Lavergne procura o filho, destróe a calumnia, e, não desejando que seus netos infiinjam mais tarde aquella que lhes deu o ser a mesma pena acaba de soffrer, pela injusta suspeita do filho, abre as portas de casa á nóra e recebe-a.

—:—

A REVISTA "SE A BOMBA ARREBENTA..." — Por ser absolutamente preciso fazer mais um ensaio á noite, por causa dos effeitos de luz da peça "Se a bomba arrebenta..." foi mais uma vez transferida a sua primeira representação de amanhã para depois. Assim, a grande curiosidade do publico sobre o novo original dos consagrados escriptores Carlos Bittencourt, Cardoso de Menezes e Rego Barros, terá de ser guardada por mais vinte e quatro horas.

—:—

A CONCORRENCIA AO S. PEDRO — Até hontem, segundo informação fornecida pelo escriptorio da Empresa Paschoal Segreto, 21.362 pessoas assistiram, no S. Pedro, as representações da querida burleta de Arthur Azevedo "A Capital Federal".

Póde-se mesmo assignalar, que, depois do exito da "Jurity", nenhuma outra peça póde, até hoje, despertar tanta curiosidade, no S. Pedro.

—:—

"O HOMEM DO GAZ" e "A PENSÃO DA NICOTA" — Está dando as suas ultimas representações, no Carlos Gomes, o applaudido vaudeville de Keroul e Barré "O homem do gaz", que a companhia do actor F. Marzullo, representa com agrado. Se até fins da semana, o que não é provavel, a interessante peça dos autores francezes, dér signal de fraqueza, a companhia representará, então, a comedia de Alberto Deodato "A pensão da Nicota", que já está prompta.

Nessa nova peça estream outros artistas.

—:—

TOURNE'E ITALIA FAUSTA — *Curityba*, 17 — Retardado — Estreará brevemente nesta capital a Companhia Dramatica Nacional de que é figura principal a actriz patricia Italia Fausta. Essa estréa está sendo esperada com anciedade.

Porto Alegre, 18 — A' Companhia Italia Fausta, dará hoje o seu ultimo espectaculo, representando a peça "Na voragem", que tem despertado em toda a cidade grande interesse. A companhia, seguirá amanhã para Pelotas a bordo do vapor "Diamantino".

—:—

DISTRIBUIÇÃO DA NOVA COMEDIA DE ODUVALDO VIANNA — Amanhã será dada, no Trianon, a nova comedia de Oduvaldo Vianna, "A casa de tio Pedro", que tem a seguinte distribuição: Moacyr, Alexandre Azevedo; Tio Pedro, Mario Aroso; coronel Silverio, Ferreira de Souza; Antonio de Almeida, Augusto Annibal; Indalecio, Oscar Soares; dr. Paulo, José Soares; tenente Arthur, Restier Junior; commendador, Augusto Lhubares; um creado preto, N. N.; Inhá, Apolonia Pinto; Carolina Queijo, Judith Rodrigues; Nenen, Abigail Maia; Rosalia, Palmyra Silva; Carlota, Davina Fraga; madame Motta, Lucinda Lopes; viuva Olympia, Albertina Silva; mademoiselle Tatá, Branca de Liz, e creado, Dorylêa Braga.

—:—

OS BILHETES PARA O NATAL DAS CREANÇAS, NO LYRICO — da, no Lyrico, os bilhetes já á venda, no Lyrico, os bilhetes par ao festival que se realizará na tarde do dia de Natal naquelle theatro, dedicado ás creanças. O programma amanhã publicaremos na integra. E' elle interessantissimo. Vae, certamente, aggradar muito á petisada.

—:—

O THEATRO EM PARIS — "L'homme á la rose", a nova peça de Bataille, já devia ter sido representada, com Brulé, Roger Karl, Mono Delza e Vimone Joubert, nos principaes papeis.

—:— A opereta "Cru-Chin-Chou", que está no cartaz ha tres annos, em Londres, vae ser representada num dos theatros da cidade Luz.

—:— Sylvain, de regresso de suas ferias, reappareceu na Comedie, fazendo o "Tartufo", de Molière.

RIincieçcie"FarM F MF MF MF F

—:— Flers e Croisset, que triumpharam juntos em "Le retour", no Athenée, estão escrevendo uma nova peça.

—:— Era esperado o reapparecimento de melle Cassine, a creadora de quasi todas as heroinas de Feydeu, no theatro "La Cigale".

A rentrée estava marcada com "La dame" de chez Maxim", a nossa conhecida "Lagartixa".

—:— Obteve grande successo, no theatro Dejazet a comedia "Je veux tromper ma femme".

Os dois principaes papeis foram feitos por melle. Paule Mosly e Geo Leclercq.

MUSICA

OS CONCERTOS SYMPHONICOS EM PARIS — As quatro mais importantes sociedades symphonicas parisienses iniciaram simultaneamente os seus concertos.

Foram os "Concertos Pasdeloup" que abriram a temporada. No anno corrente, estes concertos celebraram-se na Opera, sala mais commoda, mais central e de melhor acustica que a do "Cirque d'Hiver", onde costumavam funccionar. Cumpre dizer, porém, que foram parcas as sessões offerecidas ao publico naquelle maravilhoso theatro, devido ao conflicto surgido entre a empresa e o pessoal artistico, o que obrigou a fechar a Opera durante dois mezes. René Baton teve que se trasladar para o Trocadéro, voltando depois á Opera, após ficar de vez estabelecido que esta sociedade symphonica nada tinha que ver com a empresa do theatro.

Os concertos Pasdeloup dão audições symphonicas aos sabbados e domingos, de tarde. A's quinta-feiras effectuam-se outros concertos em que se estuda a evolução da musica dramatica franceza no seculo XIX, de Meyerbeer a Debussy, com a [illegible] ferencistas de prest[illegible].

Assignalemos a [illegible] gramas das symph[illegible] um festival Berlio[illegible] para a "rentrée" [illegible].

Os "Concertos La[illegible] nam sempre na Sala [illegible] rigidos por Camille [illegible] do por Paul Paray [illegible] grande numero de [illegible] meira foi um "divert[illegible]" Ropartz, a que se [illegible] de Florent Shmidt, [illegible] partitura que [illegible] nio e Cleopatra", [illegible].

Os concertos [illegible] traram no seu [illegible].

Os "Concertos C[illegible]" como director Gabriel P[illegible] installados no Chatelet [illegible] revista, durante esta [illegible] phon as modernas [illegible].

A primeira novidade [illegible] uma "Suite" symphonica [illegible] nhecido Darius Milh[illegible] que provocou um gra[illegible] devido ás constantes [illegible] sonancias e á rude[illegible] Pierné volveu a executa[illegible] concerto, reproduzindo[illegible] tações de desagrado. [illegible] "matinée" foi estreada [illegible] outro musico do chama[illegible] se's": a que pertence [illegible] terludio da "Morte de [illegible]" drama de M. Jacob, [illegible] thur Honegger, que se [illegible] critico, um alumno de [illegible].

Nestes concertos [illegible] exito. O violinista [illegible].

Tendo sido convidado [illegible] alguns concertos na Holl[illegible] Pierné cedeu o seu logar [illegible] sager e ao autor de [illegible] Rabaud, director do Conservatorio [illegible] Paris.

A Sociedade de Concertos do Conservatorio a cuja frente se acha o maestro Felippe Gaubert, [illegible] Messager renunciou á [illegible] a ultima a entrar em scena.

A base dos seus programmas [illegible] execução das obras [illegible]. Assim, pois, foi-lhe dado [illegible] quatro symphonias de S[illegible] ordem chronologica, [illegible] feito no anno passado [illegible] symphonias de Beethoven [illegible] mittiu seguir o constante [illegible] tes genios durante o curso [illegible] artistica.

Tambem foi executado [illegible] do acto de "Tristão e Isolda", de Wagner, com a cooperação de [illegible] a repetição da primeira, que já [illegible] sido levado o anno passado, com [illegible].

Não foram esquecidos [illegible] compositores russos e os mais [illegible] contemporaneos da escola franceza.

Como novidades foram dadas o "[illegible] Profundis", com coros, de Marcel Dupré, e as "Impressões das Andes", do celebre compositor [illegible] Jaugen.

A estes agrupamentos [illegible] veiu juntar-se a "Sociedade dos Novos Concertos", creada por [illegible] theatro dos Campos Elyseos e [illegible] tada por J. Hebertot.

A direcção destes concertos foi confiada a D. E. Inghelbrecht.

A musica brasileira, [illegible] lhou pela mais completa [illegible] vido á falta de iniciativa [illegible] ganda...

Da illustre pianista [illegible] Novaes, que seguiu para os Estados Unidos, a bordo, do vapor "[illegible]" recebemos um cartão de [illegible].

DIVERSAS

Com a burleta "Mulata do [illegible]" estreou ante-hontem, no [illegible] Meyer", a companhia dirigida pelo actor Randolpho de Almeida.

O QUE HA HOJE

MUNICIPAL — "El eterno [illegible] Juan", ás 8 3|4.

—:—

PALACIO — "A mulher ingrat[illegible]", ás 8 3|4.

REPUBLICA — "Mulheres [illegible] cantam", ás 8 3|4.

S. PEDRO — "A Capital Federal", ás 7 3|4 e 9 3|4.

TRIANON — "A inquilina de Botafogo", ás 7 3|4 e 9 3|4.

CARLOS GOMES — "O homem do gaz", ás 7 3|4 e 9 3|4.

S. JOSE' — "Os cantores[illegible]", 7, 8 3|4 e 10 1|2.

O RECENTE CASO DA ESCOLA POLYTECHNICA

Um officio do presidente do Conselho Superior de Ensino

O presidente do Conselho Superior do Ensino enviou ao director da Escola Polytechnica desta capital o seguinte officio, que trata do caso da leitura das actas das sessões das congregações, assumpto que motivou ha pouco tempo o incidente entre o director e a congregação da referida Escola:

"Declaro a v. ex. para os devidos fins em additamento ao meu officio n. 21, de 10 de novembro ultimo, que fica sendo definitiva a doutrina contida na minha resolução nelle exarada sobre a leitura e a approvação das actas das sessões de congregações, visto haver sido a minha orientação no assumpto homologada pelo sr. ministro da Justiça e Negocios Interiores em aviso n. 2.016, de 1 do corrente mez. Saude e fraternidade. — Dr. *B. F. Ramiz Galvão*."

O officio a que se refere o presidente do Conselho Superior do Ensino está assim redigido:

"Emquanto o governo não resolver sobre a consulta apresentada por v. ex., recommendo que prosiga a praxe até hoje seguida nesta e nos demais institutos federaes de ensino de só serem lidas nas sessões de congregação, convocadas para concurso as actas referentes aos mesmos concursos."

ATROPELOU E FUGIU

A victima foi em estado grave para o hospital

Annunciou-se ha dias a reforma do serviço de vehiculos. Pelas noticias saidas nos jornaes o leitor tinha a impressão de que, assim, a coisa ia endireitar...

E endireitou mesmo. Raro é o dia em que a Assistencia não attende uma duzia, pelo menos, de pessoas a attender, motivados pelos automoveis.

Uma das victimas de hontem foi o sexagenario Antonio [illegible], casado, hespanhol, trabalhador, residente no morro da [illegible].

O facto occorreu [illegible] Botafogo, sendo "protagonista" o auto n. 4.229, que deixou a victima em estado grave, com uma fractura sub-cutanea da clavicula esquerda no terço [illegible] e escoriações generalizadas.

O *chauffeur* fugiu, [illegible] crime se inteirado [illegible] do 7º districto.

O ASSALTO A' CHATA "ALDA"

Appareceu o corpo de um dos ladrões

Noticiámos o [illegible] effeito na madrugada [illegible] um bando de ladrões [illegible] atracada ao costado [illegible] que descarregava [illegible].

Os ladrões foram [illegible] bala pelo vigia [illegible] que verificou ter [illegible] n'agua.

Avisada do caso [illegible] ritima tomou as [illegible] lhe cabiam, não [illegible] rém saber os [illegible] tantes.

Hontem, nas [illegible] Cães Pharoux [illegible] boiando, o cadaver [illegible] leado.

O cadaver que [illegible] zuarte, apresentava [illegible] ferimento produzido [illegible] seus bolsos foram [illegible] policia, 305$200 em [illegible] relogio de metal [illegible] 3 horas, o que [illegible] mente com a hora [illegible] vado a effeito o [illegible] carteira com [illegible] catraeiro em que [illegible] Alvaro dos Santos.

APANHADO POR UM TREM

Ao atravessar [illegible] linha ferrea da [illegible] Braz do Pina, o [illegible] dino Isidro Ferr[illegible] residente foi colhido [illegible] comotiva, recebendo [illegible] thorax, alem de [illegible] que teve.

Chamada a Assistencia [illegible] soccorreu, removendo-o [illegible] a Santa Casa.

DE HERODES PARA PILATOS

—:—

Commissão Estrategica de Matto Grosso ao Amazonas

O ministro da Viação communicou ao sr. Amilcar Armando Botelho de Magalhães, chefe do escriptorio Central da Commissão de Linhas Telegraphicas Estrategicas de Matto Grosso ao Amazonas, que a E. F. Central do Brasil, a Repartição de Aguas e Obras Publicas, o Lloyd Brasileiro e a Repartição Geral dos Telegraphos, respondendo á consulta que lhes foi feita, declarou não dispôr de local onde possa ser installado o escriptorio central dessa commissão.

UMA LOUCA ENVIADA PARA A POLICIA CENTRAL

A nacional, de cor parda, Josephina de tal, de 20 annos, foi recolhida pela policia do 15º districto, por estar praticando desatinos na Ponte dos Marinheiros.

Foi enviada á Policia Central para o destino conveniente.

Escola Radiotelegraphica da Repartição Geral dos Telegraphos

Hoje, amanhã e no dia 23, ás 11 horas, serão chamados a exames de radiotelegraphia e telegraphia pratica (Morze) os srs. José Tavares da Silva, Manoel de Freitas, Sebastião Lopes de Castro, Cesar de Magalhães Couto, Joaquim Lopes, Benjamin Neves, Aloysio Antonio Ferreira, Mario Saldo de Barros, Falcão, Manoel Pinto Miranços e Manoel Vaz Madeira.

Os candidatos serão submettidos em turmas de quatro por dia na ordem acima.

ANNA CONTRA CESAR

Por motivo de pouca importancia, Anna Pereira, residente á rua Maria [illegible], e Cesar Loureiro, [illegible] Portella 36, em Madureira, [illegible] hontem, fe[illegible].

A policia do 23º districto interveiu [illegible] no xadrez daquelle districto.

UMA LIMPA NO 23º DISTRICTO

Foram presos pela policia do 23º districto e estão sendo processados os seguintes cavalheiros: Armando Ribeiro Vieira de Castro, Julio Mariano da Silva, Francisco da Silva, João [illegible], Antonio Francisco da [illegible]. [illegible] Evangelista e Luiz Pe[illegible] "Vasilas", [illegible] fazer a limpeza de [illegible] na Colonia dos Dois Rios, por [illegible] vadiagem.

JARDIM ZOOLOGICO

O Jardim Zoologico receberam [illegible] offertas: [illegible] "Povo cristã" [illegible] da Asia, offerta do sr. Gustavo Joppert, e um lindo gato [illegible] "Felis macrura", [illegible] Brasil, offerta do sr. Procopio Gomes de Oliveira.

ACCIDENTE NO TRABALHO

Bernardino Braga, de 25 annos, [illegible] empregado na fabrica de [illegible] á rua Dr. Maciel n. 50, de propriedade de José Bento Pereira, [illegible] quando em serviço [illegible] uma machina, quando ali trabalhava. A Assistencia depois de prestar os devidos soccorros á victima, fel-a internar na Santa Casa.

Sabe do caso a policia do 10º districto.

UM D. JUAN SEM SORTE

Carlos Pereira da Silva, de 60 annos, casado, portuguez, trabalhador, residente á rua Ermelinda n. 41, [illegible] amar a todo transe Augusta [illegible], residente na mesma casa.

Sempre que a mulher passava perto, o Silva revirava os olhos [illegible] a arriscava a sua palavrinha de galanteio.

N' Augusta não ligava, suppondo que o homem já estivesse com macaquinhos no sotão.

Hontem, o Silva foi mais positivo: agarrou a Augusta para ferrar-lhe um beijo. Ella revoltou-se, deu-lhe o corpo e sapecou-lhe um bofetão, com tanta violencia que o Dom Juan, coitado, caiu e fez uma brecha no parietal direito. A Assistencia pôz [illegible] no aggredido e a policia do 10º districto passou um *carão* na Augusta.

JA' ESTA' ORGANIZADO O PROGRAMMA DA FESTA VENEZIANA

E' este o programma da festa veneziana a realizar-se na enseada de Botafogo, na noite de 25 do corrente, com a assistencia do presidente da Republica e altas autoridades:

A's 9 horas, será queimado vistoso fogo de artificio, trabalho do pyrotechnico sr. José Maria Campos.

A's 9 1|2, começará o desfile do prestito allegorico veneziano, trabalho do scenographo Publio Marroig, formado por grande numero de embarcações, com musicas, canticos, córos e canções, dansas caracteristicas, etc.

Primeira parte — Abrirão a primeira parte do prestito as embarcações dos clubs de regatas e centros nauticos sportivos, que de boa vontade concorrem para maior brilhantismo da festa, com mais de trinta embarcações ornamentadas, sendo oito allegorias pequenas.

Segunda parte — 9ª allegoria, homenagem á gloriosa Marinha Nacional, representada pelo grande almirante Barroso, heróe do Riachuelo, em seu bello monumento.

10ª allegoria, homenagem ao Exercito, representado pela veneravel figura do generalissimo Deodoro da Fonseca, fundador da Republica.

Terceira parte — 12ª allegoria, do Club dos Fenianos.

13ª allegoria, do Club Tenentes do Diabo.

14ª allegoria, do Club dos Democraticos — Apotheose ao Castello.

Quarta parte — Seguir-se-ão mais oito embarcações allegoricas das sociedades carnavalescas, com suas orchestras, bandas, córos, cantores, com seus ballados caracteristicos.

Quinta parte — Varias embarcações allegoricas, de varias casas commerciaes, abrilhantarão o cortejo.

Sexta parte — 64 embarcações dos Centros dos Pescadores, com os seus cavallos marinhos, sereias, golfinhos, pavilhões, figuras fantasticas, etc., fecharão o grandioso prestito.

A' meia noite, grande girandola de 1.500 foguetes dará por terminada a festa.

A commissão fretou o vapor "Biguá" para os seus convidados assistirem á festa, tocando ali uma banda de musica militar, havendo "buffet" e baile a bordo, sendo o resto dos bilhetes encontrados nas seguintes casas: David, Avenida, esquina da rua do Ouvidor; Confeitaria Brasil, na praça Mauá; Café das Barcas, junto á Cantareira; Café Mundial, largo de S. Francisco, e Café Indigena, largo da Lapa.

Do cáes Pharoux haverá lanchas para transportar os convidados para bordo, das 8 ás 10 horas.

A eleição de hoje na Associação dos Empregados no Commercio

Extraordinario será hoje o movimento na Associação dos Empregados no Commercio; é que vae se realizar, das 11 ás 8 horas da noite, na sua séde social, á avenida Rio Branco, a movimentada eleição biennal dos 100 membros da assembléa deliberativa.

A importancia do pleito está em ser elle um acto preliminar da eleição do conselho administrativo, que dirigirá a Associação nos annos de 1921 e 1922, visto ser alli adoptado o systema francez da eleição indirecta.

As 11 horas será installada, no salão nobre, a assembléa geral, que designará os presidentes, escrutadores e fiscaes das quatro mesas eleitoraes, que deverão funccionar até ás 8 horas da noite, com uma urna no salão nobre, e a outra no saguão do palacio da Avenida.

Depois de designados os mesarios que assistirão ao pleito, a assembléa terá os trabalhos suspensos até ás 8 horas da noite, quando, de novo, será reaberta a sessão, afim de se proceder á apuração do pleito.

Com os nomes mais votados serão eleitos os 100 membros da assembléa deliberativa e os que lhes seguirem em votação, serão supplentes.

Todos os socios quites poderão votar, sendo de prever que vultuoso seja o numero de eleitores, visto aquella importante instituição contar por milhares o numero de seus associados.

AS FESTAS DE NATAL

A Sociedade M. S. Baptista commemorará com uma festa o dia de Natal.

AS REQUISIÇÕES DE SELLOS POSTAES

O director do gabinete da Fazenda expede instrucções

O director chefe do gabinete do Ministerio da Fazenda, attendendo ao que solicitou o director geral dos Correios, recommendou aos porteiros do Thesouro e do Ministerio da Fazenda que seja observado rigorosamente o seguinte, quanto ás requisições feitas por meio de talão modelo postal n. 65:

a) o funccionario portador da requisição deverá assistir á pesagem da correspondencia mencionada no modelo, bem assim ao preenchimento dos dizeres das partes A e B do mesmo, quanto ao numero de partes da quantia a ser paga em sello;

b) A parte B do modelo, com dizeres identicos aos da parte A, deverá ficar em poder do portador, juntamente com a correspondencia já franqueada, que será por este levada á secção expedidora, a qual dará o *visto* na referida parte B;

c) A parte B do modelo deverá ficar archivada na repartição requisitante da franquia, para conferencia das contas que o correio apresentar.

Consultas ao director da Recebedoria Federal sobre o imposto da renda

A' Recebedoria do Districto Federal dirigiu-se o sr. Manoel Dias Ferreira no sentido de saber se está ou não sujeita ao imposto sobre a renda, sua industria de caixoteiro.

O director dessa repartição deu a respeito o seguinte despacho:

"Declara o requerente que sua industria de caixotaria é exercida pela reforma de caixões usados e pelo feitio de reduzida quantidade com o emprego de madeira nova; que faz uso de dous motores e de duas serras circulares e que é oito a media de seus operarios, sendo approximadamente 7:000$000 a feria que apura mensalmente.

Deante desses esclarecimentos não póde deixar de ser considerado industria fabril o estabelecimento do requerente, pelo que deverá apresentar os elementos necessarios a ser feita sua matricula, embora passado já esteja o prazo."

Uma divida cobrada executivamente

O procurador geral da Fazenda Publica remetteu ao 3º procurador da Republica do Districto Federal, para cobrança executiva, a certidão de divida, na importancia de [illegible] 21:586$87, de que são devedores os srs. Salem, Frères & Castoriano, proveniente de multa de 50 % sobre o valor official de mercadorias apprehendidas pela Alfandega desta capital [illegible] assim copia do termo de [illegible] de José de Souza Lima Rocha se declarou fiador e principal pagador daquella importancia.

João Evangelista foi pronunciado

Por despacho do juiz da 4ª vara criminal foi pronunciado por crime de furto, João Evangelista Pereira da Silva, accusado de em dias de setembro ultimo, approveitando-se da ausencia do dono da casa n. 40 da rua Guanabara, ter furtado um relogio, corrente e medalhas de ouro, e 55$000 em dinheiro, pertencentes a José Soares Pinheiro.

A FAZENDA DE SANTA MONICA

Opinião de technicos estrangeiros

Os professores Spitz e Piettre, technicos contratados pelo Ministerio da Agricultura, visitaram a fazenda de Santa Monica, estudando o cruzamento de animaes de raça cavallar e bovina.

Segundo a sua opinião, aquella fazenda está apta a desenvolver o cruzamento de animaes arabes e anglo-arabes com eguas nacionaes e continuar, com bons resultados, a fusão do Rimousine com os nossos caracús.

FORMULA ERNESTO SOUZA

Noz de Kola, Noz Vomica, Noz moscada, Melissa, Aniz e Gervão

Tonico Estomachico Reconstituinte

TRINOZ

Más digestões, Máo halito, inappetencia, Enxaqueca, Nervosismo, Arrotos chocos, Enfarte do Figado e Urinas turvas.

(12229)

As inspecções nas collectorias federaes

O director chefe do gabinete do Ministerio da Fazenda expediu ao director da Receita Publica a seguinte portaria:

"Na inspecção a que se procede nas collectorias federaes convém que pela directoria a vosso cargo seja recommendado aos inspectores designados o seguinte:

1º) a inspecção consistirá em rigoroso exame da escripta e serviços, guarda de valores, applicação dos regulamentos, cobrança e fiscalização das rendas, recolhimento dos saldos, regularidade das escriptas, emfim tudo quanto se relacione com a bôa execução dos mesmos serviços;

2º) os inspectores no desempenho de suas funcções, terão muito em vista insruirem os exactores, orientando-os no modo de agir, procurando deixal-os em perfeito conhecimento dos seus deveres e attribuições, com todos os trabalhos normalizados e estabelecidos, de accordo com os regulamentos respectivos;

3º) os inspectores conduzir-se-ão com a maxima cordura, procurando reparar, corrigir erros, enganos, onde não haja má fé ou dolo, resultantes da ignorancia das praticas administrativas e dos regulamentos;

4º) do que forem verificando darão os inspectores uma communicação á delegacia fiscal, indicando o que tiverem corrigido ou sanado e propondo as medidas que escapem á sua alçada, ficando obrigados também a remetter mensalmente [illegible] a esta directoria uma exposição detalhada do que forem praticando [illegible] no desencargo da sua missão.

Os citados inspectores, recommendará toda prudencia e circumspecção, não se envolvendo nas lutas politicas, nem revelando preferencias por qualquer facção partidaria, conservando-se absolutamente neutros em relação a qualquer assumpto que não se ligue directamente aos misteres da sua officio fiscal.

Deveis distribuir o serviço pela forma mais util, do modo que se conclua em tempo relativamente breve."

O Supremo Tribunal deu provimento á appellação do dentista Luiz Hornos

O Supremo Tribunal Federal julgou a appellação do dentista Luiz Hornos, condemnado pelo juiz federal do Estado do Paraná, á pena de cinco annos de prisão [illegible] pelo crime de haver passado cedulas falsas.

O Supremo, de accordo com o voto do relator, deu provimento á appellação, diminuindo a pena do accusado de cinco annos para seis mezes e meio, no grão minimo.

Tiro de Guerra 525

Communicam-nos da secretaria do Tiro de Imprensa:

Eleições: — Realiza-se no dia 24 do corrente ás 4 1|2 horas da tarde a assembléa geral (1ª convocação), que terá de eleger o novo Conselho Deliberativo e o novo Conselho Fiscal. Pede-se o comparecimento de todos os socios.

INSTITUTO NACIONAL DE MUSICA

O sr. Dutra da Fonseca, director do Patrimonio Nacional, a convite do engenheiro Cypriano de Lemos, visitou as obras de reconstrucção do velho edificio do Instituto Nacional de Musica, á rua do Passeio, obras que estão sendo executadas sob a direcção daquelle engenheiro.

O sr. Dutra da Fonseca percorreu demoradamente todas as dependencias do edificio examinando com visivel attenção os grandes melhoramentos por que está passando o velho edificio.

O director do Patrimonio, dando por terminada a visita, teve occasião de demonstrar a sua satisfação pela direcção intelligente que o engenheiro Cypriano vem dando ás referidas obras.

POLICIA MILITAR

Serviço para hoje:

Superior de dia, capitão Celestino; official de dia ao quartel general, tenente Miguel Dias; medico de dia, 24 horas, tenente dr. Saraiva; medico de dia 12 horas, tenente dr. Borges; pharmaceutico de dia, tenente Camerino; interno de dia, academico Meirelles; dentista de dia, tenente Sayão; auxiliar do official de dia ao quartel general, sargento Silvino; musica de promptidão das 6 ás 11 horas; á fanfarra do regimento de cavallaria; e das 11 ás 23, a banda do 2º batalhão; e assiste á instrucção do Nucleo [illegible].

[illegible]

Promptidão: no quartel general, tenente [illegible]; regimento de cavallaria, tenente Escobar.

Rondas: tenente [illegible].

[illegible]

Uniforme 4º (kaki).

JA' E' VELOCIDADE !...

Um vapor da Costeira traz uma marcha de quatro milhas !

A Associação Brasileira de Imprensa recebeu de bordo do vapor "Itapuca" datado de 17 deste mez, o seguinte radiogramma:

"Os passageiros do "Itapuca", ha tres dias em alto mar, com marcha de quatro milha, protestam e pedem providencias. Pelos passageiros — *Armenio Jouvini*."

CENTRAL DO BRASIL

A directoria da Central do Brasil vae providenciar junto ao Ministerio da Guerra, afim de evitar que os inferiores ou praças do Exercito continuem a desobedecer ás ordens regulamentares, a ponto de ameaçarem aos conductores de trem, quando, no cumprimento de seus deveres, isto é, na fiscalização de cada trem, principalmente, nos expressos de Deodoro ou de Santa Cruz, como se tem verificado ultimamente.

—:— O director determinou á Contabilidade que fossem impressos bilhetes directos entre as estações de Sertão, Governador Portella, Professor Miguel Pereira e Paty do Alferes validos para os trens S 1, S 2, S 3 e S 4.

Essa providencia, que será posta em execução no dia 1º de janeiro de 1921, evitará que os passageiros que seguem para a Linha Auxiliar tenham de adquirir novas passagens na estação de Belém.

—:— O sub-director da segunda divisão despachou os seguintes requerimentos: Aurino França, sim, como praticante de conferente, extranumerario; Isaias da Silva Sapucaia, Antonio Joaquim e José Euclydes Pacheco, indeferido; Sebastião José Dias, como pede; Annibal Alves de Azevedo, Carolino de Carvalho, Francisco de Souza Valente e Luiz Lobo Alarcão, deferido; Gumercindo de Souza, permitto a ausencia; Nelson de Souza Durgo, concedo; Luiz Felippe Pinto de Sá e Pedro da Silva, apontem-se os dias; Adolpho Lopes Fernandes Leão e Antonio Manoel Fernandes requeiram á directoria; Antonio Teixeira Felix da Silva e Belmiro Grieco, concedo.

—:—A estação Central forneceu ante-hontem, por conta dos diversos Ministerios e outras repartições publicas, 385 passagens, na importancia de 914$300 réis.

—:— Foram transferidos para agentes de 4ª classe os conferentes de 1ª classe, Luiz Silveira da Rosa e Alcides Indio do Brasil e Souza, e para conferente de 1ª classe, João Francisco de Andrade, sendo este a pedido.

—:— Foi dispensado do serviço da Estrada, Benjamin Vieira, ajudante de 2ª classe do Deposito de São Diogo.

—:— Foram exonerados da Central Sebastião Corrêa, foguista de 1ª classe, e Nilo Reis Pereira Nunes, conferente de 3ª classe.

—:— Foi designado para guarda-chaves de 3ª classe, [illegible] o trabalhador de 1ª classe [illegible] para conservador de linhas, effectivo, [illegible] extranumerario Francisco Moreira da Rocha; para trabalhador de 1ª classe, José Joaquim Alves.

—:— [illegible] Antonio Pinto Lima [illegible].

[illegible]

—:— No requerimento do conductor de trem Octavio Viriato Martins, o director exarou o seguinte despacho: — "como pede".

—:— Indeferido — Foi o despacho que teve o requerimento de Eurico de Souza, pedindo isenção de pagamento de frete.

—:— Foram concedidos 30 dias de licença a João Jacomo de Araujo, com 2|3 da diaria.

Nomeação para o Laboratorio Nacional de Analyses

O ministro da Fazenda, por acto de ante-hontem, nomeou o porteiro extincto da Caixa de Conversão, coronel Joaquim Fróes Vieira Pisco, para identico cargo no Laboratorio Nacional de Analyses.

INDICADOR

ADVOGADOS

Dr. Amalio da Silva — Rua 7 de Setembro 207, sobrado.
Dr. Alvaro Goulart de Oliveira — Rua da Alfandega 91, sobrado.
Dr. Salgado Filho. — R. General Camara 47, 1º and. Tel. 5304, Norte.
Drs. Milton Arruda e Antunes Filho — R. Rosario 69. Tel. N. 2888.
Drs. Verissimo de Mello e Domingos Louzada — Quitanda 45, T. C 3907.
Dr. J. M. Mac Dowell da Costa — R. G. Camara 66. Tel. N. 4747.
Dr. Nelson Campos — Escript., r. Carioca 66, 1º and. Rio. Res.: V. Itaborahy 310, Nictheroy.
Francisco Loup — Rua do Carmo, 71, 1º andar, sala 3ª — Das 9 ás 11 hs. da manhã e das 4 ás 6 hs. da tarde.

MEDICOS

Dr. Luiz Ramos — P. Saenz Pena 3; R. Conde Bomfim 685. Tel. V. 1639.
Dr. Garfield de Almeida — Ass. 18. C. 4728 — S. Salv. 20 (B. M. 1607).
Dr. Moraes (Manoel de) Av. R. B.co 137. (15 hs.) 2.ªs, 4.ªs e 6.ªs.
Dr. I. Malagueta — Cons.: R. Uruguayana, 27. Tel. C. 3427.

CIRURGIÕES

Dr. Pedro Moura — R. Ourives, 29. (1 ás 3).

CLINICA CIRURGICA, VIAS URINARIAS

Dr. A. Costallat — R. Carioca 30. (3 hs.). Trav. Umbelina 25. S. 2403.
Dr. Julio de Macedo (Syp. vias urin.) Carioca 54-A, (8 ás 17 hs.) C. 3051.
Dr. B. Sicupira — R. Carioca 26 (4 hs). Tel C. 1856.

MEDICOS ESPECIALISTAS

Dr. Renato Souza Lopes — (App. digestivo. Raios X). S. Jose 39 (2-5).
Dr. W. Schiller (mentaes e nerv.) — R. M. Olinda (1-3) Tel S. 2404.
Dr. Nelson Miranda. — (Trata pelos raios X). R. Carioca 48. T. C. 1525.
Dr. F. Terra — (Pelle e syphilis) — R. Assembléa 20 (2 ás 4).
Dr. Silva Araujo Filho — (Pelle e syphilis), 7 Setembro 38 (ás 2 hs.)
Dr. A. F. da Costa Junior. — Pelle, syphilis, tumores. Radiumtherapia. Rua da Carioca, 12 (3 1|2 ás 5 1|2).
Dr. Moncorvo — Creanças) — L. Carioca 24 (3 hs.) Moura Brito, 58.
Dra. Ursulina — (Senhs. e creanças). S. José 51 (12 ás 2 1|2). C. 5868.
Dr. Pacifico (senhoras e v. urinarias) 3 hs. Mem de Sá 343. T. C. 627.
Dr. Caramurú Paes Leme — (Mols. da pelle). R. S. José 82 (1 ás 3 hs.)
Dr. Werneck Machado — (pelle e syphilis) — 18 de Março [illegible]
Dr. Marinho Rego — Mol. internas, esp. pulmões e figado [illegible]
Dr. Guilherme Eiserbrecht [illegible]

GARGANTA, NARIZ, OUVIDOS E BOCCA

Dr. Eurico de Lemos — Especialista [illegible] 13 (sobr.) — Das 12 ás 6 hs.

GARGANTA, NARIZ E OUVIDOS

Dr. F. Castilho Marcondes — Rua Chile, 27 (3 ás 5). T. C. 4074.
Dr. Augusto Linhares (Curso gugues). R. Quitanda 11 (2 1|2 ás 5). T. C. 43.
Dr. Alvaro Tourinho — Rua do Ouvidor 152. Das 3 ás 5.

OCULISTAS

Drs. Moura Brasil e Gabriel de Andrade — Uruguayana 37 (12 ás 4).
Dr. Rodrigues Caó — R. José 24 [illegible] T. C. 4625.

OLHOS, GARGANTA, NARIZ E OUVIDOS

Dr. Hilario de Gouvêa — R. S. José 24. Tel. C. 4558. Das 2 ás 4.
Dr. Guedes de Mello — R. S. José 24 (3 ás 5). Tel. C. 5868.

PARTOS E MOLESTIAS DAS SENHORAS

Dr. Castro Araujo — P. Tiradentes, 68. Alzira Brandão, 6. (V. 869).
Dr. Daciano Goulart — R. Uruguay 25 (3 ás 5). Tel. C. 3762.
Dr. Lincoln de Araujo — R. Gonçalves Dias 51 (2 ás 4) T. C. 3551.
Dr. Queiroz Barros — R. 1º Março 18, (1—3). Res.: Pr. Botafogo 194.
Dr. Armando de Almeida — P. Tiradentes 68. Tel. C. 3869.
Dr. Octavio de Andrade. — R. 7 Setembro 186 (9 ás 4). Tel. C. 1591.
Dra. Ermelinda — Uruguayana 95 — (1 ás 3). Tel. N. 3161.
Dr. Camacho Crespo — R. Conde de Bomfim 577. Tel. V. 1171.

PARTEIRAS

Mme. Bellieni, parteira formada pela Fac. Med. do R. Janeiro; r. Corrêa Dutra 141. Tel. 884. B. M.

CIRURGIA, MOL. SENHORAS VIAS URINARIAS

Dr. Osorio Mascarenhas — Av. Rio Branco 257. (3—5). C. 940.
Dr. Rodolpho Josetti — Assembléa, 28. C. 1006. Av. Atlantica, 468.
Dr. Raul P. Santos — Rua do Passeio 56 (3 ás 7). Tel. C. 2369.
Dr. Possollo — Rua Assembléa, 81 — (1 ás 3). Tel. C. 4169.
Dr. Nelson M. Cavalcante — Chile 17. Res.: P. Manoel, 34. (B. M. 786).

CURA DA PYORRHÉA

Drs. Hugo Caminha e Coelho Junior — Tratamento e cura radical da Pyorrhéa. Cons.: Av. Rio Branco, 138. Tel. C. 1439.

ESCOLAS E LIVRARIAS

Escola Remington — Curso commercial completo — 7 de Setembro, 67.
Livraria Alves — Livros collegiaes e academicos R. Ouvidor, 166.

HOTEIS E PENSÕES

Hotel Avenida — O mais importante do Brasil. End. telegr. "Avenida".
P. Brasileira — Para familias e cavalheiros. Had. Lobo 123. V. 1716.

TRAPICHES

Trapiche Caporanga — Av. Rodr. Alves 767. (C. do Porto). N. 3893.

OS MELHORES CAFÉS

Café Ideal — Sempre puro. Dep.: r. Saude 142 a 150. Tel. 307. Norte.

Publicações a pedido

ASSOCIAÇÃO DOS EMPREGADOS NO COMMERCIO DO RIO DE JANEIRO

ASSEMBLÉA GERAL

E' condição indispensavel para fazer parte da assembléa geral, hoje, segunda-feira, estar quite com a associação, visto o recibo do mez ou o certificado de quitação representar o titulo eleitoral do socio.

De accôrdo com os Estatutos, não poderão fazer parte da assembléa geral nem votar ou ser votados para membro da assembléa deliberativa ou para qualquer cargo do conselho administrativo, os associados que forem funccionarios da associação ou della estiverem recebendo retribuição por serviços prestados, bem como os menores e as associadas pensionistas.

Victor Rodrigues Junior,
1º secretario.

(16508)

ESCOLA DE SARGENTOS DE INFANTARIA

De ordem do sr. capitão commandante da Escola de Sargentos de Infantaria, faço saber aos interessados que o exame de admissão terá inicio no dia 27 do corrente, ás 9 horas, na séde da referida escola, na Villa Militar, 13 de dezembro de 1920.

Alvaro Dutra,
1º tenente.

(17107)

La Reine

(14468)

JA'

se acha á venda, por um preço convidativo, o afamado *Remedio do Dr. Ayer, para as Sezões*, que é preparado pela J. C. Ayer Co., de Lowell, Estados Unidos da America do Norte, sendo afamado pela sua efficacia para impaludismo, maleitas, febres intermittentes, etc.

(12798)

ESFRIAMENTO nas Extremidades

offuscamento nas idéas, perda da memoria, productos de indigestão.

Curaveis com as

PASTILHAS do Dr. RICHARDS

(12301)

COSTA DO "TENNIS" ?

PORQUE privar-se de tão gracioso jogo, ou de qualquer outro "Sport" que requeira agilidade e força? Se é que a dor nas costas não lhe permitte jogar, deve o senhor immediatamente averiguar a causa dessa dor. A dor nas costas é um dos symptomas mais communs e um dos primeiros indicios de debilidade renal. Rins fracos, significam má saude, porém, nessas condições, não podem funccionar com regularidade, e não filtrando o sangue propriamente, o deixa cheio de acido urico, o qual se crystaliza e vae-se depositando particula a particula, no apparelho urinario, formando desta maneira, a areia, calculos ou pedras, enfermidades muito perigosas, que muitas vezes requerem uma operação cirurgica.

As Pilulas de Foster para os Rins, mantêm o acido urico dissolvido, e desta forma fazem-n'o sair junto com a urina, sem que cause molestia alguma. Não contêm drogas de classe alguma que prejudiquem o organismo. Teem sido usadas por mais de 50 annos, em toda parte do mundo, e são recommendadas pelos doutores e todos que as teem usado. Se o senhor padece de dor nas costas ou outros symptomas do mal renal, não espere mais, e dirija-se á primeira pharmacia que encontre, e compre um vidro de *Pilulas de Foster para os Rins*.

A' venda em todas as pharmacias. Solicite nosso folheto sobre as enfermidades renaes, que nós lh'o enviaremos absolutamente gratis.

FOSTER-McCLELLAN Co.
Caixa Postal 1062
— Rio de Janeiro —

(4709)

ASSOCIAÇÃO DOS EMPREGADOS NO COMMERCIO DO RIO DE JANEIRO

FUNDADA EM 1880 — EDIFICIOS PROPRIOS, A' AVENIDA RIO BRANCO, 118 E 120, E RUA GONÇALVES DIAS, 40

Eleição da Assembléa Deliberativa

E' hoje, segunda-feira, [illegible] artigo 54 dos Estatutos [illegible] socios quites para [illegible] assembléa [illegible] biennio 1921-1922 [illegible] ás 11 horas [illegible] a apuração do pleito.

Victor Rodrigues Junior,
1º secretario.

(16508)

FALTAM 11 DIAS

As pessoas que desejarem entrar para a Associação dos Empregados no Commercio do Rio de Janeiro, devem entregar suas propostas já, pois a isenção de joia só perdura até 31 do corrente.

Diploma ... 5$000
Mensalidade ... 5$000

(16508)

ASSOCIAÇÃO DOS EMPREGADOS NO COMMERCIO DO RIO DE JANEIRO

LEMBRAMOS QUE HOJE, [illegible] a eleição dos 100 membros da assembléa deliberativa, que funccionará no biennio 1921-1922.

Só terão direito de voto os socios quites.

A Contabilidade e os cobradores, para maior facilidade aos srs. socios, funccionarão junto ás mesas eleitoraes.

(16508)

COMMERCIO

Rio, 19 de dezembro de 1920.

NOTAS DO DIA

Hoje, ao meio-dia, deverá realizar-se a assembléa da Sociedade Anonyma Auto-Expresso.

Na Estrada de Ferro Central do Brasil, termina hoje, á 1 hora da tarde, o prazo para o recebimento de propostas para o fornecimento de artigos diversos.

Hoje, á 1 hora da tarde, deverão reunir-se os credores da fallencia de Pedro de Andrade & Irmãos ou P. de Andrade & Irmão.

ASSEMBLÉAS ANNUNCIADAS

Companhia Luz Stearica, dia 21, á 1 hora da tarde.

Companhia Industrial Fluminense, dia 23, á 1 hora da tarde.

Sociedade Anonyma Commercio, Industria e Propaganda, dia 23, ás 2 horas da tarde.

Empresa Constructora Rio Grande do Sul, dia 27, ás 3 horas da tarde.

Companhia de Calçado "Pneumaticum", dia 27, ás 2 horas da tarde.

Companhia Estrada de Ferro de Goyaz, dia 28, ás 2 horas da tarde.

Companhia Estrada de Ferro São Paulo-Rio Grande, dia 30, ás 2 horas da tarde.

Companhia Fiação e Tecidos Santa Rosa, dia 30, ás 2 horas da tarde.

CONCORRENCIAS ANNUNCIADAS

Estrada de Ferro Central do Brasil, para o fornecimento de artigos diversos, dia 20, á 1 hora da tarde.

2º regimento de infanteria, para o fornecimento de racções preparadas e limpeza das dependencias do quartel, dia 20, á 1 hora da tarde.

Repartição de Aguas e Obras Publicas, para o fornecimento de 14.000 dormentes de madeira de lei, destinados á E. F. Rio d'Ouro, dia 21, á 1 hora da tarde.

Estrada de Ferro Central do Brasil, para o fornecimento de impressos, dia 21, á 1 hora da tarde.

Estrada de Ferro Central do Brasil, para o fornecimento de papel e outros artigos para as officinas da intendencia, dia 21, á 1 hora da tarde.

Estrada de Ferro Noroeste do Brasil, para o fornecimento de impressos, dia 21, á 1 hora da tarde.

Estrada de Ferro Noroeste do Brasil, para o fornecimento de dormentes de madeira de lei, dia 21, á 1 hora da tarde.

Estrada de Ferro Central do Brasil, para o fornecimento de papel e outros artigos, dia 21, á 1 hora da tarde.

Estrada de Ferro Noroeste do Brasil, para a compra de materiaes para [illegible], dia 21, ás 2 horas da tarde.

Estrada de Ferro Central do Brasil, para o fornecimento de lenha, dia 22, ao meio-dia.

Estrada de Ferro Noroeste do Brasil, para a compra de inflammaveis, explosivos e outros materiaes, dia 22, ao meio-dia.

[illegible] grupo de artilheria de montanha, para o fornecimento de racções preparadas e forragem, dia 22, ao meio-dia.

Estrada de Ferro Central do Brasil, para o fornecimento de cimento, dia 22, á 1 hora da tarde.

Estrada de Ferro Noroeste do Brasil, para a compra de cobre, latão e outros materiaes, dia 23, ao meio-dia.

Estrada de Ferro Noroeste do Brasil, para a compra de parafusos, arruelas e outros materiaes, dia 23, á 1 hora da tarde.

Estrada de Ferro Central do Brasil, para o fornecimento de material [illegible], dia 23, á 1 hora da tarde.

Estrada de Ferro Central do Brasil, para o fornecimento de ferro gusa e outros metaes, dia 24, á 1 hora da tarde.

Estrada de Ferro Noroeste do Brasil, para o fornecimento de materiaes diversos, dia 24, ás 2 horas da tarde.

Estrada de Ferro Noroeste do Brasil, para a compra de madeiras e outros materiaes, dia 24, ao meio-dia.

Imprensa Nacional, para a compra de aparas de papel de diversas qualidades, taboas de pinho, aros, latas e barris vasios, dia 27, ao meio-dia.

Escola de Aviação Militar, para o fornecimento de artigos de expediente, forragem e ferragem, dia 28, ao meio-dia.

2º regimento de infanteria, para o fornecimento de generos alimenticios, forragem, material de limpeza e expediente, dia 27, á 1 hora da tarde.

Estrada de Ferro Central do Brasil, para o fornecimento de objectos de escriptorio, dia 28, á 1 hora da tarde.

Conselho de Compras da Marinha, para o fornecimento do grupo 5 — fazendas, alafaiataria e aviamentos, dia 28, á 1 hora da tarde.

Repartição de Aguas e Obras Publicas, para o fornecimento de 1.500 toneladas de carvão, dia 30, á 1 1|2 hora da tarde.

Repartição de Aguas e Obras Publicas, para o fornecimento de 1.000 toneladas de carvão, destinadas á E. F. Rio d'Ouro, dia 30, á 1 1|2 hora da tarde.

Estrada de Ferro Central do Brasil, para o fornecimento de artigos de laboratorio de ensino, dia 30, á 1 hora da tarde.

Estrada de Ferro Central do Brasil, para o fornecimento de colchões e travesseiros, dia 31, á 1 hora da tarde.

REUNIÃO DE CREDORES

Fallencia de Pedro de Almeida & Irmãos ou P. de Almeida & Irmãos, dia 20, á 1 hora da tarde.

Fallencia de Vicente Joaquim Alves, dia 21, á 1 1|2 hora da tarde.

Fallencia de Carvalho & C., dia 22, ás 2 horas da tarde.

Fallencia de Vidinha & Motta, dia 24, ás 2 horas da tarde.

Fallencia de João Manoel Pereira, dia 27, ás 2 horas da tarde.

Credores de J. Rosteiro & C., dia 30, ás 2 horas da tarde.

PAGAMENTOS ANNUNCIADOS

Dia 25 — Companhia Geral de Melhoramentos no Maranhão, dividendo.

Dia 21 — Companhia Ferro Carril do Jardim Botanico, dividendo.

CAFE'

EDUARDO ARAUJO & Cº.

Rua Municipal, 28 — Rio.
Prestam as melhores contas.

(4801)

O MERCADO DE SANTOS

Santos, 18 — (Do correspondente) — O movimento geral de café verificado hontem nesta praça, foi o seguinte:

Café baldeado com destino a esta cidade, 46.967 saccas, sendo: Paulista (inclusive Jundiahy e Ituana), 33.490; Bragantina (inclusive Campo Limpo), 375; Sorocabana, 6.807; Pary e S. Paulo, 3.868; e Braz, 2.418; café entrado, 35.629; café despachado, 27.730; café embarcado, 20.658; café saido, não houve. As vendas de café realizadas no mercado disponivel, foram de 18.000 saccas. A Recebedoria de Rendas arrecadou pelo café despachado, francos ... 123.587.

—:— O mercado disponivel fechou calmo, com base para o typo 4 — 9$800.

—:— A importancia arrecadada pela Recebedoria de Rendas foi de 118:874$204. A renda da Alfandega, foi de 240:274$666. Desde 1º do mez rendeu a importancia de ... 3.319:901$711.

—:— A pauta semanal do café paulista, é de $700 e a do mineiro, $830.

—:— O mercado do termo fechou estavel, tendo sido realizadas vendas de 18.000 saccas de café.

—:— O mercado disponivel esteve calmo, com pequenos negocios, regulando os preços de 9$300 para os cafés de torração e 9$000 para os lotes corridos.

—:— O stock de café existente nesta praça, em primeira e segunda mão, é de 2.947.342 saccas.

—:— Relação dos exportadores que despacharam café na Mesa de Rendas: Theodor Wille & Comp., 3.001 saccas; A. Diebold & Comp., 3.000 saccas; Sociedade Anonyma Levy, 2.250; Martinho Camargo, Coelho & Comp., 1.500; Grace & Comp., J. Aron & Comp., Ltd., João Jorge, Figueiredo & Comp., Mc. Laughlin & Comp., Raphael Sampaio & Comp., R. Alves, Toledo & Comp., e Nioac & Comp., Ltd., 1.000 saccas cada um; Sociedade Anonyma Casa Picone, 750; Companhia Grasileira de Café, 750; Nioac & Comp. Ltd., A. Boye & Comp., A|S. Companhia Geral Commercial, e Freitas, Lima, Nogueira & Comp., 500 saccas cada um; Societé Franco Brésilienne, 269; Hard, Rand & Comp., 250; American Coffée Corporation, 111; diversos, 3. Café Mineiro, — — Sociedade Anonyma Casa Malta, 2.000 saccas; American Coffée Corporation, 1.889; Theodor Wille & Comp., 1.500; Witaker Brotero & Comp., 1.000. Café Paraná — Societé Franco Brésilienne, 475 saccas. Total, 27.730 saccas.

—:— Sairam deste porto os seguintes vapores: nacional "Maroim", com varios generos para Porto Alegre; inglez "Tenafly", em transito para Rosario; nacional "Itatinga", com varios generos para Porto Alegre e nacional "Itapacy", com varios generos para Aracajú.

COTAÇÕES DE ROCHA FARIA & Cia.

MATRIZ: rua Buenos Aires, 160 (1º andar), RIO DE JANEIRO. Caixa Postal, 710

FILIAL: Rua Santo Antonio, 62 (1º andar), SANTOS. Caixa Postal, 224. End. teleg.: "ROCHAFARIA"

Preços por 15 kilos, no Rio:

Typos :	
2	14$600 a 14$800
3	13$900 a 14$100
4	13$200 a 13$400
5	12$600 a 12$800
6	12$100 a 12$300
7	11$600 a 11$800
8	11$100 a 11$300
9	10$600 a 10$800

Informações: mercado SUSTENTADO.

NOTA — Das remessas consignadas á Filial de Santos os conhecimentos e a correspondencia devem ser endereçados á casa MATRIZ.

Maio	12$300	12$350	12$350

Vendas, 1ª cotação 20.000 saccas; 2ª cotação, 2.000 ditas, e 3ª cotação, 2.000 ditas.

Total das vendas: 24.000 saccas.

Posição do mercado: 1ª cotação, estavel; 2ª cotação, paralysado, e 3ª cotação, paralysado.

(9448)

PREÇOS CORRENTES

Aguas mineraes

	Por caixa
Caxambú	37$000 a 38$000
Lambary	32$000 a 34$000
Salutaris	34$000 a 36$000
Cambuquira	32$000 a 34$000
S. Lourenço	30$300 a 32$000

Arroz

	60 kilos
Brilhado de 1ª	46$000 a 48$000
Idem de 2ª	[illegible] a 44$000
Especial	44$000 a 46$000
Superior	41$000 a 42$000
Bom	37$000 a 38$000
Regular	33$000 a 35$000
Branco do norte	35$000 a 37$000
Rajado do norte	26$000 a 30$000

Alfafa

	Por kilo
Nacional	$360 a $380
Estrangeira	— $400

Assucar

Entradas em 15: 11.735 saccos.
Desde 1º: 80.256 ditos.
Saidas em 15: 7.864 saccos.
Desde 1º: 63.653 ditos.
Existencia em 16, de tarde: 318.878 saccos.
Posição do mercado: paralysado.

	Por kilo
Branco crystal	Nominal
Idem, 3ª sorte	Não ha
Branco, usina	Não ha
Crystal amarello	Não ha
2º jacto, branco	$580 a $600
Branco crystal baixo	Não ha
Mascavo	$340 a $480
Mascavinho	$480 a $560

Algodão

Entradas em 15: 475 fardos.
Desde 1º: 9.694 ditos.
Saidas em 15: 6.094 fardos.
Desde 1º: 15.290 ditos.
Existencia em 16, de tarde: 25.828 fardos.
Posição do mercado: frouxa.

Sertões	25$000 a 26$000
Paulista	28$000 a 29$000
Primeiras sortes	23$000 a 24$000
Mediano	20$000 a 21$500

Aguardente

	480 litros
De Paraty	200$000 a 210$000
De Angra	180$000 a 190$000
De Campos	160$000 a 170$000

Alcool

	480 litros
De 40 grãos	220$000 a 230$000
De 38 grãos	190$000 a 200$000
De 36 grãos	160$000 a 170$000

Aves

Frangos:

Pequeno	—	1$500
Regular	—	1$800
Grande	—	2$000

Azeite

Sol, lata de litro	6$500 a 6$800
Guarany, lata de litro	6$200 a 6$400
Guarany, lata de 12 litros	— 78$000
Plaguiol, lata de litro	7$500 a 7$800
Plaguiol, garrafa de litro	7$800 a 8$000
Plaguiol, garrafa de 1/2 litro, caixa	— 55$000

Bacalhão

Diversas marcas (caixa)	125$000 a 135$000
Idem (meia caixa)	65$000 a 68$000
Americano (Halifax), tina	Não ha
Pexelin (tina)	105$000 a 110$000

Banha

	Por kilo
De Porto Alegre (lata de 20 kilos)	1$950 a 2$000
De Porto Alegre (lata de 2 kilos)	1$900 a 1$950
De Porto Alegre (lata de 1 kilo)	1$900 a 1$950
De Laguna (lata de 20 kilos)	1$780 a 1$900
De Itajahy (lata de 20 kilos)	1$900 a 2$000
De Itajahy (lata de 10 kilos)	1$900 a 2$300
De Itajahy (lata de 2 kilos)	1$950 a 2$050
Mineira e Paulista	
Gato, de 20 kilos	1$900 a 1$950
(lata de 1 kilos)	1$950 a 2$000

Batatas

	Por kilo
Rio Grande	— —
Mineira	— $440
Paulista	— $440

Breu

	280 libras
Claro	Nominal
Escuro	Nominal

Café

	Arroba
Typo 3	— 12$800
Typo 4	— 12$500
Typo 5	— 12$200
Typo 6	— 11$900
Typo 7	— 11$600
Typo 8	— 11$200
Typo 9	— 10$800

Pinto, Lopes & C.

Escriptorio: r. Benedictinos, 25 — Rio.
Armazem: r. Coronel Pedro Alves, 98

EXPORTADORES e COMMISSARIOS de CAFE' MANTEIGA e CEREAES.

(2799)

Cimento

	Por barrica
Dova	— 40$000
Atlas	— 40$000
Diversos	— 40$000

Cebolas

Cebolas	Kilo
Especiaes, grandes	— $900
Medias e pequenas	— $700

Fumo

Especial	2$000 a 2$200
Bom	1$600 a 1$800
Baixo	1$000 a 1$100
Do Rio Grande	Por kilo
Amarello de 1ª	1$500 a 1$700
Dito de 2ª	1$500 a 1$600
Dito commum	1$500 a 1$600
Dito de 3ª	1$300 a 1$400
Da Bahia	Por kilo
Especial	2$800 a 3$000
Superior	2$300 a 2$500
Bom	1$800 a 2$000

Farinha de mandioca

	45 kilos
De Porto Alegre	
Especial	13$000 a 14$200
Fina	12$800 a 13$000
Entrefina	11$800 a 12$000
Peneirada	10$800 a 11$000
Grossa	9$800 a 10$000
De Laguna	
Peneirada	10$800 a 11$000
Grossa	9$800 a 10$000

Farinha de trigo

	44 kilos
1ª qualidade	47$000 a 47$500
2ª qualidade	46$000 a 46$500
3ª qualidade	45$000 a 45$500

Feijão

	Por 60 kilos
Especial	34$000 a 36$000
Idem regular	24$000 a 25$000
Fradinho	18$000 a 24$000
Amendoin	33$000 a 34$000
Mulatinho, especial	16$000 a 17$000
De côres, de Porto Alegre	22$000 a 23$000
Manteiga	40$000 a 42$000
Enxofre, 66 kilos	30$000 a 32$000
Branco	17$000 a 18$000

Fubá de milho

	50 kilos
Mimoso	— 23$000
Especial	— 14$000
Médio	— 13$000
Commum	— 12$000
Panificavel	5$500 a 5$700

Farello de trigo

	35 kilos
Nacional	5$500 a 5$700

Fubá de arroz

	50 kilos
Nacional	— 38$000

Gallinhas

Regular	2$500 a 3$000
Especial	2$500 a 3$500

Ovos

Duzia	—	1$200

Kerozene

	Por caixa
Americano	25$000 a 26$000

Milho

	Por 62 kilos
Amarello	18$000 a 18$500
Branco	17$300 a 18$000
Mesclado	17$500 a 18$000

Manteiga

Mineira, especial	3$800 a 4$000
Dita superior	3$400 a 3$600
Dita regular	3$000 a 3$100

Oleo de linhaça

Em barril	2$600 a 2$800
Em lata	2$600 a 2$800

Polvilho

	Por kilo
De Minas, Rio e São Paulo	$350 a $400
De Porto Alegre	$350 a $400
De Santa Catharina	$350 a $400

Presunto

	Por kilo
Nacional (S. Paulo)	4$800 a 5$200
Estrangeiro	9$000 a 9$500

Phosphoros

	Lata
Olho	— 74$000
Brilhante	— 74$000
Rio Branco	— 74$000
Outras marcas	72$000 a 76$000

Pinho

	Por pé
Americano	— $700
De Riga	Nominal
Spruce	— 2$000
Sueco, branco	— —
Sueco, vermelho	Não ha
De resina por duzia	— 320$000
Do Pará, fl.	— $900
Dito de 2ª	— $830
Dito de 3ª	— $760

Queijos

De Minas (por queijo)	1$600 a 3$800
Palmyra (caixa)	100$000 a 105$000

Sal

De C. Frio, grosso	6$000 a 7$000
Do norte, grosso	9$000 a 9$500
Idem, moido	Nominal
Estrangeiro	10$500 a 14$000

Toucinho

	Kilo
Commum	1$400 a 1$700
De fumeiro	2$300 a 2$400

Tapioca

	Kilo
Diversas procedencias	$400 a $600

Vermouth

	Caixa
Italiano	60$000 a 65$000
Portuguez	48$000 a 52$000
Francez	78$000 a 82$000

Vinagre

	Pipa
Branco	630$000 a 700$000
Tinto	630$000 a 700$000

Xarque

	Por kilo
Do Rio da Prata:	
Patos e mantas	Não ha
Mantas	2$100 a 2$300
Rio Grande do Sul:	
Patos e mantas	1$800 a 2$200
Mantas	1$800 a 2$200
De Minas:	
Patos e mantas	1$700 a 2$200
Puras mantas	1$700 a 2$200
De Matto Grosso:	
Patos e mantas	Não ha

EXPEDIENTE DA ALFANDEGA

Esta repartição arrecadou, hontem, a importancia de 377:862$130, de renda, sendo 208:911$268, em ouro e 168:950$862 em papel.

De 1º a 18 da corrente foram arrecadados 5.636:023$170.

Em igual periodo do anno passado foram arrecadados 4.571:473$723, sendo a differença para mais, no corrente anno de 1.064:549$447.

—:— Serão apregoadas, hoje, na guarda-moria da Alfandega, as seguintes mercadorias, apprehendidas como contrabando: 15 duzias de sabonetes "Reuter", sete peças de fita de seda; um corte de cambraia; bijouteria de cobre (anneis); vibradores electricos; canivetes; voile de algodão estampado; uma camara de ar para automovel; pentes de celluloide, etc.

—:— A inspectoria submetteu á consideração superior, o requerimento, acompanhado do respectivo processo no qual Norton Megaw & C. Ltd., agentes da Companhia Liverpool Brasil and River Plate Steamers, solicitam a nomeação de Oscar Cesar Burlamaqui para despachante aduaneiro especial.

—:— Tambem á consideração do ministro da Fazenda foi submettido o processo, com a respectiva amostra, no qual W. Friederichs recorre da decisão desta inspectoria proferida de accordo com o parecer unanime da Commissão da Tarifa, mandando classificar como "lanterna simples para navio", a mercadoria que o recorrente despachou pela nota de importação n. 5.612, de junho do corrente anno; como "obras não classificadas de ferro batido, pintado".

—:— Igualmente á consideração do ministro, o inspector submetteu o processo referente ao papel importado em 1917, pela revista "A Semana", cuja applicação não foi provada até a presente data.

—:— Foi submettido á consideração superior a petição da "Brasilian Meat Cº. Ltd.", (frigorificos de Mendes), pedindo isenção de direitos para diversos materiaes que recebeu pelo vapor inglez "St. Patrick.", entrado neste porto no dia 28 de setembro p. findo.

—:— Devidamente informado, a inspectoria restituiu á directoria da Receita Publica o processo em que é interessada a Companhia de Mineração "The Ouro Preto Gold of Brasil Ltd.", de Minas Geraes.

—:— Foram baixadas, as portarias abaixo:

"O inspector recommenda ao sr. chefe da primeira secção que faça informar se da respectiva lista de passageiros do vapor "Zeelandia", consta o nome do dr. Raul Rezendam e bem assim se o mesmo trazia bagagem, quantos volumes, marcas, numeros e outros caracteristicos".

"O inspector, tendo observado que as communicações sobre apprehensões não obedecem ás prescripções da portaria n. 106, de 27 de agosto ultimo, tem por muito recommendado a observancia da mesma portaria, abaixo transcripta:

"Portaria n. 106 — O inspector, tendo em vista regularizar os processos de apprehensões por contrabando, tornando mais rapido o seu preparo, harmonizando-os com os preceitos regulamentares, determina:

1º — logo que for effectuada qualquer apprehensão deve ser a mesma immediatamente communicada a esta inspectoria;

2º — essa communicação, que será tão minuciosa quanto possivel, deverá declarar o dia, a hora e o local da apprehensão, o numero e signaes caracteristicos dos volumes apprehendidos, se o conductor ou conductores foram detidos ou não, e, neste ultimo caso, porque motivo; se houve testemunhas presenciaes ou informantes, o nome do auxiliar ou auxiliares, e a assignatura do apprehensor ou apprehensores;

3º — apresentada essa communicação no Gabinete, devem immediatamente comparecer o apprehensor e auxiliares para prestarem as suas declarações afim de que o termo de apprehensão seja lavrado com inteira observancia do disposto no paragrapho 1º do art. 633, da Nova Consolidação das Leis das Alfandegas."

MOVIMENTO DO PORTO

ENTRADAS DO DIA 19

De Pelotas e escs., o paquete nacional "Itapacy", com 510 toneladas; carga: varios generos a Lage Irmãos. Passageiros em 1ª classe: Antonio Araujo, Augusto Nunes, Aurino Aragão, Octavio Werneck, Manoel Dias, dr. Antonio Gondram, Mauricio Santos, João M. Oliveira, Samuel Matos, Francisco Soriano, Christovão Borges, José P. Lopes, Octavio Figueiredo, Rosa Gross, Jonathas Sacramento, Eldener Borborema, Silvino Figueiredo, Alfredo Garcia e familia, Tokico Muto e senhora, Athanagildo Coutinho e João A. Silva.

De Buenos Aires e escs. (directo), o vapor americano "Puget Sound", com 3.630 toneladas; carga: milho á ordem. Arribou para carvoar e segue para Las Palmas.

De Port Natal (directo), o vapor inglez County of Carmather", com 2.238 toneladas; carga: carvão á Brasilian Coal.

De Liverpool e esc. em Bahia, o vapor inglez "Bronte", com 3.232 toneladas; carga: varios generos a Norton Megaw. Em 1ª classe, tres passageiros.

De Bordeaux e escs., o paquete francez "Lutetia", com 5.598 toneladas; carga: varios generos á Chargeurs Reunis. Passageiros em 1ª classe: Alexandre Conty, Jean Kantecloque e senhora, Anne Phierre e familia, Marie Rolla, Marceline Corun, Eugenio Buffet, Antonio R. Keller, Daniel Mazloum e familia, Marcomeo Silva, Paul Delouche, Minna V. Araujo e filha, Isabelle Nogueira, Louise Genon e filha, Carlos R. Castro, Julietta C. Monteiri, Leonard Gautherin, Rogelia V. Fernandez, Maurice Raux, Lincoln C. Malta, Paul D. Hungrio e senhora, José P. Gonçalo, Jules Klein, Joseph Ashlanato e senhora, Jacques Floury, Betty Brett, Pedro Camargo, Marie Chatellar e filho, Suzil Rauglaret, Louis Roher, Helene Chainru, Heine Levy, John Mason, Charles Neeser, Eleonor Kitcking e filha, Rodolpho Zinari, Augusto F. Carvalho, João C. Moreira, João O. Primo, Antonio M. Amallo, mais 43 passageiros em 2ª classe e 214 em 3ª classe. Em transito, 528 passageiros.

De Southampton e escs., o paquete inglez "Arlanza", com 9.144 toneladas; carga: varios generos á Mala Real. Passageiros em 1ª classe: Henry W. Pritchard, James Schofield, mlle. Gladys M. Simpson, d. Isabelle A. Castro, Alexandre Emilie, Lieut L. Desborough, George W. Rothery, Richard Colt, Ernesto Oderich, Arthur Trein, George H. Thomas e senhora, Elizabeth W. Ness, Mildred Donaldson, Bernard Holland e senhora, Ralph W. Worsley, dr. Teixeira Lima e familia, Paulo Olivio e senhora, Roberto P. Coutinho, Julio Delage e senhora, Hernani Castro, Alexandrine Calvocoressi, d. Marie L. Mallet, dr. Arthur C. Azevedo e senhora, mlle. Beatriz C. Fernandes, João A. Magalhães e senhora, Charles Kiefer e senhora, Louis Scholz, Oscar Scheitlin, Henrique F. Moraes, Manoel A. Costa Pereira, mlle. Maria A. Vasconcellos, Antonio A. Azevedo e senhora, Antonio P. Almeida, José C. Braz, Samuel F. Castro e familia, mlle. Maria Maimeri, Antonio J. Ferreira e familia, Antonio J. Santos e familia, Joaquim M. Martins e familia, d. Francisca S. Machado, Candido Ferreira, Joaquim P. Oliveira e familia, mlle. Emilia N. Capella, Amancio P. Silveira, Antonio M. Campos, Luiz R. Fontes e familia, C. P. Julien Baere e familia, José M. Serra e familia, José S. Brandão, Arnaldo Cabral, Manoel O. Lopes e familia, Joaquim C. Sotto Maior, Margarida Magalhães e filho, Manoel A. Oliveira e familia, d. Amelia A. Gomes, mlle. Marie O. Toole, Armando I. Pereira e familia, Antonio F. Clare e senhora, Norman K. Pearce, Cyril F. Pullen, Ernest W. Cameras, Leslie N. T. Cooper, Kenneth Townshend, Robert Israel, Telmo Mello, Henrique Sioper, dr. Robert M. Jackson, Robert C. Brown e senhora, Joaquim R. Gamboa, Herbert E. Hime e senhora, Henri Freihofer, Carlos C. Ribeiro, Francisco M. Baptista, Adolpho Balalai, Geraldo Rocha, Antonio R. Mariani, Octavio Carvalho, José C. Lacerda, Jayme Domingues, Vincenzo Amato, William Thomson, d. Maria Sant'Anna Gonçalves, mais 96 passageiros em 2ª classe e 23 em 3ª. Em transito, 1.108 passageiros.

De Marselha e esc., em Dakar, o paquete francez "Cordoba", com 3.752 toneladas; carga: varios generos a Companhia Commercial Maritima. Passageiros em 1ª classe: Dill Nagibi, Manoel Taurino e familia, Pech R. Leontine, Albert V. Bitran e familia, Marcionillo S. Lessa, Felippe Adur e senhora, Said Fattouche e senhora, Giuseppe Ghisolfi, Gino Figlie e senhora, Anchopsini P., Mamede e filhos, Roberto Giovanni, mais 72 em 2ª classe e 183 em 3. Em transito, 648 passageiros.

Brasil Cadastro

TUDO VÊ — TUDO SABE — TUDO INFORMA — Praça Olavo Bilac 5, sobrado. Rio.

(12437)

SAIDAS DO DIA 19

Para Buenos Aires e escs., o paquete francez "Lutetia". Passageiros em 1ª classe: Juan H. Ham, Manoel R. Vieira, Einar Guderson, d. Thereza P. Amaral, Lehman Levy, Leopoldo Plant Angel de la Gandara, Luiza A. Gonzalez, mais tres passageiros em 2ª classe e sete em 3ª.

Para Porto Alegre e escs., o paquete nacional "Itaberá". Passageiros em 1ª classe: S. F. Ring, João Seferin e familia, Luiza Muniz, d. Herminia Bastos e filhos, Acary A. Pereira, Antonio Berto, Ermelinda F. Lima e filha, Alice Wolf, Zoria C. Oliveira, Isolina M. Couto e familia, José A. Travassos e senhora, Frederico Kopp, Heitor Almeida, Annita Fontenelle, Bernardino J. Coelho, Rosalia Alecaski, Suzane Derville, Carlos Asseburg e senhora, Emma A. Leso, Fritz Backmann, João C. Maciel, Ovande F. Amaral, Oscar Forster, Attilio Boris, Eliza C. Jardim e filhos, Ernesto Naschold e senhora, Domingos S. Costa, Abel M. Neves, Rosa Scheibald, Manoel Silva, Raphael Cohen, Angelo G. Rodrigues, Zoé Gutierrez Simas, Pedro Zoghi, Hugo J. Sportelle, Joaquim Pimentel, Antonio R. Castanho, Edgard Chaves, Alberto Praça, José P. Gomes e familia, Zeferino L. Filho, Augusto C. Seixas, João Moutin e filhos, Alexandre Esperon, Americo Miranda, Bolivar Miranda, Norberto F. Greco, José Freitas Filho, Tiburcio Martins e mais 20 passageiros em 3ª classe.

Para Montevidéo e escs., o vapor francez "Domeric".

Para Mossoró e escs., o vapor nacional "Victoria".

Para Buenos Aires e escs., o vapor americano "Rushville".

Para Santos, o paquete inglez "Sambre".

Para Bremen e esc. em Las Palmas, o vapor americano "Schanne".

MARITIMAS

VAPORES ESPERADOS

Portos do sul, "S. Paulo"	20
Portos do sul, "Ruy Barbosa"	20
Portos do sul, "Anna"	20
Rio da Prata, "Demerara"	21
Portos do norte, "Philadelphia"	21
Rio da Prata, "Mendoza"	21
Antuerpia e escs., "Pays de Waes"	21
Recife, "Philadelphia"	21
Portos do norte, "Pará"	21
Rio da Prata, "Francesca"	21
Nova York, "Camoens"	22
Rio da Prata, "Avon"	22
Portos do norte, "Bahia"	22
Portos do sul, "Dina"	23
Suecia, "Valparaiso"	23
Portos do norte, "Benevente"	23
Rio da Prata, "Sierra Ventana"	27
Rio da Prata, "Gelria"	28

VAPORES A SAIR

Pará e escs., "Aracaty"	20
Rio da Prata e escs., "Arlanza"	20
Buenos Aires e escs., "Suecia"	20
Aracajú e escs., "Itapacy"	20
Rio da Prata e escs., "Cordoba"	20
Trieste e escs., "Francesca"	21
Marselha e escs., "Mendoza"	21
Liverpool e escs., "Demerara"	21
Recife e escs., "Itapuca"	22
Rio da Prata e escs., "Pays de Waes"	22
Ponta d'Areia e escs., "Aquiqui"	22
Southampton e escs., "Avon"	22
Recife e escs., "Almirante Jaceguay"	22
Nova York, "Huron"	23
Suecia, "Lima"	23
Porto Alegre e escs., "Itagiba"	23
Rio da Prata e escs., "Valparaiso"	23
Porto Alegre e escs., "Capivary"	23
Laguna e escs., "Anna"	24
Manáos e escs., "João Alfredo"	25
Nova York, "Byron"	25
Porto Alegre e escs., "Pyrineus"	26
Laguna e escs., "Dina"	27
Bordeaux e escs., "Sierra Ventana"	27
Mossoró e escs., "Itassucê"	27
Camocim e escs., "Piauhy"	[illegible]
Amsterdam e escs., "Gelria"	28
Pelotas e escs., "Itaipava"	28

DECLARAÇÕES

CENTRO DE COMMERCIO INDUSTRIA DE MATERIAES DE CONSTRUCÇÃO

De ordem do sr. presidente, convida-se todos os associados deste centro a comparecer á assembléa geral ordinaria, que se realizará no dia 20 do corrente, ás 2 horas da tarde, para prestação de contas e eleição da nova directoria, á rua S. Pedro n. 206, sobrado. O secretario, *A. Silva*. (I 17486)

LOJ.:. CAP.:. LUSITANA

Terça-feira, 21 do corrente, sess.: extraordinaria para discussão do Reg.: Int.: *Guedes*, 7.:. secr.:. (I 17612)

ASSOCIAÇÃO DOS EMPREGADOS DA REPARTIÇÃO GERAL DOS TELEGRAPHOS

De ordem do sr. presidente, convido os srs. associados a se reunirem em assembléa geral ordinaria, no dia 21 do corrente mez, ás 16 horas e trinta minutos, na séde social, á rua da Misericordia n. 53, 1º andar. Ordem do dia: Prestação de contas e renovação do terço do conselho administrativo. *Carlos Santiago*, 1º secretario. (I 18264)

AO COMMERCIO

A directoria da Liga do Commercio do Rio de Janeiro, de accôrdo com a resolução do conselho administrativo, convida o commercio em geral para uma reunião plena, que se realizará na proxima terça-feira, 21 do corrente, ás 2 horas da tarde, na séde da Liga, á rua da Alfandega n. 8, afim de se deliberar sobre a actual situação da praça. *Murtinho Nobre*, secretario. (16470)

CAIXA GERAL DAS FAMILIAS

SORTEIO SEMESTRAL

A Directoria convida os srs. accionistas e segurados para assistirem na séde social, á avenida Rio Branco n. 87, ao sorteio de apolices que fará realizar a 24 do corrente, ás 13 horas.

Outrosim, participa aos srs. segurados que, para concorrerem ao sorteio deverão pagar suas prestações até o dia 20 do corrente, sendo nessa data encerrada a relação das apolices sorteaveis.

Rio de Janeiro, 11 de dezembro de 1920. A Directoria. (14130)

AUG.:. E RESP.:. LOJ.:. CAP.:. "JOÃO CAETANO"

Hoje ses:. mag:. de inic:. Convida-se a todos os M Maç:. — O Sec:. adj:. — A. Esteves. (17773)

CONS.:. GER.:. DA ORD.:.

Hoje, sess.:. ás 20 horas. O gr.: secr.: ger.:, *Daemon*. (I 17708)

BENEFICENCIA MAÇONICA

Hoje, sess.: do Cons.:-Director. *Daemon*, 1º secr.: (I 17708)

GR.:. BEN.:. AUG.:. RESP.:. LOJ.:. CAP.:. COMMERCIO E ARTES

De ord.: do Ven.:, convido os OObr.: desta Off.: a comparecerem terça-feira, 21 do corrente, ás 20 horas. Ord.: do dia: 3ª discussão do Reg.: interno. O sec.:, *Tiburcio d'Oliveira*. (I 17706)

EDITAES

HOSPITAL CENTRAL DO EXERCITO

CONCURRENCIA DE GENEROS ALIMENTICIOS E OUTROS ARTIGOS PARA O FORNECIMENTO A ESTE HOSPITAL DURANE O ANNO DE 1921

De ordem do Sr. Dr. Presidente do Conselho de Administração deste hospital, convido os srs. negociantes, interessados, para assistirem no dia 21 do corrente, ás 12 horas, neste estabelecimento, a leitura e julgamento de suas propostas.

Secretaria do Hospital Central do Exercito, 17 de Dezembro de 1920.

O Secretario, *Jayme Ferreira do Amaral*. (16505)

LEILÕES

GRANDE LEILÃO DE MOVEIS

HOJE

SEGUNDA-FEIRA 4 ½ da tarde

Na Rua General Roca n. 201 PROXIMO A' PRAÇA SAENZ PEÑA, CONDE DE BOMFIM, de ricos e modernos moveis de estylo, objectos de arte, tapeçarias, piano Ronish e piano pianola Steck, bilhar, grupos e poltronas de couro, bronzes e marmores finos, metaes, tudo quasi novo, pelo leiloeiro VIRGILIO

A casa acha-se em exposição das 10 horas da manhã de hoje para os pretendentes examinarem o rico e novo mobiliario deste palacete. (I. 17772)

COLLEGIOS

Gymnasio Pio Americano

Hic animi pabulum habeatis

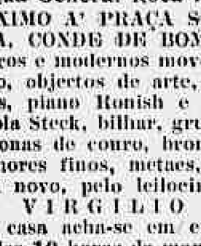

O emblema preferido pela mocidade estudiosa do Brasil.

Rua Teixeira Junior, 48

V. 1041

Reabertura das aulas 1. de Fevereiro (16542)

ANNUNCIOS

CURA RADICAL DE GONORRHÉA CHRONICA

DR. PEDRO MAGALHÃES, ou RECENTE em poucos dias, por processos modernos, sem dôr; garante-se o tratamento. Electricidade. Vaccina 606 e 914. Assembléa 54. Das 10 ás 18. Serviço nocturno, 8 ás 9. (I 16262)

Casa Orlando Rangel

83, RUA ASSEMBLEA, 85

Perfumarias finas e productos pharmaceuticos nacionaes e estrangeiros. (13119)

FAZENDA EM SÃO PAULO

A duas leguas de Guaratinguetá e a uma de Roseira, vende-se uma fazenda em lindissima situação topographica, clima saudavel, estrada de automovel, toda cercada e banhada por 2 ribeirões e 4 nascentes, comprehendendo os seguintes valores: 70 alqueires de terras bôas, 2 moinhos de fubá e a respectiva represa dagua, machina de farinha de mandioca, nova, com a respectiva roda dagua para mover, tudo em perfeito funccionamento, 30 alqueires de pasto formado de gordura, 2 mattas 45.000 cafeeiros, sendo 10.000 mais ou menos novos, 1 casa de moradia, grande e confortavel, com 7 commodos, casas para colonos, 1 mandiocal, com 4 alqueires a arrancar, chiqueirão, paiol, tulhas, etc., 3 burros arreados, 2 arados, e mais coisas concernentes a uma fazenda montada e produzindo, tudo por Rs. ..... 38:000$000 (trinta e oito contos de réis), facilitando-se parte do pagamento a prazo e a juros modicos. Informações por favor com Antonio Motta & C., Guaratinguetá, E. F. Central do Brasil, Estado de S. Paulo. (I 15099)

Opportunidade unica para Natal

Vendem-se a varejo bellissimos brinquedos, como grandes automoveis, trens, animaes, carros, cavallos, etc., a preços de fabrica, altamente reduzidos. — RUA VISCONDE DE ITABORAHY N. 47, 1º ANDAR. (I 17206)

FAZENDA

Vende-se ou troca-se por palacete uma fazenda de criação e canna, a 4 horas do Rio, modelarmente montada, com gado, suinos, machinismos, esplendida matta e residencia luxuosa, etc. Informes com o Dr. Moura, Telephone 1189, Sul. (I 17323)

TRANSPORTE

Alugam-se autos-caminhões, para transporte de qualquer especie de mercadoria. Telephone Villa 4197. (I 16732)

ESCRIPTORIO

Aluga-se um bem arejado e em bom ponto commercial; tratar com o sr. Gino, rua da Quitanda 36, sob. (I 18044)

Pensão Rio Negro

Rua Ferreira Vianna n. 58 — Telephone Beira Mar n. 298 — Tendo passado por grandes reformas, aluga luxuosos aposentos, com pensão de primeira ordem, exclusivamente a familias e cavalheiros. (I. 15.394.)

PASMEM!!

Os calçados "Radio" dão premios de libras ouro; a venda nas boas casas. (I. 5242)

Rua do Lavradio 168

(PROXIMO MEM DE SA')

Aluga-se, com contrato, predio moderno, lado da sombra, boa loja, sobrado para familia de tratamento, conforto e hygiene, 2 salas, 3 quartos, banheira esmaltada e aquecedor, chuveiro separado, 2 privadas, fogão de gaz. Póde ser visto a qualquer hora e trata-se á r. Sete de Setembro n. 58, loja, de 1 ás 4. (I 16902)

Pequena Fabrica

Vende-se uma pequena e bem montada fabrica, tendo uma bancada com quatro machinas festonés, bordar, ponto a jour, á rua S. Francisco Xavier n. 343. (13965)

CABELLEIREIRA

Tinge-se cabello em todas as côres; lavagem de cabeça. Ondulação Marcel a 3$000. Vendem-se postiços, ultimos modelos. Trabalha-se em cabello caido. Mme. Augusta — Rua Uruguayana n. 22, sob. Tel. C. 1551. (I 17039)

Agua Hunyadi Janos

O MELHOR LAXATIVO

Acha-se á venda nas principaes drogarias e pharmacias. (I 13730)

TRILHOS E WAGONETTES DECAUVILLE

COMPRAM-SE USADOS

Tratar á rua S. José, 78, sob. (I 17224)

2 PAVIMENTOS

Alugam-se, no melhor ponto do largo da Carioca, sobrado e 2º andar, juntos ou separados, contendo cada um: 2 salas e 2 quartos e 2 sacadas de frente. Serve o primeiro para companhia e escriptorio, aluguel, 800$000; o segundo para residencia, aluguel, 400$000. Contrato. Cartas ao sr. Guilherme, Candido Mendes, 34. (I 18272)

OS VIAJANTES!...

S. B. P. AOS DOENTES

Estás doente? Julga incuravel o seu mal? Mande hoje mesmo a sua consulta, juntando um sello de 100 réis, edade, profissão e estado. Receberás o meio certo do restabelecimento. Caixa postal 333 — Rio de Janeiro. (I 12603)

Machina de cortar papel

"ADEVANCE"

Vende-se, saida ha pouco da Alfandega. EMPRESA QUEIROZ. — Rua Theoph. Ottoni n. 148. (I 17327)

PETROPOLIS

Vende-se ou aluga-se a familia de tratamento, uma grande e encantadora vivenda, com muitas accommodações, edificada em centro de grande terreno, ajardinada na frente e com um magnifico pomar nos fundos; medindo 13 braças de frente, por 125 ditas de comprimento. Dispõe de esplendida e abundante agua nascente, que abastece o predio. Informações nesta com o sr. Raul Lacerda, rua Leão n. 30, Laranjeiras, telephone B. M. 257. Das 6 ás 8 1/2 da noite. E. Petropolis, na Collectoria Federal, com o sr. Rocha. (17496)

AUTOMOVEL

Vende-se um double-phaeton Minerva, de 20 HP., todo reformado. Informações com Moreira, Braga & C.ª, rua Rodrigo Silva n. 30. (I 17603)

Presentes para Natal

Lampadas electricas para mesa, a partir de 15$000. — FABRICA METALLURGICA BRASILEIRA. — Rua 13 de Maio, 31. (I 16740)

NEURODYNA

Assombroso Tonico e Fortificante Vegetal!!

QUEREIS REMOÇAR?

TOMAE NEURODYNA!

Innumeros attestados provam a sua efficacia na fraqueza geral, falta de appetite, Impotencia, Cansaço, Neurasthenia, etc.

A' venda nas drogarias: Uruguayana 91; Gonçalves Dias, 59; Sete de Setembro, 63 e, Baruel & C.ª, São Paulo. (I 17241)

Motores e dynamos

Motores electricos de 1, 2, 3 e 5 H. P., Dynamos de 30, 44, 140 e 200 amperes. Conjuncto para accumuladores ou galvanoplastia de 100 amperes. Dynamo Bleriot de 12 volts, 30 amperes. Vende-se a preços de occasião na rua Tobias Barreto 68-70. (I. 16483)

SALA E QUARTO

Confortavelmente mobilados, alugam-se, a familia de tratamento, com pensão, em casa de senhora de todo respeito, á rua Pereira da Silva n. 110. (Laranjeiras). (I 17617)

BARBEIRO

Vende-se uma elegante armação completa para 8 cadeiras, podendo servir para 4, tudo em perfeito estado de conservação, acompanhada de espelhos, de crystal e suportes de metal. Vende-se tambem 2 lavatorios com torneiras e chuveiros. Para tratar á Avenida Rio Branco n. 171. (I 17088)

FESTAS DO NATAL

Frutas verdes de todas as qualidades, nozes, avelãs, amendoas, castanhas, passas, figos, etc., etc.

FERREIRA IRMÃO & Cia., Ltda.

1º DE MARÇO, 4

TEL. NORTE, 32 (16473)

Elevador para carga

Vende-se um electrico até 150 kilos na rua Tobias Barreto 68-70. (I. 16483)

PHARMACIA

Vende-se, para mudar, por motivo de entrega do predio. Facilita-se o pagamento. Praça Tiradentes n. 62. (14408A)

MECANICO ELECTRICISTA

Offerece-se para trabalhar algumas horas á noite. Quem precisar escrever para esta folha, a Mecanico Electricista. (16493)

PROFESSOR

Para leccionar a quatro meninos, em uma fazenda no E. do Rio, precisa-se de um, paciente, casado, habilitado, que dê boas referencias de sua pessoa e que tambem ensine musica. Cartas a Barros Nobrega, estação Vargem Alegre. (16506)

EMPRESTIMOS E DESCONTOS

Adeanta-se dinheiro a juros modicos, sob promissorias, penhor mercantil e todos os negocios commerciaes. Compram-se saldos de qualquer artigo para revender e faz qualquer negocio sobre mercadorias. General Camara, 26, sob., com Pereira. (16519)

SALA MOBILADA

Precisa moça protegida, em casa de senhora só ou casal sem filhos, Cattete ou ruas transversaes. Resposta — Martins. (I 18301)

COQUELUCHE

O unico remedio para a sua cura é a COQUELUCHINA. Em todas as drogarias. (16517)

Pequena industria

Vende-se por 500$ um producto de fabrico familiar, com utensilios e rotulagem; pode ser manipulado por senhoras e creanças; dá 50 a 70 °|° e é muito vendavel. Cartas á caixa postal n. 1096, á F. L. V. (I 17720)

MARCENARIA

Com boa morada para familia, vende-se com todas as machinas das mais aperfeiçoadas. Rua Gomes Carneiro n. 48, antiga do Costa. (I. 18331)

PHARMACIA

Precisa-se de um rapaz para servente; á rua Mariz e Barros 329. (I 17734)

FLAMENGO

A um casal, aluga-se um quarto com pensão (trezentos mil réis). Cartas para P. P. (I 17735)

PERDEU-SE

No trajecto da Praça Mauá ao Alvear, em um automovel, esqueceu-se uma sombrinha de seda azul de senhora; pede-se ao sr. chauffeur ou a quem a encontrou a fineza de entregal-a á Praça da Republica 195, sobrado que será gratificado. (I 17741)

PENSÃO MINEIRA

Exclusivamente familiar

Avisa a sua numerosa freguezia que continua sempre as suas ordens, onde possue salas e quartos ricamente mobilados e cozinha de 1ª ordem; para familias e cavalheiros de tratamento, diarias 7$000, 8$000; refeições avulsas 2$000. Telephone Norte 2461.

Filial a Pensão Mineira, rua Marechal Floriano Peixoto 172.

Esta pensão acha-se situada no melhor ponto perto da Estrada de Ferro Central do Brasil. Diarias 7$000; dormida 3$000 e 4$000.

Quarto mobilado com pensão 150$; sem pensão 80$000, por mez.

Telephone Norte 6643. — V. Lauro de Sá. (I 17740)

QUER SABER?

onde se póde comprar ou vender joias de todos os valores, com muita seriedade? E' na rua Gonçalves Dias n. 37 "Joalheria Valentim". Telephone 994, Central. (I 12650)

Exames vestibulares

Um medico dá curso theorico, pratico de Physica, Chimica, Historia Natural e Inglez. Aulas nocturnas; á rua Alice n. 23. Tel. 3968. B. M. (I 18245)

COPACABANA

Aluga-se uma casa moderna, com todo o conforto, para familia de tratamento; boas dependencias, varanda, bello panorama, serviço de agua quente e fria, fogão a gaz e a lenha, jardim, etc., á rua da Egrejinha n. 49. (I 17517)

THEREZOPOLIS

Aluga-se uma optima casa mobilada; a chave com o sr. Coelho; trata-se á rua do Rosario n. 100. (I 17593)

EMPREGADO

Um moço activo, com muito boa calligraphia e dando informações de sua pessoa, procura collocação. Chamar a Braz, pelo telephone N. 6479. (I 17633)

Casa mobilada em Ipanema

Aluga-se uma confortavel, elegantemente mobilada, proximo do posto de salvação dos banhos de mar, na rua Dr. Montenegro n. 82. Tel. 2043.— Ipanema. (I 17598)

Aos srs. Pharmaceuticos da capital e do interior

Vende-se por preço de occasião um apparelho completo para fazer e dragificar pilulas, constando de 3 machinas, novas e perfeitas, do fabricante Savy & Jeanjean. Ver e tratar á rua D. Anna Nery n. 254. (I 18237)

Dormitorio para casa

Vende-se um completo, inteiramente novo. Tel. Villa 4579. (I 17660)

COPACABANA

Vende-se um terreno a 30 mts. da praia e frente para duas ruas; tem 64m. x 50 m., todo ou em lotes. Travessa do Rosario n. 9, sob. (I 17658)

EMPRESTA-SE

dinheiro sob hypothecas, promissorias, juros ou caução de apolices, alugueis de predios e todos os negocios. Travessa do Rosario n. 9. sob. (I 17658)

MOTOR

Vende-se um, vertical, C. M. 212, de tres cavallos, 480 rotações por minuto, gastando 450 grammas de petroleo, ou 300 de gazolina, pesando bruto 310 kilos; informações com Rodolpho J. Souza, rua S. José n. 21, 1º andar. (I 17475)

TORNO

Vende-se um mecanico, marca "Boehringer", H. E. S., novo; altura dos pontos 210 m/m., distancia entre os pontos 2.500 m/m. Informações com Rodolpho J. Souza, rua de São José n. 21, 1º andar. (I 17476)

CASA

Traspassa-se uma casa com alguns moveis, tendo oito quartos e duas salas e mais dependencias. Aluguel 400$000. Rua Tavares Bastos 30 Cattete. Telephone B. M. 770. (I 18180)

FLAMENGO

Acceitam-se propostas por escripto, para o arrendamento do predio em acabamento da rua 2 de Dezembro, junto á praia do Flamengo.

O predio tem 9 bons quartos, 3 salões, 2 cozinhas com fogão a gaz, copa, 2 banheiros com aquecedor, 3 W. C., e demais dependencias.

Tem lavatorio com agua corrente em todos os quartos; installação completa de electricidade, com tomadas e campainhas em todas as dependencias. Tem entrada para automovel. Escrever a P. Brandão; 43, Corrêa Dutra — Cattete. (I 18031)

MOLESTIAS DO **Estomago e Intestinos** Use **PAPAINOL** — A' venda na Drogaria Araujo Freitas — Ourives, 88. (19969)

PENSÃO

Fornece-se pensão a domicilio, preço razoavel, tratamento de 1ª ordem. Acceitam-se pensionistas. Rua Andrade de Pertence n. 50 — Cattete. (I 18046)

ARMAZEM

Traspassa-se um, espaçoso, no centro da cidade, com installação, cofre, etc., utensilios para laboratorio, tendo moradia nos fundos. Informa-se na rua do Rezende n. 10, das 9 ás 11 horas. (I 18027)

Segredo "Palma"

Rejuvenesce a cutis por mais arruinada que esteja e dá-lhe aspecto fascinante. Peçam amostras gratis. Caixa postal, 2008 — Rio de Janeiro. (I 17482)

PETROPOLIS

A familia de tratamento, aluga-se por tres ou quatro mezes o magnifico sobrado da rua 13 de Maio n. 269, completamente mobilado, com tres quartos bem arejados, duas salas, cozinha, banheiro de agua quente e fria, etc. Trata-se no mesmo. (I 17268)

Petropolis --- Corrêas

Vende-se uma chacara em esplendida posição panoramica, com grande casa, servindo para grande familia ou mesmo sanatorio ou pensão, com esplendida agua encanada, banheiros, etc. medindo o terreno que é proprio, 95 metros de frente e com fundos até ás vertentes, preço 100 contos; trata-se com o Dr. Angelo Bruhns, á rua do Chile n. 21. (I 17264)

TERRENO RUA URUGUAY

Vende-se, a 2 minutos da rua Barão de Mesquita, 2 lotes de terreno medindo ambos 20 x 30, na rua Barão de Itaipu' (parallela á rua do Uruguay), defronte ao n. 62, onde se informa. (I 16903)

Arvores de Natal

DEL BOSCO & OSTERWOHLT

"Floricultura Petropolitana"

Rua Gonçalves Dias 17. Tel. 1970, Central. (I 16978)

Pequenas chacaras

Vendem-se, em Anchieta, a prestações modicas. Informações com o sr. Gastão, rua Buenos Aires n. 144, 1º andar e no local, na pharmacia Rosario. (I 16975)

Caixas para agua

Vende-se de 100 x 200 x 300 x 400 x 500 x 600 x 800 x 1.000 x 1.200 litros, preços modicos, na fabrica e deposito, á rua Senhor dos Passos, 25. (I 16916)

Tico Tico e guincho

Vende-se 1 tico-tico e 1 guincho em perfeito estado á rua da Misericordia n. 50 a 54 (Serraria). (I. 18142)

SOBRADO

Aluga-se com cinco portas, proprio para sociedade ou atelier; trata-se na Avenida Passos n. 106. (I 17636)

Engenho de canna

Vende-se um excellente, novo e vertical, marca "Columbos". Para ser movido a vapor e a agua, podendo ser tambem a electricidade. Força 4 a 5 HP. Informações com o sr. Antonio dos Santos, "Guarany", E. F. Leop. — E. Minas. (14287)

DORMITORIO

Vende-se um de peroba clara, com pouco uso, 5 peças para dormitorio de casal. Rua José Mauricio n. 25. (I 18342)

PETROPOLIS

Aluga-se uma casa mobilada para familia de tratamento; informações na Sapataria Bastos, na rua Uruguayana n. 19, ou em Petropolis, n rua Souza Franco n. 333, telephone 745. (I 18354)

Fazenda para exploração de madeiras, 16:000$000

Informa-se na rua da Quitanda, 60, sobrado, das 12 ás 5 1/2 horas. (I. 17554)

STUDEBAKER

Vende-se um com pouco uso, 4 cylindros 30 HP., com dynamo de arranco, luz electrica, etc. Preço de occasião. Trata-se das 8 ás 11 da manhã, A' rua Mariz e Barros n. 344, com o sr. Freitas. (I. 17671)

Trocam-se joias

Compram-se, vendem-se e concertam-se na Joalheria "A Turmalina" rua Uruguayana 22. Tel., N., 3418. (I 17401)

Agua-raz a 2$900

Oleo superior a 1$800; idem genuino, a 2$800; grande sortimento de ferragens; rua de S. Pedro 180. Tel., N., 4810. (I 17401)

PIANO ALLEMÃO

Vende-se um, caixa de côr, cêpo de metal. De particular. Barão Mesquita n. 507, bonde Andarahy. (I 18339)

Motor maritimo

Vende-se um magnifico, 60 HP., por preço de occasião. Ver e tratar á rua Dr. Maciel n. 33, com o sr. Demetrio. (I 18341)

Consultorio medico

Optimamente installado, em 3 salas, com boa apparelhagem para clinica medica ou cirurgica; telephone para 631, B. M. (I 18302)

Automovel Ford

Vende-se um com seis mezes de uso. Tratar com José Roquette; rua Gonçalves Dias n. 16, sob. (I 18213)

100:000$000

Precisa-se a juros de 10 °|° no maximo, dando-se em garantia grande propriedade na Tijuca, no valor de 400 contos. Só se faz negocio com o proprio capitalista. R. S Pedro 345, sob. Tel. 3194. N. (I 18217)

CASA DE MODA

Traspassa-se uma loja de fazendas, modas e confecções, boa officina de costura com vasta clientela; tem magnifico contrato; informa-se nos srs. A. Bettencourt & C.ª, á rua Quitanda n. 60. (I 17656)

Quarto no centro

Aluga-se um quarto para 3 rapazes do commercio de boa referencia de sua conducta. Pensão familiar e tambem aceitta pensionistas para almoço ou jantar. Rua da Misericordia, 26, 2º andar, quasi na esquina da rua de São José. (I 17540)

ARMAÇÃO

Vende-se uma de peroba de Campos, com espelhos, propria para pharmacia, drogaria, perfumaria, confeitaria, botequim de luxo etc. Praça Tiradentes n. 62. (I. 16456)

IMPORTANTE INDUSTRIA

(AOS SRS. CAPITALISTAS)

Traspassa-se um importante estabelecimento fabril, montado com o maior capricho. Trata-se de industria das mais rendosas.

Os interessados devem dirigir-se á rua do Carmo, 60, 1º andar, sala 5, das 2 ás 5 da tarde. (16466)

IMPRESSOS DE LUXO

Chapas de cobre e aço para cartões de visita e boas festas, casas commerciaes, diplomas, apolices, sellos e convites. Gravuras xilographias para catalogos. Boffino & Borrelli. Rua do Senado 64. Tel. C. 2000. (I. 16459)

Casa em Ipanema

Aluga-se uma bella casa mobilada com esmero tendo seis quartos e mais dependencias, jardim e pequena horta. O pretendente poderá se quizer, adquirir os moveis. Informa-se no n. 319, rua 20 de Novembro — Telephone Ipanema n. 1977. (I 16194)

Alto da Boa Vista

Vende-se boa casa, proxima á praça; informações, General Camara n. 47, 1º andar. (I 15802)

Roupa branca para senhora

Artigo suisso. Venda de occasião a varejo. Rua S. Pedro n. 79, 2º andar. Telephone, Norte 2340. (I 17242)

Chapéos chics para senhoras

A Casa Alves, á rua de Santo Antonio n. 12-A, loja do Hotel Avenida, offerece ás suas distinctas freguezas, chapéos chics por preços excepcionaes. Só até o fim do mez. (I 16698)

ESPIRITA SOMNAMBULO

Consulta sobre qualquer sentido. — Cartas ao Prof. Pedro Leitão. Cidade de Ubá — Minas. (I 12229)

Auto-caminhão

Vende-se um de 2 1/2 toneladas, fabricante Berliet. Para informações, á rua Eng. de Dentro n. 53. (I 17470)

Terrenos em Santa Thereza, em prestações

Vendem-se lotes com linda vista para o mar, em prestações mensaes desde 100$. Trata-se com o Eng. Jeno Jerman, á Av. Mem de Sá 301. Phone Central, 2648. (I 18215)

Hotel Palacete Americano

Aluga-se um appartamento e magnificos aposentos confortaveis a familias e cavalheiros, logar saudavel e centro de grande jardim, Laranjeiras; á rua Pereira da Silva n. 138 — Tel. B. Mar 763. (I 17655)

OURO E PLATINA

Prata de 50 a 200 réis, joias com brilhantes e pedras preciosas, compram-se e quem melhores preços paga é a casa da rua Buenos Aires n. 216 (antiga do Hospicio), officina de ourives e lapidação de diamantes. (I 18303)

Moças Previdentes

Aprendei a cortar e a fazer os vossos vestidos e chapéos e economizareis o vosso dinheiro. Garantimos que ficareis habilitadas em pouco tempo e por modico preço. Matriculai-vos na escola de prendas femininas, á rua Buenos Aires 120, 2º andar, em frente á praça Gonçalves Dias. (I 18321)

CACHORRINHA

Perdeu-se hontem uma cachorrinha que dá pelo nome de negrinha na Praia do Russel. Gratifica-se bem a quem a entregar na rua da Gloria n. 100. (I. 18402)

ROOM

One required in family house. S. Thereza, or at sea shore. P. M. This paper. (I. 18379)

PHARMACIA

Pratico habilitado, dando as melhores provas de conducta, offerece-se cartas neste jornal a Silva. (I. 18391)

Pensão Familiar

Aluga-se sala e quarto a casal de tratamento, casa situada numa grande chacara, agua nascente. Garage, direcção allemã. Pereira da Silva 90. Larangeiras Tel. 498 B. M. (I. 18397)

APOSENTO PARA DESCANSO

Precisa-se de um bem mobilado, que seja independente em casa de pessoa discreta. Immediações do Cattete. — Cartas para E. P., neste jornal. (I 17580)

CAVALLO

Vende-se um tordilho de 4 annos, na rua Costa Pereira n. 50, Villa Isabel. (I 17573)

CASA MOBILADA

Aluga-se uma de dois pavimentos, completamente mobilada, com 4 quartos, 3 salas, banheiro, cozinha, quarto para empregado, garage, quintal e jardim, á rua Barata Ribeiro n. 407. Copacabana. Contrato de um anno. Póde ser vista das 12 ás 16 horas. (I 17559)

MUARES

Vendem-se optimos, já certos e novos, sem o minimo defeito, por preço de occasião. Ver e tratar á rua do Areal n. 35. (I 18340)

PHARMACIA

Vende-se uma fazendo bom negocio, por preço modico. Trata-se na praça Gonçalves Dias, pharmacia Miguel Couto, com o sr. Lourival. (I 18304)

Correspondente

Precisa-se de um habil correspondente e que entenda tambem de escripturação mercantil, dando de si as melhores referencias, resposta para a redacção desta folha, por carta, com as iniciaes J. M., para ser procurado. (I 17653)

LIMOUSINE

Vende-se uma "Chandler", com poucos mezes de uso, em perfeito estado. Trata-se com o sr. Loureiro, na Equitativa, Avenida Rio Branco 125. (I 18205)

MEYER

Precisa-se armazem com seis metros o mais de frente, da-se luvas conforme combinar; cartas para este jornal a F. R. C. (I 18067)

ARMAZEM

Precisa-se á av. Passos, dá-se luvas conforme combinação, contrato de sete á nove annos; tendo de seis metros de frente para cima.

Cartas para este jornal para F. R. C. (I. 18066)

CASA MOBILADA EM COPACABANA

Aluga-se uma confortavel, na rua Copacabana n. 796, até 31 de março futuro. Ver e tratar na mesma, das 4 ás 6 horas da tarde. (I 17474)

Instrumentos cirurgicos

Vendem-se muitos, novos, á rua da Carioca n. 34, sob., das 2 ás 5, com o dr. Aachiel. Preços vantajosos. (17457)

PETROPOLIS

Aluga-se uma pequena casa mobilada ou traspassa-se a quem comprar os moveis; trata-se no Hotel Max Mayer com o sr. Souza. (I 18005)

VIVENDA PARA VERANEAR

Na estação de Barão de Vassouras, clima de primeira ordem, grande casa, muitas fruteiras, agua, e luz electrica, vende-se esta bella chacara. Para informações, á rua Buenos Aires numero 120. (I 18010)

PELLES DE ONÇA

Vendem-se 2, sendo uma pintada e outra amarella. Ver a rua Prudente de Moraes n. 98. (I 16999)

GOMMA LACA

A 17$500, só este mez, rua de S. Pedro 180. Tel. Norte 4810. (I. 17402)

Moinho de vento

Compra-se um moinho de vento, com a respectiva bomba de puxar agua e uma caixa para 2.000 litros, tudo em estado de funccionar. Offertas a Antonio Motta & Comp. Guaratinguetá, E. F. Central do Brasil, Estado de S. Paulo. (I 15098)

JOIAS

Grandes Abatimentos

PARA

NATAL E ANNO BOM

KRAUSE & C.

OUVIDOR 152

Marca KRAUSE Registrada

Grande e Variado Sortimento em Artigos para Presentes

BRILHANTES — PEROLAS — PRATARIA — BRONZES — ELECTRO — PLATE — RELOGIOS.

Casa Matriz: PERNAMBUCO FUNDADA EM 1879

Filiaes: PARA' e MARANHÃO (14489)

BRINQUEDOS EM PENCA!...

V. Ex. deseja comprar brinquedos? Faça uma visita á nossa casa e certificar-se-á de que, além da grande variedade, ninguem poderá competir com os nossos preços.

CASTRO & WALDEMAR

42, Praça 15 de Novembro, 42 (I 14150)

PASTEURINA

CURA E EVITA A

Nova formula verdadeiramente efficaz.

Preparada no Laboratorio de Productos Microbianos.

Deposito-Casa F. Malmo e Assembléa, 45 (13528)

E' vantajoso não confundir

Para ter a certeza de que se compra na Joalheria *"ESMERALDA"* é preciso reparar que todas as portas e vitrines tenham o distico

"A ESMERALDA"

EXPOSIÇÃO PERMANENTE DE JOIAS E OBJECTOS DE ARTE NO 1º ANDAR SERVIDO POR ELEVADOR.

8 e 10 -- TRAVESSA DE S. FRANCISCO -- 8 e 10 (9296)

IMPOTENCIA

Syphilis, estreitamentos urethraes

Cura electro-medica, certa e radical

Dr. CAETANO JOVINE

Rua S. José, 50. — De 1 ás 5 da tarde

Teleph. C. 2155 (10444

Garganta, bocca, dentes — O eminente Prof. Exmo. Dr. Eduardo Rabello (Assembléa, 85), tambem, *prefére o elixir e pasta* "CALMETTINA". (9531

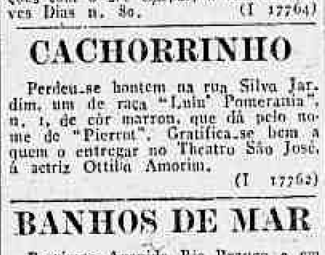

Panos de mesa!!!

Reps etamines e Cretonnes estampados, proprios para cortinas.

Collecção completa de tecidos para cama e mesa, morins, linhos e cretonnes.

A' AMERICANA

60 — URUGUAYANA — 62

Telephone, C. 2123. (14039)

Sobrado -- Centro

Na rua Gonçalves Dias entre Ouvidor e 7 de Setembro, aluga-se, mobilado ou sem mobilia, podendo tambem vender-se os moveis e outros objectos que o guarnecem. Para mais informações com o sr. Gaspar, á rua Gonçalves Dias n. 80. (I 17764)

CACHORRINHO

Perdeu-se hontem na rua Silva Jardim, um de raça "Luiz Pomerania", n. 1, de côr marron, que dá pelo nome de "Pierrot". Gratifica-se bem a quem o entregar no Theatro São José, á actriz Ottilia Amorim. (I 17762)

BANHOS DE MAR

Proximos Avenida Rio Branco e em pensão familiar. Preço modico, para troca de roupa, Rua Santa Luzia 196. Telephone 2755 C. (I 17781)

Pensão á beira mar

Familiar e proxima da Avenida Rio Branco e dos banhos de mar. Quartos magnificos. Rua Santa Luzia 194, sob. (I 17780)

SOCIO

Para negocio limpo e rendoso, e garantido, capital de 30 a 50 contos. Cartas á Guimarães, nesta redacção. (I 17782)

Pensão Familiar

Vende-se, com contrato, em ponto esplendido. Cartas á Leal, nesta folha. (I 17783)

PENSÃO CHIC

Traspassa-se uma casa com contrato por 7 annos ou menos, em local muito apropriado, com ou sem mobilia. Cartas á "Commandante", nesta folha. (I 17785)

PRATICO DE PHARMACIA

Moço, pratico de pharmacia, offerece-se para trabalhar de manhã ás 12 horas e das 6 da tarde em deante. Cartas a Saint-Clair, rua da Quitanda n. 47 (A. C. M.) (I 18305)

Casa mobilada em Copacabana

Aluga-se, com contrato e confortavel predio com dois pavimentos, á rua Souza Lima n. 40; informações á rua Copacabana n. 99, das 12 ás 18 horas e trata-se no Bazar Internacional, largo da Carioca ns. 16 e 18. (I 18210)

ESMALTINA

Usem em vosso calçado branco, é o unico que limpa o calçado com perfeição, não larga, não mancha e não suja a roupa.

N. B. — Póde-se applicar no momento de sair. Vende-se em toda a parte. (14007)

OURO

Prata, platina, brilhantes, compram-se e pagam-se bem; na praça Tiradentes n. 64. — CASA GARCIA. (11142)

Mme. MISSICK

Collete, cintas e porta-seios, Rua da Carioca n. 12, sobrado, Telephone Central 3464. (12754.)

Para escriptorio

Para escriptorio commercial aluga-se, sem contrato, um esplendido 2º andar á rua Buenos Aires n. 50, a partir de 1º de janeiro p|futuro. Trata-se no 1º andar do mesmo predio. (I 17491)

Consultorio medico

Aluga-se optimamente installado, completo em apparelhos e instrumental cirurgico, todo o conforto, das 9 ás 18 horas. Ver e tratar, á rua dos Andradas n. 52, sob., 2 ás 4. (I 17507)

VIUVA

Uma senhora viuva, honesta e de fina educação, deseja collocar-se como governante em casa de tratamento, de um senhor nas mesmas condições. Quem pretender, queira escrever para a redacção desta folha a A. C. (I 17714)

Presente para Natal

Vende-se de particular uma "trousse" de ouro nunca usada, por 710$. Custou 1:100$000. Resposta a Luiz, para o escriptorio desta folha. (I 17692)

Vestidos tailleur

Em seda, lã e linho; trabalho garantido em todo genero de vestidos. Vae tratar e provar a domicilio. Telephone V. Mar 1285. Rua Sto. Amaro n. 126, Cattete — Irene Boldrini. (I 17713)

QUARTO

Aluga-se um em casa de familia, na rua Maria Eugenia n. 73—Botafogo. (I 17751)

ACTOS FUNEBRES

Susana Hesse Garcia

Jorge Hesse Garcia e seus filhos agradecem a todas as pessoas que acompanharam á sua ultima morada os restos mortaes de sua idolatrada esposa e mãe, e de novo convidam a todos os amigos para assistirem á missa de setimo dia que, em suffragio de sua alma, mandam celebrar amanhã, terça-feira, 21 do corrente, ás 10 horas, na egreja de Nossa Senhora da Conceição e Boa Morte. A todos agradecem antecipadamente. (I 17747)

Antonio Machado

Joaquim Fernandez Machado e João Machado, filho e irmão do fallecido, convidam os parentes e amigos a assistirem á missa de trigesimo dia, que mandam celebrar amanhã, terça-feira, 21 do corrente, ás 9 1|2 horas, na egreja de Nossa Senhora do Parto, á rua S. José, confessando-se desde já agradecidos. (I 17705)

Manoel Peireira Madruga

Augusto Pereira Madruga, esposa e filhos, e Madruga Filho (ausente), convidam os parentes e amigos para assistirem á missa que mandam celebrar por alma do seu inesquecivel pae, sogro e avô, amanhã, terça-feira, 21 do corrente, ás 9 horas, na egreja do Divino Salvador, á rua Berquó (Piedade), pelo que se confessam gratos. (I 17683)

Leopoldina Mirandella

Sua familia manda celebrar a missa de terceiro anniversario de seu passamento, amanhã, terça-feira, 21 do corrente, ás 10 horas, na egreja de S. Francisco de Paula. (I 17077)

Alcino C. de Paula Mathias

O tenente Abilio de Paula Mathias, sua esposa e filha, penhorados, agradecem a todos que tão carinhosamente os acompanharam por occasião do fallecimento de seu sempre lembrado filho e irmão, ALCINO DE PAULA MATHIAS, enviaram pezames e assistiram á missa de setimo dia, e de novo os convidam para a missa de trigesimo dia, que será celebrada amanhã, terça-feira, 21 do corrente, ás 9 1|2 horas, no altar-mór da egreja de Nossa Senhora de Lourdes, no boulevard Vinte e Oito de Setembro. (17726)

Dr. Claudio Livio dos Reis

Antonio Teixeira Campos (ausente), Maria da Gloria dos Reis Campos, Humberto e Hygia Teixeira Campos, compadre, sobrinha e afilhados do DR. CLAUDIO LIVIO DOS REIS, fazem celebrar uma missa de setimo dia em suffragio de sua alma, na matriz do Engenho Novo, amanhã, terça-feira, 21 do corrente, ás 9 horas, e agradecem desde já a todos os que os acompanharem neste acto piedoso. (I 17707)

Lina Nitzsche

Luiz Nitzsche e filhos, genro, nora e netos, George Nitzsche, esposa e filhos, mandam celebrar amanhã, terça-feira, 21 do corrente, ás 8 1|2 horas, no altar-mór da egreja de S. Francisco de Paula, missa de trigesimo dia por alma de sua inesquecivel esposa, mãe, sogra, avó, cunhada e tia, D. LINA NITZSCHE, para cujo acto convidam todos os parentes e amigos. (I 17725)

D. Genoveva de Aquino e Castro Ferreira

(NINA)

Aristoteles Ferreira, viuva dr. Thomaz de Aquino e Castro, Eurico de Aquino e Castro, senhora e filha, Thomaz de Aquino e Castro, senhora e filhos, Olegario de Aquino e Castro, Laura de Aquino e Castro Couceiro e filhos, Antonio Pontual, senhora e filhos, coronel Porfirio Ferreira e senhora, dr. Arthur Ferreira, senhora e filhos (ausentes), dr. Arnaud Ferreira e senhora dr. Ascendino Ferreira, senhora e filhos, Zelina Ferreira, Zita Ferreira (ausente), dr. Pedro Quintino de Lemos, senhora e filhos (ausente), Zaul Ferreira e Mario Ferreira, fazem celebrar missa em suffragio da alma de sua sempre lembrada esposa, e inesquecivel filha, irmã, tia, nora, cunhada e concunhada, GENOVEVA DE AQUINO E CASTRO (Nina), na egreja de S. Francisco de Paula, altar-mór, ás 9 1|2 horas, amanhã, terça-feira, 21 do corrente, anniversario do seu fallecimento e muito agradecem ás pessoas que assistirem a esse acto religioso. (I 17680)

Ericinia Lyd da Silva Belem

(ZIZI)

João Mauricio Belém e familia, agradecem penhorados a todos que se dignaram de acompanhal-os na dôr pelo fallecimento da sua querida e inesquecivel esposa, irmã, neta, nora, cunhada, tia e prima ERICINIA LYD DA SILVA BELEM, e os convidam para assistirem a missa de 7º dia que será celebrada amanhã, terça-feira, 21 do corrente, ás 9 horas, na egreja de N. S. Auxiliadora em Santa Rosa de Nictheroy. (I 17761)

Major José Antonio da Costa Braga

(BRAGUINHA)

A directoria do Guarany-Club convida todos os socios a acompanhar os restos mortaes do seu pranteado consocio, o solicitador major JOSÉ ANTONIO DA COSTA BRAGA, hoje, 20, ás 5 horas da tarde, saindo o feretro da rua Barão de Mesquita n. 352, para o cemiterio de S. Francisco Xavier. (I 18412)

Luiza Josephina Cortez Godfroy

1º ANNIVERSARIO

Alonso Figueiredo Godfroy, Maria Luiza Cortez Godfroy, José Cortez Godfroy, capitão-tenente Manuel Cortez, Innocencia Cortez, Julieta Cortez, e Eudoxia Figueiredo Godfroy, convidam os parentes e as pessoas de sua amizade para assistirem a missa de 1º anniversario, que por alma de sua extremosa esposa, mãe, irmã e nora LUIZA JOSEPHINA CORTEZ GODFROY, mandam celebrar hoje, segunda-feira, 20 do corrente, ás 9 e meia horas, no altar-mór da egreja de N. S. do Carmo agradecendo desde já mais este acto de piedosa amizade. (I. 18087)

D. Joanna D. Victorio de Oliveira Coutinho

Aureliano de S. e Oliveira Coutinho, Joanna A. de Oliveira Coutinho (ausente), Adolpho V. de Oliveira Coutinho e senhora, Sophia Salles de Oliveira Coutinho, e filhos (ausentes), Alberto de Oliveira Coutinho, senhora e filhos (ausentes), Aureliano de Oliveira Coutinho Neto, senhora e filhos (ausentes), fazem celebrar missa em suffragio da alma de sua inolvidavel mãe, sogra, avó e bisavó, D. JOANNA DELPHINA VICTORIO DE OLIVEIRA COUTINHO, em a egreja da Candelaria, altar-mór, hoje, segunda-feira, 20 do corrente, ás 10 horas, trigesimo dia de seu fallecimento, e mui agradecem ás pessoas que assistirem a este acto religioso. (I [illegible])

José Baptista Pereira

Angela Teixeira [illegible] communica ás pessoas de sua amizade que a missa de [illegible] dia, se realizará [illegible] do Engenho [illegible] segunda-feira, [illegible] te, ás 9 horas. [illegible]

Vice-almirante Fabiano Martins da Cruz

A viuva d. Maria [illegible] Monteiro da Cruz [illegible] brinhos João Monteiro [illegible] to Maior e acad [illegible] dicto Duarte Mo[illegible] dam os parentes [illegible] a se dignarem assistir a [illegible] mandam rezar por alma de seu querido e saudoso esposo e [illegible] ALMIRANTE FABIANO MARTINS DA CRUZ, hoje, segunda-feira, 20 do corrente, [illegible] rio de seu fallecimento, ás [illegible] ras, no altar-mór da egreja de S. Francisco de Paula, por cujo comparecimento se confessam gratos. [illegible]

Feliciano José da Cunha

Ida da Cunha [illegible] 1º tenente Arthur [illegible] de Menezes, filhos e [illegible] parentes agradecem [illegible] damente ás pessoas de [illegible] amizade que acompanharam o enterro de seu querido [illegible] avô e parente, FELICIANO JOSÉ DA CUNHA, e de novo convidam para assistirem á missa de 7º dia que será rezada amanhã, terça-feira, 21 do corrente, na egreja do Sacramento, ás 9 1|2 horas. [illegible]

Viuva Luiz Delfino

D. Maria Carolina Garcia dos Santos

Thomaz Delfino dos Santos e familia, Maria [illegible] no dos Santos, [illegible] fino dos Santos [illegible] Amorim Lima e familia, [illegible] do Delfino dos Santos e familia, (ausentes) e Carlina [illegible] dos Santos, filhos, genro, [illegible] netos da exma. Viuva Luiz Delfino D. MARIA CAROLINA GARCIA DOS SANTOS, fazem celebrar missa de setimo dia, em suffragio de sua alma, na egreja de S. Francisco de Paula, hoje, segunda-feira, 20 do corrente, ás 10 1|2 horas e agradecem desde já a todos os que os acompanharem nesse acto piedoso. [illegible]

GUARANÁ-PÓ

K. 28$—Vidro, 7$500 — [illegible]

Processo Integral, e hygienico da Fab. Guaraná Mongeria. DEP. RUA DO ROSARIO, 96 [illegible]

XAROPE DE SÃO BRAZ

Cura tosse em 24 horas. Infallivel na asthma COQUELUCHE e tuberculose; vidro, 2$500. Em todas as pharmacias e drogarias. Depositos: Rua Marechal Floriano, 55; Uruguayana, 91; casa Huber, e drogaria Barcellos, em Nictheroy. [illegible]

CAVALLO

Vende-se um, meio sangue [illegible] para sella. Para ver e tratar [illegible] Frigorifico de Mendes, E. [illegible] (I [illegible])

CASAMENTOS, 20$,

mesmo sem certidões para as pessoas pobres, todo o preparo dos papeis para o civil, sendo o mesmo preço para nacionaes e estrangeiros. Rua dos Invalidos [illegible] Escriptorio do Mensageiro, [illegible] do. Casamentos urgentes em [illegible] horas. [illegible]

SRS. ALFAIATES

Botões Courozo, 27 linhas [illegible] tos a 3$ a groza; 22 linhas [illegible] 2$800. Brim de linho branco [illegible] 9$ o metro. Só no turco [illegible] S. Pedro 91, casa de [illegible] (I. [illegible])

Milagres do Bazar Colosso

Sedas enfestadas chics para [illegible] tes que representão valor [illegible] tas, crepe China bom [illegible] tas, crepe china bom [illegible] azul, bege, preto creme, [illegible] rocho; Nathiê 12$500; crepe [illegible] grande saldo forte e [illegible] largura 6$500; Crepon fantasia [illegible] largura e chic 7$; Seda [illegible] largura desde 5$; Linhos [illegible] branco rosa azul beje 2$500; [illegible] metro 20 de largura fino [illegible] branco rosa azul 7$500; [illegible] braia de Linho 7$500, Linho [illegible] dar e para lençol, [illegible] 1$900; Organdi enfestados [illegible] ratos; Nossos cretones que [illegible] to bons e todas larguras [illegible] são vendidos por menos [illegible] até 1$; cassas 600; percales [illegible] 900 rendas chantill Rendas [illegible] do Norte, Brins Zephir [illegible] ratos e ternos para meninos [illegible] Rua Haddock Lobo n. 6. (I [illegible])

Pensão Manchester

RUA LARANJEIRAS [illegible]

Alugam-se quartos [illegible] lados, para familia e cavalheiros, [illegible] zinha de 1ª ordem. [illegible]

Fossas Sanitarias

De cimento armado, completas, vendem-se a 100$, na fabrica [illegible] no logar. Praia do Cajú [illegible] phone Villa 199. [illegible]

SERRADORES

Precisa-se para tirada de [illegible] tes. Trata-se á rua do [illegible] com Carlos Barbosa [illegible] S. Luiz — E. F. C. [illegible] Fluminense.

Almanack D'O Pensamento

O Almanack d'O Pensamento para 1921, contém: Dias felizes [illegible] do anno — Para fazer [illegible] Pratica (formula para [illegible] to em tudo). Graphologia [illegible] Visões no Crystal — [illegible] cio" indica as epocas [illegible] xa dos mais importantes [illegible] paiz e strangeiro — [illegible] tante — Como dominar [illegible] muitas novidades. Preço [illegible] Correio 2$300. A' venda [illegible] Castilho rua de S. José [illegible] Rio de Janeiro.

Predio a arrendar no centro

Aluga-se um da rua [illegible] proximo á travessa de [illegible] informa-se pelo telephone [illegible]

Predio para fabrica ou deposito

Aluga-se um predio [illegible] centro da cidade, proprio [illegible] quer industria, fabrica [illegible] com contrato a prazo [illegible] to do Cáes do Porto [illegible] Ferro; dirigir-se por [illegible] postal n. 611. [illegible]

Escola Dactylographica Continental

Ensina sem olhar [illegible] 10$ mensaes, das 8 [illegible] 21 da noite. Rua [illegible] — O Gerhard & C. [illegible]

Machina de escrever

Vende-se uma [illegible] 7 de Set. [illegible]

Ao Tintureiro Parisiense

Casa de 1ª ordem — Lava chimicamente qualquer tecido, com especialidade as flanellas, palha de seda e vestidos finos de senhora. Limpa a secco, lava luvas de pellica, faz plissée e tinge com perfeição para luto em 24 horas.

RUA DA ASSEMBLÉA 74 — Telephone, Central 4306
Filial: AV. SALVADOR DE SA' 46 — Tel. C. 1337.
(13589)

VENDAS EM LEILÃO

Leilão de Penhores

Em 23 de dezembro
— J. MENDES & Cia. —
Becco do Rosario, 9
das cautelas vencidas, podendo ser reformadas ou resgatadas até á hora do leilão.
(I 16133)

Leilão de Penhores

CASA GONTHIER
Em 22 de Dezembro de 1920
47 — RUA LUIZ DE CAMÕES — 47
Fazem leilão dos penhores vencidos e avisam aos srs. mutuarios que podem reformar ou resgatar as suas cautelas até á vespera do leilão.
(I 15815)

Leilão de Penhores

EM 28 DE DEZEMBRO DE 1920 Campello & Comp., Rua Luiz de Camões, 36, fazem leilão dos penhores vencidos, podendo os srs. mutuarios resgatal-os ou reformal-os até á hora do leilão.
(16486)

Implorando a caridade

ANGELA PECORARO, viuva, com 56 annos de edade, completamente cega e paralytica;
AMANCIA, viuva, com 58 annos de edade, quasi cega;
BERNARDINA, 74 annos;
CARLOTA, pobre velhinha sem recursos;
ELVIRA DE CARVALHO, pobre cega e sem amparo da familia;
ENTREVADA, r. do Chichorro n. 27, casa XVIII, doente, impossibilitada de trabalhar, tendo duas filhas, sendo uma tuberculosa;
FRANCISCA DA CONCEIÇÃO BARROS, cega de ambos olhos e aleijada;
JOÃO DA CRUZ — Menino cego paralytico e mudo, sem recursos;
JULIETA e EMILIA, duas pobres irmãs;
MARIA EUGENIA, pobre velha, sem o menor recurso para a sua subsistencia;
THEREZA, pobre ceguinha sem auxilio de ninguem;
VIUVA SOARES, velha sem poder trabalhar;
VIUVA SANTOS, com 68 annos de edade, gravemente doente de molestias incuraveis;
VIUVA DE UM JORNALISTA, sem o menor amparo.

Amas seccas e de leite

AMAS de leite e todo pessoal de outras classes, obtem-se na rua Hospicio 214. (I. 18132) A

PRECISA-SE uma ama secca asseada e de boas referencias para pagear uma creança de dois annos. Prefere-se uma que more nas Laranjeiras pois poderá dormir em sua propria casa. Paga-se bem. Tratar com a Sra. Aston, Hotel Metropole, Laranjeiras. (I 17550) A

PRECISA-SE de uma ama secca, prefere-se branca, para casa de familia de tratamento; na rua das Neves, 40, Paula Mattos. (I 18241) A

Cozinheiros e cozinheiras

ALUGA-SE um chefe de cozinha para pensão ou casa de familia. Dando boas informações de conducta. Rua [illegible] 146. Tel. 1087 B. M. (I 17708) B

ALUGAM-SE boas cozinheiras, boas criadas, praticas arrumadeiras, boas copeiras para pensões, etc., na "Fornecedora" de Empregados, [illegible] Rua Larga [illegible] Empreza de Informações. Rua [illegible] (I 18280) B

ALUGA-SE uma optima cozinheira de trivial fino, fazendo massas e doces; dá referencias da casa em que esteve; [illegible] Tel. C. 867. (I 17739) B

ALUGAM-SE boas cozinheiras moças [illegible] para Paraná. Est. do [illegible] Tel. [illegible] (I 17566) B

OFFERECE-SE uma boa cozinheira para casa de pequena familia; [illegible] (I 17631) B

PRECISA-SE uma cozinheira para casa de pequena familia; á rua [illegible] Penna 87, casa III. (I 17585) B

PRECISA-SE de cozinheira habilitada. Rua Corrêa Dutra 60. (I 18263) B

PRECISA-SE cozinheira; na rua José Clemente 61, S. Christovão. (I [illegible]) B

PRECISA-SE de uma cozinheira, para [illegible] Rua Rezende 146. (I 18250) B

PRECISA-SE de uma boa cozinheira [illegible] General Canabarro n. 56. (I 17682) B

PRECISA-SE de uma cozinheira para casa de pequena familia; [illegible] na rua da Concordia n. 62 — Paula Mattos. (I 17676) B

Creados e creadas

ALUGA-SE uma arrumadeira-copeira, uma boa cozinheira, lavadeira; rua Vasco da Gama n. 93. Tel. [illegible] (I 17[illegible]) C

ALUGA-SE uma excellente arrumadeira e copeira, muito limpa e com referencias; 308. Tel. C. 867. (I 17736) C

PRECISAM-SE duas creadas, sendo uma para lavar e passar. Tratar á praça da Republica n. 90, loja. (I 18072) C

PRECISA-SE de uma creada para lavar e cozinhar em casa de pequena familia e que durma no aluguel; rua Itacurussá 62 (Muda). (I 17530) C

PRECISA-SE de um pequeno estrangeiro, de 14 annos, para escriptorio, que conheça as ruas e tenha familia; rua 13 de Maio n. 40, loja de alfaiataria. (I 17681) C

Empregos diversos

ALUGA-SE um rapaz para copeiro. Rua Ypiranga 136. (I 18330) C

FUNDIDOR perito em todo serviço concernente á fundição, quer em metaes de ligas quer em ferro. Accelta chamados para qualquer parte no interior da nação. Ordenado de accordo com o seu trabalho. Carta para D. C. R. Rua Marquez de Sapucahy n. 58. (I 17286) S

MOÇAS — Para trabalho manual leve; á rua Theophilo Ottoni 34. 1º andar. (I 17771) D

OFFICIAL de Pharmacia. Offerece-se um para assumir gerencia ou trabalhar sómente. Cartas, por favor, a esta redacção, a A. L. (I 18204) D

OFFERECE-SE um bom copeiro para casa de familia de tratamento, sabendo encerar e dando boas informações. Telephone Sul 920. (I 17566) C

PRECISA-SE de alguns homens de bom comportamento, para trabalhar a bordo dos navios nacionaes e estrangeiros. Trata-se rua dos Invalidos n. 66-A. Escriptorio de Mensageiro. Com o sr. Gouvêa, Embarcador geral. Das 8 da manhã, ás 8 da noite. (I 15726) D

PRECISA-SE de uma boa lavadeira e engommadeira; á rua S. Christovão 437. (I 17634) C

PRECISA-SE de uma lavadeira e engommadeira; na rua Monte Alegre n. 301, Sta. Thereza. (I 17641) C

PRECISA-SE de um hortelão que entenda bem de horta; saiba cuidar de vaccas e tirar leite; trata-se na rua Leopoldo n. 82, Andarahy. (I 18242) D

PRECISA-SE de um lustrador com pratica de concertar moveis; rua S. Luiz Gonzaga, 20. (I 18228) D

PRECISA-SE de uma empregada para uma pequena familia allemã; na rua Domingos Ferreira n. 63. (I 17571) C

PRECISA-SE de uma boa copeira e uma arrumadeira, na Casa de Saude Dr. Crissiuma Filho; rua do Riachuelo 302; paga-se bem. (I 17544) C

PRECISA-SE de uma empregada para cozinhar e lavar, em casa de pequena familia, na rua Haddock Lobo 211. (I. 18358) C

PRECISA-SE de uma senhora para auxiliar em todo o serviço, em casa de pequena familia, ordenado 45$. Trata-se na rua Haddock Lobo 211. (I. 18357) D

PRECISA-SE de um official bombeiro hydraulico. Rua das Laranjeiras, 68. (I 18343) D

PRECISA-SE de perfeita saleira. Paga-se bem. G. Dias 31, sob. (I 18307) D

PRECISA-SE de costureiras de vestuarios de creança e aprendizes, nas officinas da fabrica da rua Frei Caneca n. 50. (I 18054) D

PRECISA-SE um servente para serviço pesado, á rua José Clemente n. 61 — S. Christovão. Diaria 4$. (I 17722) D

PRECISA-SE de um alfaiate para a tinturaria, no Boulevard 28 de Setembro n. 317. (I 17629) D

Casas e commodos centro

ALUGA-SE uma sala bem arejada e mobilada, a pensão, em casa de familia de tratamento, na rua Ubaldino do Amaral 80, antigo Prefeito Barata. Esplanada do Senado. (I 17777) E

ALUGA-SE uma sala de frente para pequena familia ou consultorio. Rua Prainha 2. (I. 18164) E

ALUGA-SE a familia de tratamento, optimos commodos [illegible] Avenida Salvador de Sá, com cinco quartos, duas salas, banheira esmaltada, [illegible] e mais dependencias. As chaves estão na mesma rua, 155. (I. 18103) E

ALUGAM-SE bons quartos á Avenida Henrique Valladares 42, sobrado. (I. 16918) E

ALUGA-SE uma sala de frente, com ou sem mobilia, em pensão familiar, na rua do Rezende 72. (I. 18310) E

ALUGA-SE uma sala de frente, em casa de familia, a casal sem filhos ou a moços do commercio, [illegible] n. 217. (I 17411) E

ALUGA-SE uma sala de frente a casal sem filhos ou a moços do commercio á Avenida Mem de Sá n. 102. (I. 18102) E

ALUGAM-SE bons quartos mobilados com pensão a familias e cavalheiros distinctos. Ladeira Senado. (I. 18094) E

ALUGA-SE um quarto para escriptorio. Rua Andradas 85. (1º andar). (I. 18043) E

ALUGA-SE uma sala de frente para casal, em casa muito limpa. Av. Mem de Sá 81, tel. C. [illegible] (I. 17538) E

ALUGA-SE uma grande sala de frente ou um magnifico quarto, [illegible] em casa de familia. Rua do Rezende 159, pavimento. (I 17552) E

ALUGA-SE um grande armazem proprio para fabrica ou officina, [illegible] trata-se na rua José Mauricio 146, com Manoel Ferreira, das 12 ás 16 horas. (I. 17644) E

ALUGA-SE a um senhor de tratamento, sala de frente com pensão, em casa de familia. Rua Carioca n. 52, 2º andar. (I. 18368) E

ALUGA-SE uma sala luxuosamente mobilada, para casal de tratamento. Rua Gomes Freire 116, sob. (I. 18406) E

ALUGA-SE dois bons quartos a moços do commercio, na rua do Areal n. 49. (I 18298) E

ALUGA-SE uma sala mobilada a um ou dois senhores do commercio, á rua do Riachuelo 107. Banho quente, electricidade e limpeza. (I. 18390) E

ALUGA-SE um quarto em casa de familia a um ou dois rapazes decentes e de bom comportamento, com ou sem pensão, trata-se á rua de S. José 70, 1º andar. (I. 18363) E

ALUGA-SE um quarto mobilado, independente, arejado, casa com asseio. Silva Manoel 114. (I. 18380) E

ALUGA-SE um consultorio para medico, traspassando-se por preço modico a installação existente, divisões, mesa cirurgica, moveis, etc., á rua Buenos Aires, proximo á Avenida Passos; trata-se com o sr. Duque, á rua do Theatro 1 A. Independencia. (I. 17642) E

ALUGA-SE um espaçoso armazem a vagar em 31 deste mez, na Av. Gomes Freire 131. Trata-se no andar. (I. 16746) E

ALUGAM-SE em casa de familia, duas boas salas de frente, a um casal, ou solteiros, com ou sem mobilia; Avenida Mem de Sá 126. (I. 17738) E

ALUGA-SE uma sala de frente independente, com entrada independente, em casa de pequena familia, a um senhor de tratamento, na avenida Gomes Freire n. 91, sobrado. (I. 17729) E

ALUGA-SE com contracto a estrangeiro [illegible] com tres quartos, duas salas e mais dependencias, 15 minutos do largo da Carioca. Aluguel 400$; trata-se na rua S. José n. 55, 1º andar. (I. 18328) E

ALUGA-SE, em casa de familia, a um senhor de trato, bella sala mobilada com todo conforto e vista para S. Thereza. Riachuelo n. 40, sobrado. (I. 17693) E

ALUGA-SE quarto só separado um a senhor ou casal que trabalhe fóra, na rua Assis Bueno n. 33 — Botafogo; tambem se aluga na avenida Mem de Sá n. 77, loja. (I. 17684) E

ALUGA-SE um bonito quarto mobilado, com pensão, a dois moços decentes, em casa de familia de respeito, na rua de S. José n. 79, 2º andar. (I. 17721) E

CAMISARIA FRANCEZA

Grande liquidação de roupas brancas para senhoras
COM O ABATIMENTO DE 25 o|o
133 - Avenida Rio Branco - 133
(14263)

ALUGA-SE quasi todo o segundo andar do predio da rua Buenos Aires n. 85. Não se aceita familia nem escriptorio, nem pessoa que queira estabelecer pensão. (I. 17719) E

ALUGA-SE uma sala para escriptorio, tendo mais um commodo para deposito, á rua dos Andradas, 91, sobrado. (I. 17691) E

ALUGA-SE uma boa sala de frente servida de elevador, para escriptorio ou consultorio, na rua Carioca 40, 2º. (I. 17767) E

ALUGA-SE a loja (armazem), da rua Lavradio 183; trata-se na rua Buenos Aires n. 21, sobrado. (I. 17563) E

ALUGA-SE uma sala com duas sacadas de frente, para escriptorios, consultorios, etc., menos morada; rua Rodrigo Silva 18, 2º andar. (I. 17742) E

A LUGA-SE no centro optimo 2º andar com 2 quartos, 2 salas, banheiro, fogão a gaz, 270$000. Inf. Largo Carioca n. 12, sob. (I 18271) E

ESCRIPTORIO — Aluga-se um, de frente, na rua do Rosario 72. (I. 18409) E

PEQUENA sala — Aluga-se no largo da Carioca n. 6, 1º andar, a medico ou industrial. (I 18317) E

ALUGAM-SE quartos luxuosamente mobilados, com pensão, casa de familia. Rezende 60. (I 12666) E

ALUGAM-SE quartos mobilados, com pensão, a rapazes distinctos, na avenida Henrique Valladares, 11; teleph. C. 3912. (I 16835) E

QUARTO. Aluga-se um mobilado a senhor distincto, tem telephone. Praça da Republica 89, sobrado. (I. 17448) E

SALA DE FRENTE — Aluga-se uma ricamente mobilada, em casa de pequena familia, na rua de S. José. Informações rua Rozario 72. (I 18411) E

O Maximo do Resultado no minimo tempo com KOLA CARDINETTE o Rei dos Fortificantes. (7688)

Lapa e Santa Thereza

ALUGA-SE um quarto grande para um casal ou rapaz do commercio; Moraes e Valle 15, Lapa. (I 18263) F

ALUGA-SE um quarto a moço solteiro em casa de familia; rua Sta. Christina 23. (I 18287) F

ESTAES DOENTE?..

Tendes alguma molestia recente ou chronica??...

Podereis alliviar o vosso organismo de qualquer consequencia futura, escolhendo e fazendo uso de alguns dos medicamentos abaixo, conforme a vossa molestia.

Além de serdes medico de vós mesmos, podereis sêr de vossa propria familia!!...

Medicamentos especificos que curam, preparados pela *Radium Meliorating Medicamentally Co.!!...*

HEMOBOLDOTONE — Medicamentally — Cura as molestias do FIGADO — BAÇO. Poderoso ANTI-BILIOSO. Cura as febres paludosas. ICTERICIA.

"BROMOTONE" — Medicamentally — *Cura Bronchites — Asthma* — Tosse e Coqueluche (tosse comprida). Debella o *catarrho*. Cura rouquidão, constipações, defluxo e chiadeira do peito. Tonico heroico dos *pulmões*. Poderoso remedio, tanto para as creanças, como para os adultos.

"ISOHEMOL SIMÕES" — Medicamentally — Cura a *Neurasthenia*, fadiga cerebral, insomnias, suores nocturnos. *Tonico dos musculos e do cerebro*. Cura a tuberculose no 1º e 2º grãos e debella a febre e faz desapparecer a purulencia dos escarros. Cura á fraqueza e dá sangue em abundancia.

HEMOPHOSPHOTONE — Medicamentally — "*Depurativo anti-syphilitico*" soberano. Cura feridas e as molestias da pelle, em geral; cura o rachitismo, escrophulas e lymphatismo. Tonico do coração. Augmenta os phosphatos e cura as molestias dos ossos. Cura as dôres e pontadas ambulantes, que percorrem o corpo. *Accelerador das Forças*. Dá vigor e faces rosadas. *Evita a tisica* e cura o Arthritismo.

HEMOPEPTONE — Medicmaentally — Cura as molestias do *Estomago e Intestinos*; cura a dyspepsia, a prisão de ventre chronica e regulariza as evacuações; cura a *Asia* e as dores de cabeça devido á má digestão. Elimina os *Gazes intestinaes*; cura o empachamento. Corrige o máo halito. E' por excellencia, um accelerador da nutrição, com uso methodico deste super-digestivo e nutriente — evitar-se-á o *Appendicite*.

PERISTALTONE (Tesool) — Medicamentally — Cura certa da *Impotencia*. Cura a fraqueza genital de ambos os sexos. Dá vigor e mocidade!!!...
(Pedir prospectos reservados para homens).

NECATORICIDA SIMÕES — Medicamentally — Preparado certeiro para expellir os *vermes da opilação ou amarellão*, solitarias — Lombrigas. Não ha egual. Unico especifico!!!...

CREME W. SIMÕES — Medicamentally — Limpa e amacia a pelle. No genero é o unico que na verdade dá o brilho e elegancia á pelle; tira as manchas, sardas, espinhas, cravos. Não contém substancias venenosas e irritantes, como todos os outros para o mesmo fim — *Senhoras e senhoritas* — *o exito e o resultado é certo!!!*
Pedir Creme Simões
MEDICAMENTALLY.

"UROTONE" — Medicamentally — *Diuretico*. Cura as molestias das vias urinarias. Cura as dores das costas, provenientes da inflamação dos *Rins*. Dissolve e elimina os *calculos do Acido urico, uratos, Arêads. Limpa a Bexiga*. Surprehendentes resultados no tratamento da Gota, Rheumatismo, obesidade, Arterio-sclerose. Soberbo desinfectante do apparelho urinario.

QUINAHEMOTONE — Medicamentally — Cura as *Anemias* e as irregularidades da menstruação. Provoca e desperta o appetite. Receitado pela classe medica — *antes e após o parto*. Faz engordar e fortalecer o sangue. Cura o desanimo. Regulador da tensão arterial. *A's mães* que amamentam, devem usar este poderoso "*remedio - alimento tonico*". E' o salvador das *senhoras, senhoritas e meninas*. E' o unico medicamento dos convalescentes. Cura o nervosismo.

Registrados e approvados pela Saúde Publica do Brasil — Rio de Janeiro —

Não vos deixeis enganar!!!... Cuidado com as imitações grosseiras e venenosas!!!...
Não acceitae substitutos com a desculpa de serem os mesmos!!!...
Nunca são eguaes aos da MEDICAMENTALLY!!!...
Deveis pedir, sempre e sempre, os preparados legitimos, originaes, verdadeiros da "MEDICAMENTALLY"!!!...

Não percaes o tempo, ide hoje mesmo buscar o vosso allivio ou de vossa exma. familia, num daquelles bemfazejos e poderosos medicamentos "MEDICAMENTALLY", porque não são "DROGAS" QUE "CURAM TUDO", só "CURAM" *as molestias nos casos indicados!...*
Não nos adeantamos em publicar "attestados" e nemfazer elogios a cada um dos preparados acima mencionados, de per-si, porque achamos "superfluo" e só temos em vista offerecer ao PUBLICO medicamentos rigorosamente dosados e de maxima confiança e que CUREM!...

Attenção — Caso alguem queira medicamentos para outras affecções, como sejam: — para o tratamento da Morphéa, Hemorrhoidas; enfermidade do utero, ovarios e annexos; gonorrhéas, etc. — peçam informações e prospectos, ao representante no Brasil — o sr. pharmaceutico chimico-analytico — WISTREMUNDO ALVES SIMÕES — *Caixa Postal* n. 50 — Rio de Janeiro — BRASIL.

A' VENDA em grosso e á varejo, no *Rio de Janeiro*, á rua dos Andradas, 43 — Drogaria J. M. PACHECO; em *S. Paulo*, á rua Direita n. 1. Droguistas Baruel & C.

A' venda em todo mundo!!!...

(12630)

Cattete, Laranjeiras, Botafogo e Gavea

A LUGA-SE na praia de Botafogo excellente casa com 4 quartos, 3 salas, aquecedor, banheiro, gaz, jardim. 350$. Rara occasião. Detalhes Largo Carioca 12, sob. (I 18271) G

ALUGA-SE quarto mobilado a rapazes do commercio, perto dos banhos, casa de tratamento; rua Silveira Martins n. 60. (I 17757) G

ALUGA-SE a um senhor do commercio, bonito e arejado quarto mobilado, no sobrado á rua Barão Guaratyba n. 17 — Cattete. (I 17711) G

ALUGA-SE uma sala de frente mobilada, em casa de uma senhora, para cavalheiro, rua do Cattete 108, sobrado. (I. 18170) G

ALUGA-SE uma sala mobilada, para casal ou senhora de tratamento. Rua Pedro Americo n. 26. (I 16880) G

ALUGA-SE um quarto mobilado com pensão a moço solteiro; casa estrangeira; Corrêa Dutra 142. (I 16611) G

ALUGA-SE, com pensão uma sala e um quarto de frente, a um casal ou dois rapazes de tratamento, predio novo. Rua Corrêa Dutra 160. (I. 16731) G

ALUGAM-SE uma sala de frente e quarto, mobilados, com pensão, a pessoas distinctas, casa de familia. Rua da Passagem 93. Botafogo. (I 18011) G

ALUGA-SE uma boa sala de frente, mobilada, em casa de familia, a casal de tratamento, rua Silveira Martins 84. (I 17512) G

ALUGA-SE, com pensão, um bom e bem arejado aposento; na rua da Piedade 31. (I 17516) G

ALUGA-SE o predio á rua Real Grandeza 270, com 2 salas, 3 quartos, cozinha, despensa, banheiro, W. C., porão habitavel, com 5 quartos cimentados, completamente independentes, regular quintal, C. W., tanque, terreno para jardim; trata-se na mesma rua n. 252, onde estão as chaves. (I 18061) G

ALUGA-SE um bom quarto terreo para rapaz solteiro. Cattete 109. (I. 18153) G

ALUGA-SE um armazem, entre Cattete e Gloria. Trata-se no beco do Rio 71 A, esquina da rua Guaratiba, das 2 ás 5 horas da tarde. (I 17519) G

ALUGA-SE um bom aposento em casa de familia, com todo o conforto, a cavalheiro ou casal de probidade. Sto. Amaro 67. (I 17402) G

ALUGA-SE sala de frente para moços do commercio, com café, pessoas de todo respeito, perto dos banhos, no melhor ponto da rua Silveira Martins, 70. (I 17506) G

ALUGA-SE uma sala de frente bem mobilada em casa de familia; á pessoa de tratamento; rua Corrêa Dutra 154. (I 18284) G

ALUGA-SE uma sala mobilada com ou sem pensão, á senhor do commercio, não tem outro inquilino; rua do Cattete n. 67. (I 18253) G

ALUGAM-SE 2 excellentes quartos mobilados com ou sem pensão em casa de familia de todo respeito; á rua Voluntarios da Patria, 286. (I 18258) G

ALUGA-SE um quarto mobilado, com pensão, em casa nova, de familia. Praia do Russell n. 48. (I. 18370) G

ALUGA-SE um esplendido quarto sem moveis e sem pensão, em casa de familia de tratamento a cavalheiro do commercio. Tel. 2152 B. M. (I 18270) G

ALUGA-SE um quarto por 35$000, em casa de um casal, a rapaz; rua Santo Amaro 125, c. 2, Cattete. (I 17557) G

ALUGAM-SE salas e quartos, ricamente mobilados com pensão excellente, perto dos banhos de mar; na rua Ferreira Vianna 40. (I 17732) G

ALUGA-SE um quarto bem mobilado, á rua Cattete 50, sobrado. (I 18221) G

CHAMBRES, on en loue á la plage du Flamengo 130, á des hôtes de traitement. (I 17218) G

CASAL só, aluga quarto e sala de frente; a casal sem filhos ou senhoras sérias, que trabalhem fóra. Rua Cassiano n. 16, (Casa XII). (I. 17604) G

COMMODO, em casa familia, aluga-se um com pensão, com ou sem mobilia, a casal sério, ou senhor distincto, rua Buarque Macedo n. 13, Cattete. (I. 18209.) G

PRECISA-SE de um bom quarto sem mobilia e sem roupa de cama, com pensão, em casa de boa familia, para uma senhora. Cattete, Botafogo á Copacabana; preço ..... 130$000. Telephone Beira Mar 3099. (I 18224) G

SALA de frente, mobilada, aluga-se, com pensão, á rua Silveira Martins n. 18 (I 18345) G

SENHORA estrangeira, decente, que móra em uma esplendida sala, deseja companheira nas mesmas condições. R. do Cattete 343. Tel. B. M. 1410. (I 17685) G

O Maximo do Resultado no minimo tempo com KOLA CARDINETTE o Rei dos Fortificantes. (7688)

Leme, Copacabana e Leblon

ALUGA-SE um espaçoso armazem, em ponto bom. Rua Barata Ribeiro n. 204. Trata-se no Bazar Pires. Rua Copacabana, 545. (I 17295) H

ALUGAM-SE quartos com agua corrente, um minuto do posto de mar, coinhaz de 1ª ordem. Hotel Balneario. Rua Copacabana 363. Estação. (I. 17103) H

ALUGA-SE um quarto de frente, mobilado, perto do bonde e do banho de mar; rua Copacabana 45. (I 16998) H

ALUGA-SE um quarto mobilado, rua Salvador Corrêa 62, casa 26. Leme. Pertos dos banhos de mar. (I 18057) H

ALUGAM-SE uma sala e um quarto, mobilados, junto ou separados, com pensão; em casa de familia, na rua Miguel Lemos n. 48. (I 17480) H

ALUGA-SE uma grande sala, 3 minutos dos banhos de mar. Independente, casa de familia; rua Leopoldo Miguez 17, Copacabana. (I 18558) H

A LUGA-SE uma casa moderna, com todo o conforto, proprio para familia de tratamento; bôas dependencias, varandas, bello panorama, serviço de agua quente e fria; fogão a gaz e a lenha, jardim, etc., á rua da Egrejinha 49. (I 17518) H

ALUGA-SE o predio da rua 28 de Agosto, em Ipanema, perto dos banhos de mar; 4 quartos, 3 salas e mais dependencias. As chaves estão no n. 83, onde se informa. (I. 16781) H

MELHORAMENTOS EM CALÇADO

O melhoramento mais importante que se tem feito em calçado nos ultimos annos, foi o emprego de um novo material nas solas.

Este novo material tem mostrado ser muito superior ao couro para este fim. Dura quasi o dobro do couro. E' impermeavel - protegendo portanto a sua saude nos dias humidos e chuvosos; é muito flexivel e confortavel.

Insista para que o seu novo par de sapatos tenha solas deste material. Procure o nome Rinex gravado nessas solas.

Rinex

United States Rubber Export Co. Ltd.
Rio de Janeiro S. Paulo
(14158)

Saude, Praia Formoza e Mangue

ALUGA-SE o predio da rua Sára n. 50. Trata-se com o dr. Rodrigues, das 3 ás 5 1/2, á rua de São José n. 106. (I 17717) I

Catumby, Estacio e Rio Comprido

ALUGAM-SE um bom quarto e sala a casal sem filhos, com luz, ... 60$000, adeantado. Rua Viscondessa Pirassinunga n. 39. (I 17776) J

A LUGA-SE no Estacio casa com 3 aposentos, quintal. 100$000. Inf. Largo Carioca n. 12, sob. (I 18271) J

ALUGAM-SE, a casal decente e sem filhos, bom e arejado quarto, sala e cozinha, mobilados e tudo independente, com jardim, quintal, etc., em casa de outro casal, por 135$000; rua S. Carlos n. 40, junto á rua Estacio de Sá. (I 18322) J

A LUGA-SE no Mangue casa com 2 quartos, 2 salas, quintal. 120$000. Detalhes Largo Carioca 12, sob. Tem outra por 130$000. (I 18271) J

ALUGA-SE a casal decente, sem filhos, parte de uma pequena casa mobilada, com jardim e grande quintal, por 5 ou 6 mezes. Informações na rua da Estrella 34. Rio Comprido, Armazem. (I 18322) J

Haddock Lobo e Tijuca

A LUGA-SE lindo palacete. Conde Bomfim 1253; chaves na palaria. (I 18150) K

ALUGA-SE á rua Dr. Felix da Cunha, 48, um optimo apartamento com pensão, a familia distincta. (I. 16327) K

ALUGA-SE em casa de familia seria mineira a casal sem filhos espaçosa sala e saléta com todas as commodidades, e telephone. Rua Haddock Lobo 57. Estacio de Sá. (I. 18140) K

A LUGA-SE na Tijuca predio com 5 quartos, 3 salas, toda a installação sanitaria, jardim, 400$000. Inf. Largo Carioca 12, sob. (I 18271) K

ALUGAM-SE quartos mobilados, á rua Haddock Lobo 368, residencia decente, em casa de familia de tratamento, só se accelta casaes sem filho e de fina educação. (I 18014) K

ALUGAM-SE magnificos aposentos e confortavel salão de frente, com pensão, em casa de familia, de tratamento, a casal sem filhos pequenos, e de fina educação; palacete bem localizado no bairro de Haddock Lobo, com todo o conforto, e cozinha de primeira ordem; informa-se pelo telephone Villa n. 1612. (I 18033) K

ALUGA-SE o predio da rua Aristides Lobo, 73. Trata-se no mesmo. (I 18233) K

ALUGAM-SE a um casal ou a senhores de idoneidade moral, dois optimos quartos, independentes, em casa de familia de todo respeito. Rua Alzira Brandão n. 58 A, Conde de Bomfim. (I 18042) K

ALUGA-SE uma casa, toda mobilada, na rua Uruguay, Tijuca, tendo quatro quartos, jardim, grande terreno, etc. Cartas a A. B. (I 17542) K

DYNAMOS
AEG
(11271)

São Christovão, Andarahy e Villa Isabel

ALUGA-SE um bom quarto e uma sala de frente com janellas para o jardim, com serventia na casa, em casa de familia a um casal de tratamento sem filhos; á rua Santa Luiza 59. Maracanã. (I 17737) L

A LUGA-SE em S. Christovão casa com 4 quartos, 2 salas, jardim, 200$000. Inf. Largo Carioca 12, sob. (I 18271) L

ALUGA-SE ou vende-se o predio n. 407, da rua Lins de Vasconcellos, com 7 quartos, 3 salas, etc.; as chaves no n. 445, padaria; trata-se na rua 1º de Março n. 100, com o sr. Arthur Oliveira. Telephone Norte 5178. (I 16183) L

ALUGA-SE a esplendida casa da rua Theodoro da Silva 423, para familia de tratamento. Póde ser vista. (I 17324) L

ALUGA-SE uma casa reformada ha pouco, com fogão a gaz. Ver e tratar á travessa Gomes 9, S. Christovão. Bonde de Alegria. (I 17580) L

ALUGAM-SE 2 quartos mobilados com ou sem pensão, na rua Figueira de Mello, 425. (I 17570) L

ALUGA-SE a casa á rua S. Francisco Xavier 312. Preço: quatrocentos mil réis com contrato de um anno. Vêr e tratar na mesma. (I. 16780) L

ALUGA-SE predio, rua da Alegria 379, com armazem para qualquer negocio e moradia de familia. As chaves estão no n. 379 A. (I 18220) L

ESTANDO a vagar nestes dias, a casa n. 227 á rua Professor Gabizo, traspassa-se o contrato de aluguel. E' propria para pequena familia. Tem todo conforto. Trata-se na mesma, das 8 ás 11 da manhã. (I. 17534) L

EM casa de pequena familia mineira, onde não ha outros inquilinos, aluga-se uma esplendida sala de frente, em ponto muito proximo da cidade, servido por 5 linhas de bondes. Para ver e tratar á Praça da Egrejinha 56. — S. Christovão. (I 17759) L

SUBURBIOS

A LUGA-SE no Meyer, perto da estação, predio com 3 qurtos, 2 salas, banheiro, fogão a gaz, jardim. Inf. Largo Carioca 12, sob. (I 18271) M

ALUGA-SE, porque vae vagar em 20 do corrente, o palacete da rua Bella Vista n. 51, Eng. Novo, á familia de tratamento; com 3 salas, 5 quartos, banheira esmaltada, pias com agua fria e quente, W. C., 2 varandas grandes, 2 fogões sa gaz, e economico, despensa escada interna para o porão que é habitavel, onde tem: sala de espera, gabinete, grande salão com capacidade para 5 commodos, todos com janellas e portas, banheiro com chuveiro, W. C., pias, tanques, quintal, jardim, gallinheiros. Trata-se com o proprietario á Avenida Mem de Sá n. 146-A; aluguel 350$000. (I. 18401) M

ALUGA-SE uma bôa casa á rua Souza Barros 38; trata-se na n. 40 — Engenho Novo. (I. 19075) M

ELIXIR
Anti-asthmatico "Santa Lucia"
Preparado pelo pharmaceutico GAUSS
Allivia em poucas horas! Cura radical em poucas semanas!! Remedio sem egual para a cura de ASTHMA, BRONCHITE ASTHMATICA.
A' venda nas drogarias e principaes pharmacias. Deposito geral: LABORATORIO SANTA LUCIA, rua São João, 260-B — S. Paulo.
No RIO DE JANEIRO: Drogaria A. Gesteira & Comp. Rua Gonçalves Dias, 59; Drogaria Rodrigues, Rua Gonçalves Dias, 41.
(13925)

(121) FOLHETIM DO "CORREIO DA MANHÃ"

MAXIME VALORIS

TENTAÇÕES DO OURO

...e o presentimento de que o enganavam. Com que fim? A idéa [illegible] rapto não lhe havia occorrido ainda, e apenas pensava vagamente em que o antigo amante de Mireille tentava conseguir que a filha lhe fosse entregue pela [illegible]

Desde então os tormentos de Humberto aggravaram-se de dia para dia. Não via remedio para a situação em que se encontrava; a embriagante felicidade, [illegible] gozara durante mais de um anno, parecia-lhe desvanecida para sempre, e o constrangimento, que [illegible] proprio impunha em presença da mulher para lhe occultar o [illegible], redobrava o seu supplicio.

Os seus amigos haviam já notado [illegible] estado anormal. O tenente [illegible] ligado mais intimamente [illegible], adivinhou por fim a causa daquelle estado de espirito, e procurou com a maior discreção obter delle quaesquer confidencias, sem que o conseguisse.

Na realidade, a vida do pobre Humberto era atroz, e era caso para surpresa que a loucura se lhe não tivesse ainda apoderado do cerebro. Naquelle inferno de duvidas e de furias de ciume em que se debatia, duas coisas só mantinham em equilibrio as suas faculdades intellectuaes: o amôr indestructivel que sentia por Mireille, e a infinita affeição que lhe inspirava Laurinha.

Ignorando o rapto da creança, tinha sentido o maximo desprezo pelo miseravel Luciano Simiane a ponto de lhe deixar a vida. Que aconteceria, porém, quando lhe fosse revelado o infame attentado? Ah! então nada haveria que o contivesse; para punir este ultimo crime, derramaria o sangue do miseravel até a ultima gota.

No proprio dia em que Mimosa procurava tão apaixonadamente vestigios dos passos de Simiane nas povoações proximas de Dieppe, o general d'Amaury, que notára tambem o estranho estado de espirito do seu secretario, tinha chamado Humberto ao seu gabinete, e havia tentado amigavelmente obter delle algumas confidencias; mas o official, agradecendo calorosamente a intervenção affectuosa do seu superior, tinha respondido a todas as perguntas com evasivas e palavras vagas.

Era a hora em que Humberto costumava deixar a escola de guerra. Mais sombrio do que nunca, em vez de recolher logo á casa, andou durante muito tempo errante ao acaso pelas avenidas nas immediações dos Invalidos, e só depois da meia-noite chegou á avenida Bosquet.

Mireille admirou-se daquella demora desusada. Cesar balbuciou uma desculpa vaga, e accrescentou que o general lhe offereceu alguns dias de dispensa do serviço.

— E tu acceitaste? perguntou Mireille.

— Acceitei, sim... Tens prazer com isso?

— Oh! grande prazer!

Naquella noite Cesar dormira mal; sósinho no seu quarto, caira de novo nos pensamentos dolorosos, que lhe torturavam o coração. Passando em revista no seu espirito os diversos acontecimentos anteriores, cada vez se firmava mais na idéa de que o miseravel pae de Laurinha ameaçava Mireille de lhe roubar a filha, e que a desgraçada creatura, afim de evitar novas desventuras, tinha preferido sacrificar-se, resignando-se a ser victima do infame.

O obstinado silencio de Mireille tambem tinha uma explicação facil para elle; a infeliz não se atrevia a dizer-lhe a verdade, receiosa de que elle, no seu tão justificado furor, se vingasse e provocasse um terrivel escandalo. Conhecendo-a como a conhecia, Humberto sabia que Mireille nunca perdoaria a si propria, se compromettesse de qualquer modo a carreira do homem que lhe déra o seu nome.

Arrastado por esta ordem de idéas, e tendo a convicção instinctiva de que sua mulher era incapaz de haver representado com elle uma comedia infame, foi mais longe ainda: disse de si para si, que era absolutamente verdadeiro o que o dr. Giraud lhe dissera com respeito ao attentado de que a pobre Mireille fôra victima inconsciente, e que fôra elle, Humberto, o primeiro homem que ella amára.

Agora a desgraçada Mireille lutava em silencio contra o miseravel, que a profanára, e queria, não só que Laurinha fosse preservada de uma nodoa sangrenta, como tambem que o marido amado não tivesse mais que soffrer.

Primeiro que tudo, precisava elle libertar Mireille das perseguições do miseravel, reduzindo-o á impotencia, mas sem escandalo nem violencia. Como fazer para conseguir esse fim?

Pensou logo em Mimosa, que era boa devéras e muito dedicada á sua amiga. Tendo conhecido Mireille desde creança, devia estar iniciada em tudo que dissesse respeito a Luciano Simiane. Trataria de fazer com ella as necessarias combinações no sentido de collocarem o miseravel em circumstancias de não poder causar damnos.

Depois — pensava ainda Cesar — partiria para Eyguières; estava impaciente por ver Laurinha, por a beijar, por gozar as suas caricias.

Logo ao levantar da cama, Humberto resolveu ir visitar Mimosa naquelle mesmo dia; queria falar-lhe a occultas de Mireille, e para isso precisava dispôr as coisas de modo que esta não fosse surprehendel-o. Dirigiu-se logo para o quarto de sua mulher, que acabava tambem de levantar-se.

— Bom dia, querida... Queres que vamos fazer uma visita ao nosso tio e pedir-lhe que nos dê de almoçar?

— Ah! com o maior prazer, respondeu Mireille. Não imaginas, meu bom Cesar, quão intimo é o affecto que lhe consagro! Afigura-se-me ter encontrado nelle um segundo dr. Giraud...

— Pois deves ter a certeza de que elle te paga na mesma moeda. Hontem me disse elle que estás jogando admiravelmente xadrez...

— E' esse um jogo que lhe agrada em extremo, replicou Mireille sorrindo; e por isso me tenho applicado a estudal-o.

— Pois bem; depois do almoço far-lhe-ás a partida; e no entretanto, se m'o permittires, irei eu dar um passeio pelo bosque. Ainda não montei a cavallo desde que regressei a Paris, e sinto que começo a perder o habito. Demais, meu tio tem um excellente cavallo, que é um trotador magnifico...

O coronel de Libourg ficou contentissimo com a visita dos seus dois filhos, como elle lhes chamava. Seu sobrinho pareceu-lhe menos sombrio.

Logo depois do almoço, Cesar saiu a cavallo, não para ir dar um passeio no bosque, como dissera, mas, sim, para ir a Marnes. Devemos dizer que conhecia muito bem a casa, porque a tinha visitado antes da partida do conde de Noves, e que nessa occasião travára conhecimento com o mordomo da casa, o marido da sra. Gilberta.

Ao mesmo tempo que galopava pela estrada fóra, Humberto dizia de si para si, que a sra. Gilberta devia escrever a seu marido, e que por isso, no caso de que Mimosa estivesse ausente, poderia o mordomo dar-lhe noticias da creança.

No momento em que se apeiava á porta da casa, avistou o mordomo, ao qual perguntou:

— A sra. está em casa?

— Recolheu ha pouco, sr. de Circey...

— Poderá receber-me?

— Creio que sim...

Os nossos leitores sabem já que Mimosa tinha regressado minutos antes da sua digressão a Dieppe; mas o que precisamos explicar é que o mordomo julgava que Humberto sabia do rapto da creança. Ficou, pois, vivamente surprehendido, quando Cesar lhe perguntou:

— Como vae a sra. Gilberta? Tem tido noticias della?

— Mas... minha mulher está aqui, respondeu o mordomo.

— Ah! já regressou?... tornou Humberto, contente com a idéa de que a sra. Gilberta teria trazido comsigo a pequenina Laura.

Julgue-se quão funda seria a sua estupefacção, quando ouviu que o seu interlocutor lhe dizia:

— Minha mulher nunca saiu daqui.

Cesar estremeceu violentamente.

— Como assim?! exclamou elle. A sra. Gilberta não acompanhou Laurinha para Eyguières, para a casa do dr. Giraud?...

O mordomo ficou sem voz, atordoado. Comprehendera bruscamente que o desgraçado pae não sabia do rapto.

Certo agora de que lhe tinham occultado a verdade, mas não querendo interrogar o mordomo, Cesar correu para a escada precipitadamente. No vestibulo encontrou Nathalia, que o introduziu na sala.

IX

Pae e esposo

Cesar deu alguns passos na sala machinalmente, sentindo que as idéas se lhe debatiam no cerebro em grande confusão.

Passados apenas alguns momentos entrou Mimosa, que estava pallida e tremula. Que responderia ella a Cesar, quando este a interrogasse?...

Depois dos primeiros cumprimentos, assentaram-se em face um do outro, e Humberto disse:

— Peço-lhe, minha senhora, que me desculpe por não ter já vindo agradecer-lhe a sua dedicação pela nossa Laurinha...

— E' isso tão natural... sendo eu tão amiga, como sou, da nossa boa Mireille... balbuciou Mimosa.

— Viu a nossa Laurinha?... Como está ella?...

Mimosa olhou com estupefacção para o official. Este ultimo, notando a surpresa da sua interlocutora, accrescentou:

— Minha senhora, a minha filha está aqui, e eu desejo vel-a.

A pobre Mimosa estava em uma situação terrivel, e não se atrevia a dizer a dolorosa verdade.

Cesar sentiu que a sua interlocutora lhe occultava qualquer facto muito grave. Talvez mesmo a creança estivesse perigosamente enferma, e era por esse motivo que não lh'a deixavam ver.

— A minha filha está aqui, e eu quero vel-a, exclamou elle erguendo-se pallido e agitado. Se está doente, quero eu tratal-a...

E, vendo que Mimosa continuava a permanecer silenciosa, o pobre Humberto não póde conter-se e desatou a soluçar. Aquelle silencio obstinado, aquelle mysterio aterrorizavam-n'o. Occorreu-lhe a idéa de que a creança teria morrido.

Mimosa, profundamente impressionada pela dôr daquelle homem cujo coração era tão nobre e tão generoso, chorava tambem. Que podia ella dizer ou fazer?

Por fim Humberto teve o presentimento de que a creança desapparecera. De que modo?... porque?... E em tal caso por que motivo lhe occultavam o facto, a elle, para quem Laurinha era tão querida?

Resolveu então forçar Mimosa a falar.

— Minha senhora, disse elle com accento quasi imperioso; eu tenho o direito de saber tudo... Bem deve comprehender como é dolorosa a tortura, que todos estes mysterios me causam... Creio ter adivinhado já o que se passou...

— O que suppõe, senhor?... balbuciou Mimosa.

— Que a nossa Laurinha não está em Eyguières, como me disseram, e que desappareceu desta casa.

— E' essa a triste verdade... soluçou Mimosa afogada em lagrimas, e curvando a cabeça.

(Continúa)

AVISOS MARITIMOS

Lloyd Brasileiro

Serviço geral de navegação brasileira — Praça Servulo Dourado (entre Ouvidor e Rosario). Telephone 2.401, Norte

LINHAS POSTAES

LINHA DO NORTE — O PAQUETE **João Alfredo** — Sairá a 25 do corrente, ás 10 horas, para: Victoria, Bahia, Maceió, Recife, Cabedello, Natal, Ceará, Tutoya, Maranhão e Pará.

LINHA DO SUL — O PAQUETE **Servulo Dourado** — Sairá a 30 do corrente, ás 10 horas, para: Santos, Paranaguá, Antonina, São Francisco, Itajahy, Florianopolis, Rio Grande e Montevidéo.

O Lloyd Brasileiro não se responsabiliza pelas mercadorias que entrarem em seus armazens sem as respectivas ordens de embarque, nas quaes serão declarados: valor e armazens respectivos.

Liverpool, Brasil and River Plate Steamers — Linha Lamport & Holt

O PAQUETE **HERSCHEL** Sairá no dia 22 do corrente, para **LEIXÕES**

Este paquete foi expressamente construido para transporte de passageiros de 3ª classe, em camarotes com duas, quatro e seis camas.

Preço da passagem de terceira classe, 445$000, incluindo o imposto.

Para passagens e mais informações, tratar com os agentes: **Norton Megaw & C. L.** Rua da Saude, 29 — Praça Mauá. Teleph. Passagens Norte 6671. Carga Norte 47.

United States and Brazil Steamship Line

Serviço regular de paquetes entre os Estados Unidos da America e portos do Brasil.

O PAQUETE **CARDONIA** ENTRADO

O PAQUETE **WEST INDIAN** Carregará para Nova York em meiados de dezembro. Para frete e informações, com os agentes e com o corretor sr. C. Corrêa Coutinho, á Avenida Rio Branco n. 103.

AVISO — Prevenimos aos srs. recebedores de carga no costado que as suas embarcações devem estar ao costado do navio logo após a sua entrada neste porto; na falta destas embarcações será a descarga feita pela agencia, correndo todas as despesas por conta dos srs. consignatarios. Chamamos a attenção dos srs. consignatarios de carga manifestada pelos nossos vapores, para a clausula n. 8 dos conhecimentos de embarque, em que as reclamações sobre faltas, quer seja por falta de conteúdo, quer por falta de volumes, devem ser apresentadas no escriptorio dos agentes, dentro do prazo de tres dias, após a terminação da descarga do navio.

Informações, etc., com **Wm. LOWRY, Agente geral** Rua General Camara 20, 3º andar—Tel. Norte 1150 (12532)

Rederiaktiebolaget Nordstjernan — STOCKHOLM — Johnson Line

SAIDAS PARA A SUECIA **LIMA** 2ª quinzena de Dezembro

O PAQUETE SUECO **Valparaiso** Esperado em 23 do corrente, sairá para Santos, Montevidéo e Buenos Aires

Para cargas, fretes e mais informações, com o agente **LUIZ CAMPOS** Rio de Janeiro - Rua Visconde de Inhaúma, 84 Telephone: Norte, 1.814. (16476)

ALUGA-SE uma casa á rua Souza Barros 27, Sampaio. As chaves no n. 25. (I 17532) M

ARMAZEM — Aluga-se um espaçoso, para qualquer negocio; tem casa para familia, com entrada independente. Na rua 24 de Maio 274. Trata-se no 272. E. Sampaio. (I 17467) M

ALUGA-SE uma casa mobilada, com 4 commodos, porão habitavel, cozinha a gaz, etc., por 4 a 6 mezes, na estação do Riachuelo. Preço, 300$ mensaes, sendo a metade paga adeantadamente. Informações pelo telephone Sul 1236. (I 18193) M

CASA — Aluga-se, 3 salas, 4 quartos, porão, etc.. Rua Barboso da Silva, n. 9. Estação de Riachuelo. Chaves, Magalhães Castro 220-A. (I. 17638) M

ILHAS

ILHA do Governador — Aluga-se pequena casa e quem comprar os moveis (urgente). Trata-se á Av. Salvador de Sá 196, sob. (I 17733) N

VENDE-SE um terreno na rua Noemia Nunes, estação de Ramos, trata-se em Villa Izabel, na rua Barão de Cotegipe n. 107-A das 4 ás 7 horas. (I. 16570) N

VENDEM-SE dois sitios plantados de arvores fructiferas, S. Gonçalo, Nictheroy, caminho do Porto da Pedra, cinco minutos do ponto dos bondes. Informações rua General Severiano n. 136, Botafogo. (I. 17099) N

VENDE-SE um terreno de esquina, prompto a edificar, 3 minutos da estação de Olaria; Tratar com o proprietario á rua Teixeira Ribeiro 23, Bomsuccesso. (I. 18035) N

VENDE-SE por 27 contos o predio da rua Itapiru' 184, com 4 quartos, 2 salas, etc., tendo grande terreno todo plantado; trata-se com o proprietario, á rua do Hospicio 118, 1º, sala 5. Póde ser visto das 14 horas. (I. 16893) N

VENDE-SE um terreno 7 por 38, com casa de tijolo, coberta com telhas salão, contendo mais material, tendo fogo e privada logar alto e saudavel. Para ver e tratar na mesma. Na avenida Camões n. 46. Penha. Preço: 1:800$000. (I. 18002) M

GONOFIM

Novo processo de tratamento da

GONORRHEA

UM VIDRO EXTINGUE A MAIS REBELDE

Fr. 5$ —Dep.: A. Gesteira & C.—R. Gonçalves Dias, 50 (10242)

NICTHEROY

CASA DE CAMPO. Sacco de S. Francisco — Estrada da Cachoeira, Nictheroy. Aluga-se uma com 2 pavimentos, propria para familia de tratamento, com quatro bons quartos, duas salas, copa, cozinha, despensa, quarto para creados, etc., tendo telephone, luz, banheira com agua quente e W. C.. Dá-se no locatario a ser venda de um grande pomar onde existem mais de tres mil pés de laranjas de diversas qualidades. Sitio de Santo Antonio, distante do bonde de S. Francisco, apenas dez minutos. Tratar no local. (I. 17527) T

Compra e venda de predios e terrenos

CASA — Cede-se uma a quem comprar os moveis; Avenida Henrique Valladares n. 29, sob. (I 17730) N

COPACABANA — Vende-se terreno 12 1/2 x 44, 30, 2:000:000 m. f. barato; Rosario 142, sob. Lemos, N. 2973. (I 17694) N

CASA — Compra-se uma, até 30 contos, situada no Cattete, Botafogo, Copacabana ou Icarahy. Tratar com o Dr. Wagner, rua G. Dias 17, sobrado. Negocio directo. (I 17350) N

COMPRA-SE uma chacara até 7 contos, mesmo que precise de concertos, de Todos os Santos para baixo, que posse bonde ou trem, em condições de ser habitada immediatamente; carta ou recado á rua Rodrigo Silva 26, loja, ao sr. André. (I. 17248) N

CASAS — Mourão dos Santos, encarrega-se da venda de predios e hypothecas. Rosario 161. Tel. N. 3166. (I. 18292) N

COPACABANA — Bulhões de Carvalho, nesta rua, bello terreno, esquino, barato. Rosario 142, sob. Lemos, T. N. 2973. (16553)

ESPLENDIDA chacara, situada no alto e junto da estação de Anchieta, vende-se, com um lindo pomar, com mais de 20 variedades de fructas em plena producção, com duas casas, abundante distribuição electrica, agua; todo bem cercado, terreno de esquina, livre de qualquer onus, preço de occasião; com o proprietario, na Praia Sta. Luzia 132. (I. 18008) N

Predios e terrenos — Aluguel, compra, venda e hypotheca; informa J. Pinto, rua da Quitanda, 73, loja. Tel. N. 2969. (I 17757) N

PRECISA-SE comprar uma casa para regular familia, não se fazendo questão de rua, porém não muito afastado do centro da cidade; informações, rua Benedictinos 10, sob. (I 17621) N

TERRENO no Andarahy. Vendem-se dois lotes na r. Amaral, entre os predios 56 e 68, medindo ambos 22 x 43, a 2 minutos dos bondes; informações com o proprietario, tel. V. 4.735, até 10 horas da manhã. (I 15188) N

UMA senhora viuva, cujo inventario acha-se a terminar, deseja adquirir, directamente, uma casa com 3 quartos no minimo, em logar saudavel e com pequena chacara, dando o signal que se combinar e o restante na terminação do inventario. Cartas nesta redacção com informações completas a S. S. S. (I. 17491) N

VENDEM-SE duas casas na estação Turyassú. Para tratar, na rua Joaquim de Souza n. 17. (I. 17285) N

VENDE-SE um lote de terreno 10 x 52, á rua Galileu. Trata-se com o proprietario, na rua Honorio, 316, Cachamby. (I. 17358) N

VENDE-SE por 11:000$000, o predio assobradado, n. 100, da rua do Rocha, na estação do mesmo nome. Tem dois quartos, duas salas, cozinha, despensa, fogão a gaz e installação electrica. Trata-se na rua da Quitanda 161, 2º andar, com o sr. Oliveira. (I 16934) N

VENDE-SE em leilão, no dia 21 do corrente, pelo leiloeiro Paladio, um grande predio, com 5 quartos, sala grande e mais dependencias; com grande pomar, com todas as fructas conhecidas. na rua Miguel Angelo n. 575. Meyer. Póde ser visto desde já, com permissão do seu inquilino. Mais informações com o leiloeiro, á rua S. José. (I. 17246) N

VENDE-SE um terreno de 20 x 62, junto á rua Dr. Sattamini, tratar B. Mar 1263. (I. 16721) N

VENDE-SE um predio na rua Lins de Vasconcellos na Bocca do Matto, optimamente situado e muito bem construido. Preço 30:000$000. O terreno tem duas frentes com 11 x 55. Trata-se com sr. Arruda rua da Alfandega n. 28. [illegible]

VENDE-SE por 80 contos um predio para familia de tratamento a dez minutos do centro. Tratar na rua Buenos Aires 161, 1º andar. (I 17012) N

VENDE-SE um predio novo na rua [illegible] n. 113, com 4 quartos, 2 salas, etc.; trata-se á r. Tobias Barreto n. 27, com Adolpho, a qualquer hora. (I 17508) N

VENDE-SE por 1:300$ um terreno com 10 x 20 [illegible] Bonds de Cascadura e E. de Dentro. [illegible] N

VENDE-SE a boa casa da rua Aragary n. 35, Ramos, com quatro quartos, [illegible] altura e varanda [illegible] das 8 ás 9 1/2 horas. (I 17514) N

VENDE-SE na Estação da Penha, Rua Jacy 2 lotes de terreno de 12 de frente por 46 de fundos. Trata-se na Rua Uranos, 126. B. (I 16124) N

VENDE-SE por 21:000$, bom predio novo, construcção moderna, com 3 quartos grandes, 2 salas, quarto de banho, com banheira de agua quente e fria, chuveiro no mesmo e reservada, boa cozinha, com fogão economico e com pia de agua, quente e fria, varanda nos fundos e ao lado, terreno todo arborizado com arvores fructiferas. Ver á travessa Rio Grande do Norte 55. Meyer e tratar no mesmo com o proprietario. (I. 18036) N

VENDE-SE por 200 contos um predio á Praia de Botafogo. Tratar directamente com o coronel Montenegro. R. S. Pedro 345, sob. de 10 ás 12 e de 3 1/2 ás 5 1/2. Teleph. Norte 3191. (I. 18082) N

VENDE-SE sempre, das 12 ás 18, predios e terrenos para todos. na r. Buenos Aires 198, liquidação. (I. 18116) N

VENDE-SE na rua Sampaio Vianna n. 76, a superior casa com 2 pavimentos, sendo no primeiro duas boas salas, varanda, copa, despensa, cozinha, varanda, copa, despensa, cozinha W. C., 2º: grandes quartos, dito para banho com banheira esmaltada, W. C., terraço, etc. Grande quintal, jardim, boa horta, casa estylo moderno, recentemente acabada, junto á nova avenida Paulo Frontin. Preço 45:000$000. Bonde perto. Superior casa, á rua Maria Amalia, com 4 bons quartos, 3 salas, quartos creados. Banheira agua quente e fria. Bom quintal, etc. Preço 25:000$. Trata-se, rua Quitanda 60, sobrado, de 1 ás 5 da tarde. (I. 18022) N

INSTITUTO OPTICO CASA MADUREIRA — EXAME DA VISTA GRATIS — 95 RUA 7 SETEMBRO (11828)

VENDEM-SE duas bellas vivendas, á rua Conde Bomfim, uma pequena por 26 contos, e outra maior por 46 contos, trata-se á rua dos Ourives 52. (I. 18091) N

VENDE-SE uma boa casa com 2 salas, 2 qurtos, cozinha e pequeno quintal com um terreno junto; na rua Navarro n. 113, Catumby, bonde de 100 réis, por 10 contos. Trata-se na rua Senador Euzebio n. 60, sob. (I 17712) N

VENDEM-SE terrenos em Copacabana, á rua Copacabana 718, aos domingos até á 1 hora. (I. 18105) N

VENDE-SE um predio á rua Parahyba, com 4 quartos, porão habitavel, praça da Bandeira, preço, réis 22:000$. Para tratar, com o proprietario, á rua da Liberdade 46, São Christovão. (I 17637) N

VENDE-SE em boas condições um terreno com 7 m. de frente, na rua Barão do Pilar, proximo á rua Desembargador Izidro. Trata-se na rua Uruguayana n. III, 1º andar, das 2 ás 5. (I 17645) N

VENDE-SE uma casa com um terreno medindo 22 x 44, no melhor ponto da rua Souza Franco; tratar-se no 37 da mesma rua. (I 17669) N

VENDE-SE por 100:000$, proximo ao largo do Machado, 3 predios e 1 avenida com 20 m. de frente, por 44 m. de fundos. Travessa do Rosario 9, sob. (I 17659) N

Impotencia — Neurasthenia, Insomnias, Espermathorréa. — Cura certa, radical e rapida, no gabinete Electrotherapico do: DR. NEVES DA SILVA LARGO DA CARIOCA 10. De 1 ás 6. (11144)

VENDE-SE o predio n. 172 da rua Dr. Leal (Engenho de Dentro); póde ser visto das 7 ás 11 horas da manhã; para tratar á rua Jockey-Club n. 251. (I 17539) N

VENDE-SE um predio com todo conforto, requisitos de hygiene, na rua Pereira Nunes 203, das 12 horas ás 14 horas da tarde, somente nos dias uteis. (I 17533) N

VENDE-SE um esplendido predio, com 6 compartimentos e em grande terreno, 2 minutos da estação Quintino Bocayuva, á rua Vital 21. (I 17526) N

VENDE-SE linda área de terreno em Santa Thereza, lindo panorama e vista para o mar á razão de [illegible] (I 18218) N

VENDEM-SE diversas casas na rua Francisco Xavier, 2, uma 25 contos; outra 55; Boulevard Villa Isabel, 30 contos, 4 casas; Barão de Mesquita, 40 contos; Cattete, 30 contos; Gloria, 70 contos. Tratar Figueiredo, Quitanda 81, loja de Barbeiro. (I 17700) N

VENDE-SE um terreno medindo [illegible] murado [illegible] Luiza [illegible] (I 18243) M

VENDE-SE por 9:000$000 o predio, 2 salas, 2 quartos, cozinha, luz, agua, quintal plantado com arvores fructiferas, construcção moderna. Rua Pão Ferro n. 43. Bonde de Inhauma. (I 17349) N

VENDE-SE um terreno em Bom Successo, com 33 m. x 50, podendo tirar para construcção 1650 c. de areia. Preço modico; trata-se na Areal 27, com Alcides Cruz. (I 18259) N

VENDE-SE casa em S. Christovão, 2 casinhas no Engenho de Dentro, 2 em Madureira; informações com o proprio, R. General Camara 301. Trindade. (I 18253) N

VENDE-SE contrato de 1 casa de ferragens e moveis, [illegible] Oleo para pintura, k. 1$800. Agua raz, k. 1$800. R. Carneiro n. 20, proximo á r. Larga. (I 18329) N

VENDE-SE uma casa, rua D. Silvana 90, Piedade; trata-se na mesma, ou aluga-se um commodo a senhora só. (I 16353) N

VENDE-SE um bom terreno com 11 x 50 na rua Conde Bomfim, lado par, com 7 x 60; trata-se á rua da Assembléa 16, loja. (I 18249) N

VENDE-SE uma correr com 4 casas, 2 quartos, 2 salas, cozinha, tanque, etc. cada um, á rua Luiz Carneiro, E. de Dentro. Preço de occasião. Tratar com o proprietario, R. dos Andradas 127, 1º andar, Sr. Guimarães. (I 17613) N

VENDE-SE um bom terreno em Nictheroy, [illegible] Bambina 129, Botafogo. (I 17688) N

VENDE-SE um terreno em Ipanema, 17 1/2 x 35, Andarahy, 30 x 30, Paulo Mattos, 17 x 35, Ladeira do Senado, 50 x 25. Em Copacabana, 10 x 46, Cachamby, 36 x 66, Bemfica, 11 x 53. Trata-se na rua Quitanda n. 73, loja. (I 18068) N

VENDE-SE um terreno [illegible] Informações, tel. Sul 3103. (I 17593) N

VENDE-SE um barracão, com 2 quartos, uma grande sala, luz electrica, cozinha, com fogão economico, agua e grande terreno arborizado, na rua Etelvina n. 27, em Olaria. (I 17574) N

VENDE-SE em S. Lourenço, uma casa com quatro alqueires de terra, [illegible] Trata-se na rua Senador Dantas n. 34, 2º andar. (I 17576) N

VENDE-SE por 6:500$ um bom predio novo, com 4 compartimentos, na Flavio Farnese 12, Bomsucesso. (I 17591) N

VENDE-SE um terreno com 70 mil metros 2, em Santa Thereza, por 60 contos, Figueiredo, Quitanda 81. (I 17701) N

VENDE-SE [illegible] (I 17703) N

VENDE-SE por 25:000$ lote terreno Av. Meridional (Ipanema); carta para Hilda Pires, Av. Piabanha, 806. Petropolis. (I 18216) N

VENDE-SE uma boa casa á rua Dr. Silva Pinto n. 25 — Villa Izabel. Outras tres, sendo duas em Quintino Bocayuva e uma em Inhauma. Tratar com o proprietario, á rua Dr. Silva Pinto 25, até 11 horas da manhã. (I. 17138) N

VENDEM-SE 2 casas para negocio e moradia, 120 contos, rua Marquez de Abrantes, mais dois palacetes, um por 50 contos, outro 160 c. —Figueiredo, Quitanda n. 81, loja. (I 17702) N

VENDE-SE o predio da rua do Reconhecimento n. 314, em Nictheroy, com 8 quartos, 3 salas, tendo 54 metros de frente, 200 de fundo e 80 no fundo, a 5 minutos da praia de Icarahy, por 32:000$000. (I 17715) N

VENDE-SE uma boa casa, em centro de terreno todo arborizado, com quatro quartos, tres salas, despensa, cozinha, banheiro, W. C., tanque, grande varanda, escada de pedra marmore, electricidade e gaz. Fica distante dos bondes de Cascadura e Engenho de Dentro, um minuto; ver e tratar á rua Macedo Braga n. 31, Engenho de Dentro. (I 17710) N

VENDE-SE: 17:000$, dois predios proximo á rua Visconde de Itauna, 55 metros de frente e comprimento até ao rio, no prolongamento da rua Barão Iguatemy, a 220$ o metro de frente; predios noutros logares. Rua do Carmo n. 52. Vidraceiro. 11 horas ás 5—Lourdes. (I 17689) N

VENDEM-SE por 18:000$ e 28:000$ dois bons predios novos, solidamente construidos, num grande terreno arborizado, tendo um, duas grandes salas de 7,70 x 5,70, e outro 3 salas, 4 quartos, etc. Podem tratar nos mesmos, á rua Barão do Amazonas 261 e 263. Distam 10 minutos da Ponta das Barcas. (I 16797) N

VENDE-SE um sitio em Jacarépaguá, na Freguezia, Estrada do Campinho n. 365, com uma area de terreno de 126.000 metros quadrados, tendo uma grande casa usada; preço 24:000$; trata-se na rua do Rosario n. 142, sobrado, Candido. (I 18247) N

VENDE-SE por 24 contos uma casa na rua Real Grandeza, Botafogo, com 4 quartos, 2 salas, cozinha, banheiro, etc. Trata-se na rua do Rosario 142, sobrado, telephone 2824, Candido. (I 18247) N

VENDE-SE em Santa Thereza um grupo de 9 casas, dando a renda de 1:800$ mensaes, bonde de 100 réis, distante da cidade 10 minutos; preço commodo. Trata-se na rua do Rosario 142, sobrado, Candido. N. B. são predios novos e construcção de 1ª ordem. (I 18247) N

VENDE-SE por 26 contos o predio n. 191, da rua Dr. Dias da Cruz, no Meyer, com 3 salas, 4 quartos, etc. terreno 11 x 48; com J. Pinto, rua da Quitanda 73, loja. (I 17756) N

VENDE-SE em Ipanema predio moderno, de 2 pavimentos, com 3 salas, babinete, 5 quartos, copa, quarto, de banho, etc., em terreno de 18 x 30; com J. Pinto, rua da Quitanda, 73, loja. (I 17756) N

VENDE-SE, na Cidade Nova, á rua S. Leopoldo, grupo de 16 predios, rendendo 25 contos annuaes; outro predio na mesma rua, rendendo 1:800$ annuaes; outro na rua Visconde de Pirassinunga, moderno, com duas salas, dois quartos, etc.; com J. Pinto, na rua da Quitanda n. 73, loja. (I 17756) N

VENDE-SE por 14 contos o predio da rua da Capella, Piedade, com duas salas, quatro quartos, etc., terreno 32 x 30; com J. Pinto, rua da Quitanda 73, loja. (I 17756) N

VENDE-SE na Piedade, á rua Adalgisa, confortavel predio com duas salas, quatro quartos, etc. Porão habitavel, dois quartos, para empregados, terreno 22 x 36; com J. Pinto, na rua da Quitanda n. 73, loja. (I 17756) N

VENDE-SE na rua Professor Gabizo, esquina da rua General Canabarro, perto do Collegio Militar, terreno de 12 metros de largura por 33 de extensão; com J. Pinto, na rua do Quitanda n. 73, loja. (I 17756) N

VENDEM-SE em Copacabana, Leme e Ipanema, alguns predios para residencia ou para renda, e varios terrenos promptos para edificar; trata-se com J. Pinto, rua da Quitanda 73, loja. (I 17756) N

VENDE-SE na rua Pão Ferro n. 79, Inhauma, uma casa e terreno [illegible] (I 17739) N

VENDE-SE em Botafogo, em boa rua de bonde, confortavel e linda vivenda, [illegible] com J. Pinto, rua da Quitanda n. 73, loja. (I 17756) N

VENDAS DIVERSAS

VENDEM-SE ricos vestidos em seda, tafetá, charmeuse, em todas as cores e feitios modernos, chics, para theatro, baile e passeio, desde 50$, chapéos finos para todos os gostos desde 5$, calçados e pelles [illegible] Praia Sta. Luzia 132. Tel. C. 6264. (I 18007) O

VENDE-SE um piano afamado, autor Blondel, francez, muito barato, para desoccupar logar, á rua da Constituição n. 30, sob. (I 16534) O

Moendas, Locomotiva, Vagões

Compram-se em perfeito estado: 1 moenda para canna com 3 rôlos, para 9 toneladas por hora; 1 locomotiva typo "Mogul" com 2 cylindros de 12", para rebocar 90 toneladas e vagões para canna, tudo bitola de 1 metro. Offertas com especificações a Camargo — Caixa do Correio, 1555 — São Paulo. (16465)

VENDE-SE uma armação com deposito para cereaes, [illegible] (I 18068) O

VENDE-SE [illegible] (I 18347) O

VENDE-SE um esplendido e luxuoso double-phaeton "Renault" [illegible] Preço de occasião. Ver na rua Haddock Lobo n. 74 e tratar na rua Ouvidor [illegible] com o sr. Mattos. Tel. N. 4250. (I 16317) O

VENDE-SE uma machina de escrever [illegible] Smith [illegible] (I 16291) O

VENDE-SE zinco [illegible] Rua Silva Jardim [illegible] (I 17360) O

Tossis? Tomae BRONCHITAL — Deposito: RUA URUGUAYANA, 111 PHARMACIA BITTENCOURT. (4847)

VENDEM-SE 4 janellas e 4 portas [illegible] (I 17462) O

VENDE-SE uma flauta Boehm de prata, rua Leite Leal n. 9. (I. 17452) O

VENDE-SE uma pensão decentemente mobilada, fazendo bastante negocio; para ver e tratar na Av. Mem de Sá 331, sob., das 2 da tarde em deante. (I 18265) O

VENDEM-SE as seguintes machinas: uma machina americana de cangica, de grande producção e producto perfeito; um moinho de pedras açorianas horizontaes para fubá; um dito de pedras verticaes para fubá; um dito de discos para qualquer cereal; eixos, polias, etc. Rua Marquez de S. Vicente, 778, Gavea. (I 18198) O

VENDE-SE um vitello superior, manso, á rua Marquez de S. Vicente 778, Gavea. (I 18199) O

DENTES

(H 10512)

VENDE-SE um bom piano allemão, marca Richard Kock, trata-se na rua Paula e Silva, 34, S. Christovão. (I. 17000) O

VENDEM-SE moveis, concertam-se lustram-se e empalham-se a preços razoaveis; todos devem ter seus moveis e colchões renovados com a entrada do novo anno, a preços reduzidos, só na Casa do Abilio, á rua S. Francisco Xavier 910, estação de São Francisco, junto á Padaria Lusitana. T. Villa, 385. (I 17028) O

VENDE-SE 1 solida prensa de ferro batido, para copiar, formato grande, á rua Frei Caneca 8, armarinho. (I 17766) O

VENDEM-SE ternos de casemira fina, paletot sacco, frack, casaca e smoking, a 40$, 55$, 70$, 80$ e 85$; paletots finos de casemira, desde 15$; sobretudos a 40$, 50$ e 65$; e vestidos finos, para senhoras, de 250$, por 49$, 60$, 75$ e 150$; grande liquidação. Rua Evaristo da Veiga n. 69, e rua S. Luiz Gonzaga n. 132. (I 17774.) O

Pensionistas do Thesouro
Funccionarios da Saude Publica

— DINHEIRO —

Empresta-se a prazo de 10, 20, 30 e 36 mezes, juros de 1 °|°. Pagamento immediato. Fazem-se quitações para o Credito Geral, Banco dos Funccionarios Publicos e Servidores do Estado. Rua Carioca 10 — 1º andar. (I 17718)

VENDEM-SE moveis de occasião, baratos, camas, lavatorios, mesas, commodas, guardas vestidos e casacas, mobilias de jacarandá e de peroba, buffets, cadeiras de peroba e austriacas, estantes e varios moveis avulsos; na rua Senador Dantas, 34. (I 15460) S

REMEDIOS

Quando necessitarem não comprem sem verificar os preços da DROGARIA TEIVE, á rua Buenos Aires n. 114, em frente á rua Gonçalves Dias. (11145)

TRASPASSES

TRASPASSA-SE 2 casas no centro da cidade, proprias para costureiras ou consultorio medico. Informa-se na rua Evaristo da Veiga 4. (I 17505) P

TRASPASSA-SE uma confortavel casa com 6 quartos, sala de visita, sala de jantar, tudo mobilado, proprio para familia de tratamento, preço.... 7:500$. Telephone C. 2919. (I 17699) P

TRASPASSA-SE uma casa decentemente mobilada, propria para pensão, é muito barata, casa nova. Rua dos Arcos, esquina de Lavradio 94. (I. 18156) E

TRASPASSA-SE um negocio de seccos e molhados, bem localizado, para pouco aluguel, tem commodos para familia; informações com os srs. M. Velloso & C. R. São José 18. (I 16611) P

Achados e perdidos

COMPANHIA AUREA BRASILEIRA — Avenida Passos 11 — Perdeu-se a cautela n. 30.832, da secção de penhores desta Companhia. (I 17454 O

CASA CAMPELLO — Avenida Passos 29 A — Perdeu-se a cautela n. 7.045, desta casa. (I 17459) O

DIAS & MOYSES, rua Barbara de Alvarenga, n. 14, Rio de Janeiro. Perdeu-se a cautela n. 105.662, desta casa. (I. 18235) O

JOSE' CAHEN — Rua Silva Jardim 7 — Perdeu-se a cautela n. 175.517, desta casa. (I 17461) O

PERDEU-SE hontem, 19, uma carteira contendo algum dinheiro e documentos de valor, no trajecto da rua do Rezende á rua Costa Bastos; pede-se a quem achou entregal-a nesta redacção ou á rua do Rezende 129. Só se faz questão dos documentos. (I 17728) O

PERDEU-SE a cautela n. 64.197, da casa de emprestimos sobre penhores, de Adalberto de Andrade, estabelecida á rua 7 de Setembro n. 227. (I 17508) O

DIVERSOS

ACÇÃO ENTRE AMIGOS — Fica sem valor a rifa, que havia de correr no dia 25 do corrente. Devolver-se-á o dinheiro a quem entregar os bilhetes pagos. (I 17608) S

Advogado — Dr. Raymundo Moreira — S. José n. 33 (1º andar). — Tel. C. 2009. (I 16590) S

APPARELHOS para almoço ou jantar, louças finas, vidros e crystaes. 126, rua Frei Caneca. Preço sem competencia. (I 17397) S

ALUGA-SE em casa de familia uma sala e um quarto com cozinha; rua Buenos Aires 259. (I. 18077) S

APOSENTO de frente, muito fresco, no centro, aluga-se, em casa de pessoa estrangeira, socegada, a senhor serio, distincto, de posição ou meia edade, e uma sala mobilada, a vagar, tudo independente. Carta á caixa 6. D. (I 17765) S

ANTES de comprar o remedio aconselhado, saiba o preço, na Drogaria André, 7 de Setembro 39. (11146)

ADMIREM — Os calçados "Radio", dão premios em libras ouro; á venda nas boas casas. (I 5243) S

ALUGA-SE tres tornos para madeira; rua Buenos Ayres 270. (I. 18077) S

BORRACHA — Pequena industria de artefactos finos, vende-se uma de pequeno capital e ensina-se a fabricar. Informa-se na rua 13 de Maio 33, loja, com Ribeiro, de 12 ás 14 horas, dias uteis. (I. 18225) S

BORDADEIRAS habilitadas a bordar á mão, precisam-se. R. Ypiranga 87. (I 17686) S

abalados e doridos, gengivas inflammadas, aphtas e mão halito — usem **ROZORAL** Desinfectante da bocca. Usado como dentifricio. Vende-se nas pharmacias e perfumarias. Deposito: The Dental Mfg. C. Ltd.—Largo da Carioca, 11.

BERLIET — Estado novo, por .... 3:200$000, é de graça; parado; rua Larga 55. Pharmacia. (I 18151) O

Casamentos — Trata-se dos papeis com rapidez, seriedade e de accordo com a lei. Dr. R. Moreira, rua S. José n. 33 (1º andar). (I 16592) S

COMPRAM-SE moveis usados, louças, casas mobiladas, machinas de costura; esta casa é a que mais paga. Rua Visconde Sapucahy n. 101. Telephone Norte 4840. (I 13334) S

COMPRAM-SE moveis e pianos; moveis avulsos e casas mobiladas, tapetes, louças, crystaes, metaes, cortinas, machinas, cofres etc. á tudo que represente valor; negocio decidido; chamados á André, Teleph. Central 2211. (I 13901) S

COMPRAM-SE e vendem-se moveis e pianos usados; paga-se bem; attende-se a chamados pelo telephone Norte 6305. Rua Visconde de Itauna n. 175. (I 13707) O

COMPRA-SE roupa usada, de homem. Paga-se bem. Attende-se a chamados; rua da Carioca n. 61. (I 16614) S

COMPRA-SE um piano, com urgencia, para particular, perfeito, ou precisando concerto. Tel. 241 Villa. (I 13360) S

COMPRAM-SE moveis usados, mobiliarios completos ou avulsos, qualquer quantidade, pianos, louças, machinas de costura e cofres de ferro, paga-se bem, negocio decidido com brevidade; na rua Visconde de Itaúna 157, Tel. 1297, Norte. (I 17217) S

COMPRAM-SE moveis usados, avulsos e casas mobiladas, paga-se bem. Tel. Norte 3870. R. Vasco da Gama 150. (I 16693) S

PAPEIS PARA **CASAMENTOS** — J. Borges, trata com rapidez, mesmo sem certidões, de accôrdo com a lei, á rua 7 de Setembro n. 207 e Casa do Lopes, Engenho Novo. (I 17330) S

CARTOMANTE, trabalha com o Oraculo d'Delphos. Rua 1º de Março 8, 2º andar. (I. 18137) S

COMPRAM-SE roupas usadas, paga-se mais 30 °|° que noutras casas. Rua Evaristo da Veiga n. 69, e rua S. Luiz Gonzaga 132. (I 17775) S

CABELLEIREIRA. Tingem-se cabellos particularmente, só a senhoras, inoffensivamente, não mancha a roupa, nem impede lavar a cabeça. Vendem-se postiços de todos os modelos, podendo as freguezas experimentar gratuitamente. Pentea-se para casamentos, etc. R. Visc. de Itauna 121, sob. Tel. Norte 5883. (I. 18348) S

CASAMENTOS Civil, 25$; religioso, 20$, mesmo sem certidões e em 24 horas!!!!! Na fórma da lei; atende-se chamados a qualquer hora. E' esta a unica casa que trata pelo preço que annuncia e não cobra adiantado; com Bueno Scheque, á rua Visconde do Rio Branco 32, sobrado, todos os dias; tel. Central 4.542, das 8 ás 19 horas. N. B. Os papeis serão pagos no acto do casamento na Pretoria. (I 18306) S

CASAL allemão, sem filhos, procura casa com ou sem moveis, para 15 de fevereiro vindouro. Resposta á W. M., nesta redacção. (I 18049) S

COMPRAM-SE roupas usadas, de homem. Paga-se bem, attende-se a chamados pelo telephone Central 3344, e Villa 4648. (I 17775) S

COLLECÇÃO de sellos. Vendem-se 5 Albuns de "Senf's". Preço unico 120$, rua da Assembléa n. 8. (I. 18359) O

Cópias á machina; rapidez, reserva e menor preço; com J. Pinto; rua da Quitanda, 73, loja. Tel. Norte 2969. (I 17758) S

Dinheiro para hypothecas a juros modicos; informa J. Pinto, rua da Quitanda, 73, loja. Tel. Norte 2969. (I 17758) S

DA'-SE — Dinheiro sob qualquer garantia, inclusive hypothecas, antichresis, promissorias, juros de apolices, cauções, inventarios e etc. Rua S. José 55, 1º. (I 17696) S

DINHEIRO — 380:000$ a 3:000$ sob hypotheca de 9 a 12 °|° ao anno, herança, alugueis. Rua do Carmo n. 52, vidraceiro. 11 horas ás 5. C. Louzada. (I 17690) S

DINHEIRO — B. Souza, rua Rosario 129, entrada pela rua dos Ourives, 13, empresta, sob hypotheca de predios (mesmo sendo partes) inventarios, cauções de mercadorias, juros de apolices; bem como se encarrega de compra e venda de predios. (I. 18361) S

DINHEIRO — Empresta-se a negociantes, varegistas ou atacadistas. Boas condições e maximo sigilo. 1º de Março 31, sob., sala 6. (I 18230) S

D. JULIA DILL — Moça argentina, morena, baixa; gratifica-se a quem informar sua residencia a mme. Rosenvald, rua Miguel de Paiva 7. (I. 17583) S

DINHEIRO sob promissorias, penhor mercantil, hypothecas, caução de titulos ou alugueis; empresta-se a juros modicos, na Cooperativa Sul Brasil, r. do Rozario 138, sobrado, das 11 a 1 e das 3 ás 5 horas. (I 17287) S

Divorcios inventarios, justificações, habilitações de casamento, escripturas ante-nupciaes, testamentos, naturalizações, etc. — Dr. R. Moreira, adv., rua S. José n. 33 (1º andar). (I 16589) S

EMPRESTIMOS a boas firmas commerciaes, a juros modicos, sob promissorias, penhor mercantil e todos os negocios commerciaes. Rua General Camara 26, sob., com Pereira. (16520) S

FAZ-SE ponto a jour e picot. Silveira Martins 72. Casa 6. (I 17596) S

ENJOOS DE MAR — Evitam-se e curam-se com a Baccharina mentholada A' venda á rua 1º de Março n. 10 — Alfredo de Carvalho & Cia. Vidro, 3$500. (11147)

GALLINHAS e frangos de raça, ovos para reproducção e pintos recem-nascidos, vendem-se, na Ascurra Basse Cour, 55, Ladeira do Ascurra. (I 14020) S

HOMEM com 40 annos, empregado publico, vivendo só em casa propria, procura uma senhora de trinta annos, sem compromissos, para tomar conta de sua casa. Escrever para esta folha, á Costa A. (I 17749) S

Ianop — Para branquear a pelle, dando graça e belleza. Nas perfumarias, Deposito: Ourives, 88. (I 16141)

LIVROS — Bibliothecas — Compram-se, Cartas á S. P. Leite. Rua Francisco Muratori 39. (I 17450) S

LULU-POMERANIA n. 2, puro sangue, vendem-se pretos, com 3 mezes. Rua do Riachuelo 327. (I. 17208) O

LUIZ MARQUES DOS SANTOS deseja falar com sua filha Generosa Marques dos Santos, e pede ás pessoas que souberem do paradeiro della o favor de participar á rua P. da Silva n. 210. Casa 7, Laranjeiras. (I. 18336) S

LAMPADAS ELECTRICAS dos melhores fabricantes, OTTONI ALMADA & CIA. — Andradas 99. Tel. 1.609, Norte. (12826) S

MACHINAS de escrever, limpa e concerta com perfeição, a domicilio João Kramarski, recados á rua da Quitanda 166. Telephone Norte 4693, gravador. (I 17653) S

MACHINAS Singer — Novas, de pé e mão, em prestações de 15$ e 20$ mensaes. Vendem-se machinas em condições sempre as mais vantajosas. Peçam catalogos ao agente geral Alvaro de Souza. Agencia e deposito: rua Conde de Bomfim 260. Tijuca. Chamados telephone Villa 2228. (I 16532) S

MODISTA offerece-se para fazer chapéos de senhoras e creanças, de todas as formas. Rua D. Maria 5. (Maracanã). Tel. Villa 6200. (I 16709) S

MACHINAS de escrever — Vendem-se: Underwood, Remington, Royal, Smith e Bros, etc., e tambem se trocam por outras de qualquer marca. *Memiographos Roneo e Freho*. Fazem-se concertos destas especialidades, e tambem machinas registradoras; trabalhos rapidos, perfeitos e garantidos, por preços muito resumidos. Rua do Ouvidor n. 43, sob. L. Brandão & Comp. NOTA — *Avisamos aos nossos freguezes e amigos, que os mechanicos João Kramarschi e Oswaldo Gerhard, não trabalham mais nas nossas officinas.* (I 16692) S

MASSAGENS electricas e manuaes. Tratamento do rheumatismo, paralysia e obesidade, etc., preços modicos, chamados a domicilio, a Mme. Luiza. R. M. Sapucahy 187, sob. (I. 18276) S

MOVEIS baratissimos, vendem-se á rua Marquez de Sapucahy n. 101, antiga Visconde de Sapucahy, mobilias de salas de visitas, de 70$ a 150$, camas de casal, de 35$ a 80$, toilettes, de 35$ a 180$, guarda-vestidos, commodas, guarda-casacas, dormitorios e todo e qualquer sortimento, esta casa tem. (I. 18200) S

MODISTA — Executa-se lindos vestidos por modicos preços em sedas, feitio de 25$ a 30$, em tecidos leves desde 15$, vestidinhos para creanças, desde 6$ o feitio. Avenida Rio Branco 39, 2º andar. Tel. N. 1387. (I 17678) S

MOVEIS, pianos, auto-pianos cofres, tapetes, estatuas, louças, crystaes objectos de arte antiga e moderna, etc. etc. não vendam sem chamar o Fernandes; é quem melhor paga e liquida immediatamente, seja qual fôr o valor; é só telephonar para 1443, Central. (I 14928) S

MASSAGISTA e enfermeira diplomada e muito habil deseja acompanhar a uma pessoa para estrangeiro ou qualquer parte do Brasil, dando melhores referencias a seu respeito. Cartas neste escriptorio .T. C. (I 17704) S

MME. VAGUIMAR LANZONI previne suas amigas e pessoas de amizade que se mudou para a rua General Castrioto n. 506, no Barreto. Nictheroy, bonde das Neves, á porta. (I 16337) S

MACHINAS Singer, a prestações de 15$ e 20$000 por mez, vendem-se e concertam-se, na agencia da rua Uruguayana n. 97. Telephone 1679 N. (I 17020) S

MACHINAS DE ESCREVER — Officina de concertos, limpeza, nickelagem e reforma. Compras e vendas de Underwood, Remington, Coroña e Royal. R. da Alfandega 137. Tel. Norte 2456. E. Magalhães. (I. 12738) S

MACHINAS Singer, novas, em prestações. — Compram-se, trocam-se, concertam-se. Mecanico a domicilio. — Senador Euzebio 97. Teleph. Norte 1698. (I 13306) S

MODISTA — Faz vestidos de 10$ a 30$, executa-se qualquer figurino e attende-se a chamados; á rua Larga 49. Tel. 2542 Norte. (I. 17652) S

Naturalizações e casamentos de estrangeiros no Brasil. Tratam-se de accordo com a lei. Dr. R. Moreira, rua S. José 33 (1º andar). (I 16591) S

OLEO para pintores a 1$800, agua raz a 3$000, alvaiade a 1$800 o kilo; pratos a 9$000 a duzia; copos a 3$000 a duzia. Bazar Villaça 126, rua Frei Caneca. (I 17397) S

PIANO — Vende-se um, á rua Lavradio 135, sob. (I 17753) O

PENSÃO. Em casa familia fornece á mesa e a domicilio, variada e bem feita. Rua transversal ao Cattete, tel. 293 B. M.; preço razoavel. (I 18300) S

PRECISA-SE de um rapaz de 14 a 17 annos para carregar e outros serviços; rua Buenos Ayres 270. (I. 18077) S

VIAS URINARIAS

Syphilis, molestias venereas e da pelle. DR. BELMIRO VALVERDE Da Academia de Medicina. Tratamento rapido e garantido dos estreitamentos da uretra, gonorrhéas, cystites, hydroceles e hemorrhoidas. Exame directo da uretra, por apparelhos proprios. Cons.: largo da Carioca, 10, de 1 ás 6. (12276)

PRATOS, para mesa, louça trigo ou lizo, duzia 8$000 e 12$000 a duz. Saldo de panellas e trens de cozinha. 126, rua Frei Caneca. (I 17397) S

PIANO. Vende-se um de pessoa que se retira. R. D. Alice 59. (E. do Rocha). (I 18350) O

PROCURA-SE uma sala e dois quartos com pensão para uma pequena familia allemã; offertas sob S. H., na caixa deste jornal. (I 17572) S

PIANO. Vende-se um Pleyel, em bom estado á rua Carioca 50, 2º andar. (I. 18144) O

PIANO, particular compra um, urgente, perfeito ou precisando concerto. Paga-se bem. el. 241 Villa. (I 13368) S

PENSÃO. Farta e variada, fornece-se a domicilio. Casa de familia. Rua Silva Manoel n. 111. (16556) S

ROUGIL. Para colorir ás faces, labios e unhas. A côr resiste ao suor. Nas Perfumarias. Deposito: Ourives 88. (I 16140)

SIYPHLIS e suas consequencias. Cura radical injecções *INDOLORES*, de sua preparação, 606 e 914. Assembléa n. 54, 12 ás 18. DR. PEDRO MAGALHÃES. (I 16260) S

SENHORITAS — Hoje para se obter bons empregos é necessario saber escrever á machina, matriculem-se no

SABÃO LIQUIDO perfumado, kilo 2$000, sem vasilhame. Alfredo de Carvalho & C. Rua 1º de Março, 10. (12280) S

TRADUCTOR particular. Offerece-se um com grande pratica das linguas ingleza, franceza e hespanhola em relatorios para patentes de invenção. Resposta a J. R., nesta folha. (I 17614) S

TOMA-SE uma menina para criar como filha, para um casal sem filhos, de 5 annos a 8. Carta nesta redacção, á D. Antonieta. (I 14902) S

TYPOGRAPHIA — Vende-se uma machina typographica, moderna, do fabricante Voirin, de formato A (76 x 56 cm.), com entintamento cylindrico, para impressão de obras, revistas e jornaes; na casa Jacob Kosinski, Avenida Passos n. 46. (I 17240) O

TERNOS a prestações sob medida, desde 150 mil réis, entrega-se na 1ª prestação. Lavradio 23, Alfaiataria. (I. 14677) S

TER felicidades nos negocios amor, saude, realizar os vossos desejos. Carta com enveloppe prompto para resposta a mme. C. de Oliveira para a Chacara dos Andrades n. 25, Nictheroy. (I 17560) S

TERNOS a prestações de 5$ a 25$. Entrega sem fiador. P. Tiradentes 39, sob., e Av. Salv. de Sá 150. (I 17367) S

UMA senhora negociante, precisa um fiador da casa, quer pessoa seria, dando-lhe interesses provará que é cumpridora, cartas no escriptorio desta folha M. M. 93. (I. 18191) S

O Maximo do Resultado no minimo tempo com KOLA CARDINETTE o Rei dos Fortificantes. (7688)

MEDICOS

VIAS URINARIAS

Cura radical da gonorrhéa aguda e chronica e suas complicações. Assembléa 54, 10 ás 21. Dr. Pedro Magalhães (I 16259) R

DR. J. F. DE BARROS — Molestias geraes e visceraes. 10 annos de pratica hospitalar, 20 de clinica civil. — R. da Carioca 34, das 11 ás 13. Tel. C. 478. — Res. R. S. Gomes 84. (I 13330) R

Clinica de senhoras — PROFESSOR DR. OCTAVIO DE ANDRADE, especialista dos hospitaes da Europa, trata de hemorragias uterinas, suspensão, corrimentos, colicas utero-ovarianas, etc., por processos de sua invenção. Applica processo seguro para prevenir a concepção, nos casos indicados pela sciencia, sem prejudicar a saude. Dispõe de vasto consultorio, luxuosamente montado para attender a qualquer caso de gynecologia conservadora. Dá consulta reservada com hora previamente marcada, pelo TELEPHONE 1591, CENTRAL. Attende a chamados. Rua Sete de Setembro n. 186, de 9 ás 11 e de 1 ás 4. (I 18338) R

DR. BONIFACIO DA COSTA — Cons. Av. Gomes Freire 134, sobrado. — A's 5 horas. Res. Felix da Cunha 32. Tel. V. 3604. (I 10502) R

Dr. Alvino Aguiar

Pulmões, estomago e rins — Tratamento das anemias, esgotamento nervoso, etc. — Consultorio: rua S. José, n. 51. Telephone, 5868, Central. Residencia: travessa do Torres. 17. Telephone, 4265, Central. (13205)

DOENÇAS DO ESTOMAGO, INTESTINOS, FIGADO E NERVOSAS — DR. RENATO DE SOUZA LOPES, docente na Faculdade. Exames pelos raios X, do estomago, intestinos, coração, pulmões, etc. R. S. José 39, de 2 ás 5, ás terças, quintas e sabbado. Res. Rua Voluntarios 33. (384)

Dr. Caetano Jovine

das Faculdades de Medicina de Napoles e Rio de Janeiro. Tratamento moderno e sem operação de molestias das senhoras, vias urinarias, pelle, syphilis, gonorrhéa chronica, estreitamentos urethraes, cystite, hydrocele, hemorrhoides. De 1 ás 5 da tarde. Rua S. José n. 56, Teleph. C., 2155. (12277)

Dr. Teixeira Coimbra

Doenças das senhoras, pelle, syphilis e vias urinarias, Inj. 914, 606, massagens, appl. electricas e de radio. Longa pratica. Cons. rua Carioca 81, das 9 ás 12 horas. Telephone Central 2080. (13047.)

Vias urinarias

Cura radical da gonorrhéa, com o desapparecimento da gota militar e dos filamentos, por meio de apparelhos que permittem ver, distinguir e curar as diversas localizações da doença. Dr. Raul Rocha — 7 de Setembro 195 — 2 ás 6. (11194)

POLYCLINICA do Dr. A. Monteiro, 20 annos de pratica e 6 annos de aperfeiçoamento na Europa — Medicina e cirurgia — 10 á 1 e 3 ás 7, rua Marechal Floriano n. 55 — Gratis. (I. 17100) R

DR. CARMO PEREIRA — Molestias internas, molestias de creanças e syphilis; Das 12 ás 15 horas, á rua 1º de Março 10. Tel. 1531 Norte. Res.: rua Club Athletico n. 33. Tel. Villa 4109. (I 14535) R

PARA molestias das Senhoras, e creanças, DR. J. B. MARQUES D'OLIVEIRA evita a concepção nos casos indicados, faz apparecer o incommodo sem provocar hemorragia. Enf., Mme. JOSEPHINA GALINDO, do Hosp. de Barcelona. Cons.: 10 ás 5; r. do Lavradio n. 9, sobrado. (I. 18171) S

Doenças do ouvidos garganta, nariz e bocca — Cura garantida rapida do OZENA (fetidez do nariz) processo inteiramente novo — DR. EURICO DE LEMOS professor livre dessa especialidade na Faculdade de Medicina do Rio de Janeiro. Consultorio: rua da Assembléa n. 13, sobrado, das 12 ás 6 da tarde. (I 18291)

Vendedora

Em loja de artigos para senhoras, precisa-se de uma com pratica de balcão e falando linguas diversas. Offertas nesta folha, a F. B. (I 18050)

DENTISTAS

CIRURGIÃO DENTISTA. J. Gonçalves, avisa aos seus clientes e amigos que transferiu o seu consultorio dentario para o largo da Carioca, 6, 1º andar. Tel. 5127 C. (I. 18314) R

DR. SILVINO MATTOS — Extracções absolutamente sem dôr, a 5$; dentaduras a 3$ cada dente, concertos em dentaduras a 10$; obturações a 5$; trabalhos garantidos e pagamentos a prestações; á rua 7 de Setembro, 231, proximo á Praça Tiradentes; das 7 da manhã ás 5 da tarde; telephone 1.553, Central. (I 17709) R

DENTISTAS; vende-se uma linda cadeira automatica, um optimo motor electrico, um motor de pé, um bello armario, uma mesa e braço, um vulcanizador, e diversas miudezas. Largo da Carioca 9, 1º, com José Costa. (I. 18278) R

DENTADURAS — Concertam-se, reformam-se e fazem-se novas, em horas, com perfeição, no consultorio do dr. Silvino Mattos, á rua Sete de Setembro, 231. (I 17709) R

DENTISTA. Vende-se 1 motor, 1 vulcanizador, 1 torno electrico, 1 seringa, Andradas 46. (I. 18149) O

DENTISTA. Vende-se um gabinete, tendo o mesmo residencia para familia, pois; occupa todo o primeiro andar, informações na Casa Ciro, o Catão. (I. 18128) R

DENTISTA a 2$ mensaes, tratamento sem dôr, systema norte americano. R. dos Andradas 85, sobrado. (I 15117) R

DENTADURAS — Concertam-se, reformam-se e fazem-se novas, com perfeição e rapidez, no consultorio do Dr. Silvino Mattos, á rua Sete de Setembro, 231. (I 17709) R

DENTISTA — Vendem-se: um torno de pé e um encosto L. H. C. Tudo perfeito. Rua Archias Cordeiro 444. Todos os Santos. (I 17587) R

DENTISTA — Vende-se um motor electrico "Ritter Dental", para gabinete. Rua do Cattete 296, sob., das 10 ás 2 da tarde. (I 17724) R

DENTISTA — Dr. Aldo Cunha — Extracções e curativos completamente sem dôr, por processo aperfeiçoado. Faz pela technica norte-americana, com rapidez e garantia, os trabalhos de chapas, bridge-worck, pivots, corôas, obturações, etc. Preço o mais razoavel possivel, consultas gratis. Gabinete com installação electrica moderna. R. Marechal Floriano 55. (I 15321) R

TRABALHOS DE DENTES — Attende-se chamados a domicilio; dentista de fino trato, habil, e commodo nos preços. Dr. A. Ferreira. Rua do Theatro n. 19; telephone 4370 Central. (I 16343) R

VENDE-SE uma cadeira (modelo antigo) mesa e braço com cuspideira, por 800$000. Rua Sætto Henrique 141. (I. 17488) R

PARA dentista — Trabalhos de prothese pela metade do preço. Rua dos Andradas 46. [illegible] R

PARTEIRAS

PARTEIRA MASSAGISTA

MME. BRESCIANI — Executa manual ou por [illegible] —Especialista em parto e [illegible] lhos pertencentes á sua profissão. Attende a qualquer hora. Rua do Cattete n. 288, largo do Machado. Tel. Beira Mar 38. [illegible]

PARTEIRA — Enfermeira diplomada da mme. Elvira, 18 annos de pratica, faz partos e outros trabalhos pertencentes á sua profissão; attende em sua residencia, da 1 ás [illegible] rua dos Andradas n. 149, telephone 4736, Norte. [illegible]

Molestias das SENHORAS — Tratamento dos abortos e suas consequencias, corrimentos, colicas utero-ovarianas, regras irregulares e prolongadas. Assembléa 54, 12 ás 18, DR. PEDRO MAGALHAES. [illegible]

Professores e professoras

ESCOLA AMERICA — Dactylographia, tachygraphia, escripturação, linguas e pratica commercial [illegible] Visitem-na e matriculem-se. Edificio do "Jornal do Brasil" [illegible] Ascensores. [illegible]

ARITHMETICA commercial [illegible] guez (correspondencia); preparam-se candidatos, prof. Dr. Bandeira, rua da Quitanda 47. [illegible]

EXAMES de admissão e concursos; preparam-se candidatos; prof. Dr. Bandeira. (Reconhecido pelo Conselho Superior do Ensino); á rua da Quitanda 47. [illegible]

AULAS particulares, pelo prof. Dr. Washington Garcia, reconhecido pelo Conselho Superior do Ensino. R. Quitanda n. 47, sala 5, á tarde. [illegible]

CURSO de Preparatorios — Director Prof. Carlos V. de Albuquerque. Aulas individuaes e em curso para commercio e Pedro II. Curso de ferias. Corpo docente do Pedro II e de outros estabelecimentos. Alfandega 65, 2º andar. Peçam prospectos. [illegible]

CURSO DE VIOLINO — O professor Mamede da Costa violinista diplomado na Allemanha e na Belgica, de volta de sua excursão artistica, acha-se novamente á disposição de seus alumnos na "Guitarra de Prata", ás terças e sextas, das 3 1/2 ás [illegible] á rua da Carioca n. 37. [illegible]

DACTYLOGRAPHIA — Curso completo em todas machinas [illegible] mens. Confere diploma, só no "INSTITUTO MODELO", Carioca 54 A. [illegible]

DACTYLOGRAPHIA com [illegible] perfeição, só se aprende na ESCOLA ROYAL, Avenida Central [illegible] 1º andar e Archias Cordeiro [illegible]

FRANCEZ — Mme. Guion, professora diplomada em Paris, ensina francez pratico ou theorico, em casa e particularmente. Methodo rapido. Tratar das 12 ás 2 da tarde, e das [illegible] ás 8 da noite, 4º andar do Cinema Odeon, sala 10 (elevador). Tel. C. 1716. [illegible]

"INSTITUTO MODELO", e em pouco tempo estarão diplomados em dactylographia. R. Carioca 54 A. Mens. 20$000. [illegible]

INGLEZ — Mr. Rodger, americano, ensina este idioma por preço modico; rua da Alfandega n. 199. Tel. Norte, 4657. [illegible]

LYCEU NAVAL — Pilot., machin., telegr., preparatorios. Rua Carioca 26, 2º. Ass. Mil. Braz. [illegible]

MME. MARIN, professora diplomada, de Côrte, aceita alumnas. Rua Moura Brito 48. Conde Bomfim. [illegible]

NO CURSO HELIOS, A. r. [illegible] 20 sob., já funccionam aulas de *Admissão, latim, port., arith., alg., geom., phys. chim., allemão, [illegible] franc., dactylogr.*, p. os dois [illegible] tudo em condições muito vantajosas. (I. 18227) [illegible]

MADAME GUION ensigne le français pratique ou theorique. Edificio do Odeon, Salas 8 e 10 — va a domicile. Tel. C. 1716. [illegible]

PIANO — Lecciona-se por modicos preços e por um methodo pratico e rapido que muito favorece aos principiantes; garantido, rapido progresso. Avenida Rio Branco, 39, 2º andar. Teleph. 387, N. [illegible]

PROFESSOR Barbosa lecciona portuguez, francez e arithmetica a preços modicos; rua da Alfandega 199. Tel. N. 4657. [illegible]

PRECISA-SE de um professor para leccionar, 3 vezes na semana, á rua 7 de Setembro 231, sob., port., arith. e geographia. [illegible]

PROFESSOR de portuguez [illegible] sa-se para cavalheiro estrangeiro que já possue alguns principios. Offertas, sob Hartmann, na caixa deste jornal. [illegible]

PIANO — Violino — Lições a principiantes, por modico preço, a domicilio. Teleph. Ipanema 100. [illegible]

GONORRHEA e suas complicações. Cura radical por processos seguros e rapidos. Dr. JOÃO ABREU, das 11 ás [illegible] Teleph. 5803, N.—Rua de S. Pedro n. 64. [illegible]

A' PRAÇA

OLIVEIRA, BRITO & Cia., successores de OLIVEIRA & BRITO, firma registrada na Junta Commercial desta praça em 9 de Fevereiro deste anno, sob numero 80.959, estabelecida com commercio de fazendas por atacado, á rua D. Geraldo numeros 52 e 54, vêm declarar, para a necessaria clareza e regularidade, que nada têm de commum com a firma OLIVEIRA BRITO & Cia., estabelecida nesta praça com commercio de automoveis, á rua Maranguape n. 7, tambem registrada na mesma Junta Commercial em 13 do corrente mez e anno.

Rio de Janeiro, 15 de Dezembro de 1920.

OLIVEIRA, BRITO & Cia. (I 17503)

Moinhos de engenhos combinados para arroz "Schule" — **Bromberg & Co.** Rua Buenos Aires, 22 RIO DE JANEIRO [illegible]

PETROPOLIS

HOTEL E PENSÃO [illegible] Magnificas installações [illegible] lias e cavalheiros. Preços [illegible] Avenida 15 de Novembro [illegible] brado. Tel. 456. [illegible]

ESCRIPTORIO

Alugam-se duas espaçosas salas de frente na rua de S. José [illegible] andar; informações, na rua [illegible] ricordia n. 8.

VITRINE

Vende-se uma grande [illegible] lhos e guarnições metalicas [illegible] baratissimo; trata-se na rua [illegible] Setembro n. 213. [illegible]

Relogio de fachada

Vende-se um, com [illegible] mento, para frente de rua [illegible] mato, para relojoaria, [illegible] clame de qualquer casa [illegible] na rua Sete de Setembro [illegible]

CHAPELARIA

Uma casa commercial [illegible] um chefe para secção de [illegible] rem, pessoa competente [illegible] cias. Ordenado fixo e [illegible] sobre as vendas. Cartas [illegible] nesta redacção. [illegible]

CASA GUIOMAR

CALÇADO DADO

120 - AVENIDA PASSOS - 120

ULTIMA NOVIDADE

Fortissimos burzeguins em vaqueta escura sola dupla, proprios para collegiaes e uso diario. Preços de reclame.

De 18 a 26. . . . 8$000
" 27 a 32. . . . 9$000

Pelo Correio mais 1$500 por par.

Sapatos "Altiva", em kanguru', preto e amarello, creação exclusiva da casa "Guiomar", recommendados para uso escolar e diario, pela sua extrema solidez e conforto.

De 17 a 26. . . . . 5$000
" 27 a 32. . . . . 6$300
" 33 a 40. . . . . 8$000

Pelo Correio mais 1$ por par

Já se acham promptos os novos catalogos illustrados, os quaes se remetem inteiramente gratis a quem os solicitar, rogando-se toda a clareza nos endereços, para evitar extravios.

Os pedidos podem vir juntos com a importancia na mesma carta registrada com valor ou em vales do Correio dirigidos a firma JULIO DE SOUZA, successor de Graeff & Souza.

AVENIDA PASSOS, 120 — RIO (13481)

MACHINAS GRAPHICAS

Uma machina para impressão de cylindro, fabricante Schmiers, Werner & Stein de Leipzig, interior de rama 75 x 116 cm., para força motriz.

Uma machina para impressão de cylindro, fabricante "Monza", interior de rama 76 x 105 cm., para força.

Uma machina para pautação, fabricante "Will" pautando até 110 cm., com duas canetas, pennas e discos.

Uma machina para cortar papel, para força motriz, cortando até 80 cm.

Varias caixas typographicas com cavalettes.

Vende-se: Otto & Emmler — Rua D. Francisco de Souza n. 9 — Telephone, Cidade 6566 — Caixa Postal 390 — S. Paulo. (14270)

NATAL!! NATAL!!

Castanhas, Nozes, Amendoas

:- FRUTAS VERDES e SECCAS -:-

Avelãs, Bacalhau do Porto

Artigos para o NATAL

Casa FERREIRA

RUA DA ASEEMBLÉA N. 95 – Esquina da Avenida

Teleph. Central, 3787. (16563)

A' PRAÇA

Hiram de Lacerda Brandão, com officinas de machinas de escrever á Rua do Ouvidor n. 45, sob., avisa aos seus freguezes, amigos, e ao commercio em geral que, devido as grandes irregularidades praticadas pelos MECHANICOS meus antecessores; cuja firma gyrou sob a razão social de GERAHRD & KRAMARSKI; venho tornar publico e no intuito de evitar maiores prejuizos preparados pelos taes OSWALDO e KRAMARSKI, aviso pois que elles não trabalham mais na referida officina, da qual foram proprietarios; mais declaro que, no balanço assignado pela tal firma Oswaldo e Kramarski fui encontrar lançamentos de machinas empenhadas mas que não pertenciam a firma e sim a freguezes que as haviam mandado concertar; é pois esta e outras razões porque faço a presente declaração; declarando mais que as referidas machinas empenhadas pelos taes, Oswaldo Gerhard e João Kramarski, eu as mandei desempenhar entregando-as aos seus donos conforme os documentos em meu poder.

Rio de Janeiro, 18 de dezembro de 1920.

L. BRANDÃO & C. (I 17528)

Quereis ganhar ?

O Magnetismo Utilitario faz entreter amor ou harmonia, neutralizar males de inveja ou odio, facilitar casamentos com a pessoa desejada, destruir feitiçaria, attrair abundancia de dinheiro, alcançar collocação, adivinhar numeros de sorte, ganhar no jogo da Bolsa, loteria ou qualquer outro. Serve tambem para hypnotizar ou magnetizar, fazer curar somente com a mão ou olhar ou em distancia por carta dirigida ao doente. Livro elogiado pelo coronel Rochas, director da Escola Polytechnica, de Paris e pelo dr. Ochorowicz, professor da Universidade de Lemberg, o sabio que mais tem escripto sobre psychologia e cujas numerosas obras são adoptadas nas Faculdades de Medicina officiaes. Este livro custa doze mil réis. Instituto Electrico, rua da Assembléa n. 45, sobrado.

Casa David Ferro

ESPECIALIDADE EM BOLSAS E MEIAS PARA SENHORAS

Commemorando o 7º anniversario da sua fundacção dá a bonificação de 10 °|° em todos os seus artigos, durante este mez.

RUA SETE DE SETEMBRO, 124 (14068)

PETROLEO HAYA

Antiseptico anti-pellicular

Para impedir a queda dos cabellos, extinguir a caspa e exterminar o parasita

Usar diariamente para se obter a mais bella e opulenta cabelleira.

Perfume agradavel. Emprego indispensavel.

Vidro, 4$000

Pelo Correio, 6$000.

E' encontrado em todas as perfumarias.

Deposito: Rua Rodrigo Silva, 36. Casa "A NOIVA". (13125)

CABELLOS BRANCOS

E' o signal mais evidente que a mocidade desapparece.

Para evitar usae a rainha das tinturas AGUA FIGARO de A. Bueno.

Dá aos cabellos brancos ou grisalhos a mais linda cor castanha ou preta sem manchar a pelle.

Vidro, 10$000.

Pelo Correio, 12$000

E' encontrado em todas as perfumarias.

Deposito: Rua Rodrigo Silva, 36, Casa "A NOIVA". (13125)

Motores e dynamos

Motores de 1 HP., 2 HP., 3 HP. Conjunto MARELLI de 100 Amperes para galvanoplastia e accummuladores.

Dynamos de 25|44|140|200 Amperes. Preços de occasião.

Vendem-se na rua Tobias Barreto ns. 68|70. (14463)

FAZENDA

Vende-se uma fazenda em Pindamonhangaba, a 12 kilom. da cidade e a 1 apenas, da estação de Piracuama, E. F. Campos do Jordão, com parada forçada e desvio para carregamento de seus productos, com 350 alqueires de terras superiores para cultura de cereaes, sendo 200 em mattas que estão calculadas em 60.000 m.3 de lenha ao preço de 3$000 liquido, 40 alqueires de pastagens superiores com aguadas magnificas, em capim gordura, 10 alqueires de cannas promptas para serem beneficiadas na proxima safra de 1921. Possue 30.000 pés de cafeeiros novos e velhos, com frutos pendentes para uma colheita de 1.000 arrobas. Tem duas boas casas de morada, sendo uma de construcção muito recente e de todo conforto; Engenho para canna, com roda hydraulica de muita capacidade, tudo recentemente construido e collocado. Possue mais: Optimo ponto para negocio, com casa e rancho para tropeiros, em uma estrada de muito movimento, olaria, pomar e outras commodidades. Preço: 150:000$000.

Para mais informações, dirigir-se a S. R., rua Buenos Aires, 237, Rio de Janeiro, ou correspondencia para as mesmas iniciaes na posta restante, em Pindamonhangaba. (I 17233)

DEPURAZE

O mais seguro purificador do organismo — Formula e preparado do Pharmaceutico Francisco Giffoni.

Efficaz contra as affecções cutaneas, syphiliticas, herpeticas, rheumaticas, ulceras chronicas, boubas, eczemas (darthros) empingens e em geral todas as doenças devidas á impureza do sangue.

Receitado diariamente pelos especialistas.

Deposito: Drogaria Giffoni Rua 1 de Março, 17 RIO DE JANEIRO (12806)

VIAS URINARIAS

ELECTRICIDADE MEDICA

O DR. C. DAUDT garante optimos resultados, tanto nos casos chronicos como nos agudos.

RUA URUGUAYANA, 43. Das 3 ás 5 horas. (9863)

PERISTALTONE (Tesool) — Medicamentally — Cura certa da Impotencia. Cura a fraqueza genital de ambos os sexos. Dá vigor e mocidade!!!... Pedir prospectos reservados para homens, á Caixa 50, Rio — A' venda, rua dos Andradas, 43 — Drog. Pacheco; em S. Paulo, Baruel & C. (12635)

Construcções

Antes de tratar a construcção de sua casa, venha ao nosso escriptorio ver nossos projectos e nossos orçamentos.

Estamos certos que tanto um como outro agradarão. Encontrará projectos verdadeiramente economicos, com 4 e 5 quartos e estylos inteiramente fóra do commum.

A. MILLIET

Rua Senador Euzebio 154, sobrado (Praça 11 de Junho) Telephone Norte 6111. (12591)

XAROPE PEITORAL

de Dezessart e Alcatrão da Noruega

FORMULA DE' BRITO, DA PHARMACIA RASPAIL

Premiado com medalha de ouro. Este maravilhoso xarope cura radicalmente bronchites, catarrhos chronicos, coqueluche, asthma, tosse, tisica pulmonar, dôres de peito pneumonias, tosses nervosas, constipações, rouquidão, suffocações doenças da garganta, larynge, defluxo asthmatico, etc. Vidro, 1$500 Dep.: Drogaria Pacheco, Andradas n. 45; e em todas as drogarias. (I 13378)

Formigas Saúvas

"Fulminante Nacional"

RUA QUITANDA N. 188 (I 13739)

AS EXPERIENCIAS COM PNEUMATICOS SAHEM SEMPRE CARAS

Os Pneumaticos "UNITED STATES" typo "Royal Cord" são a ultima e a mais adeantada creação em pneumaticos. A sua construcção especial com cordas impregnadas de borracha dão ao "Royal Cord" uma resistencia e durabilidade extraordinarias.

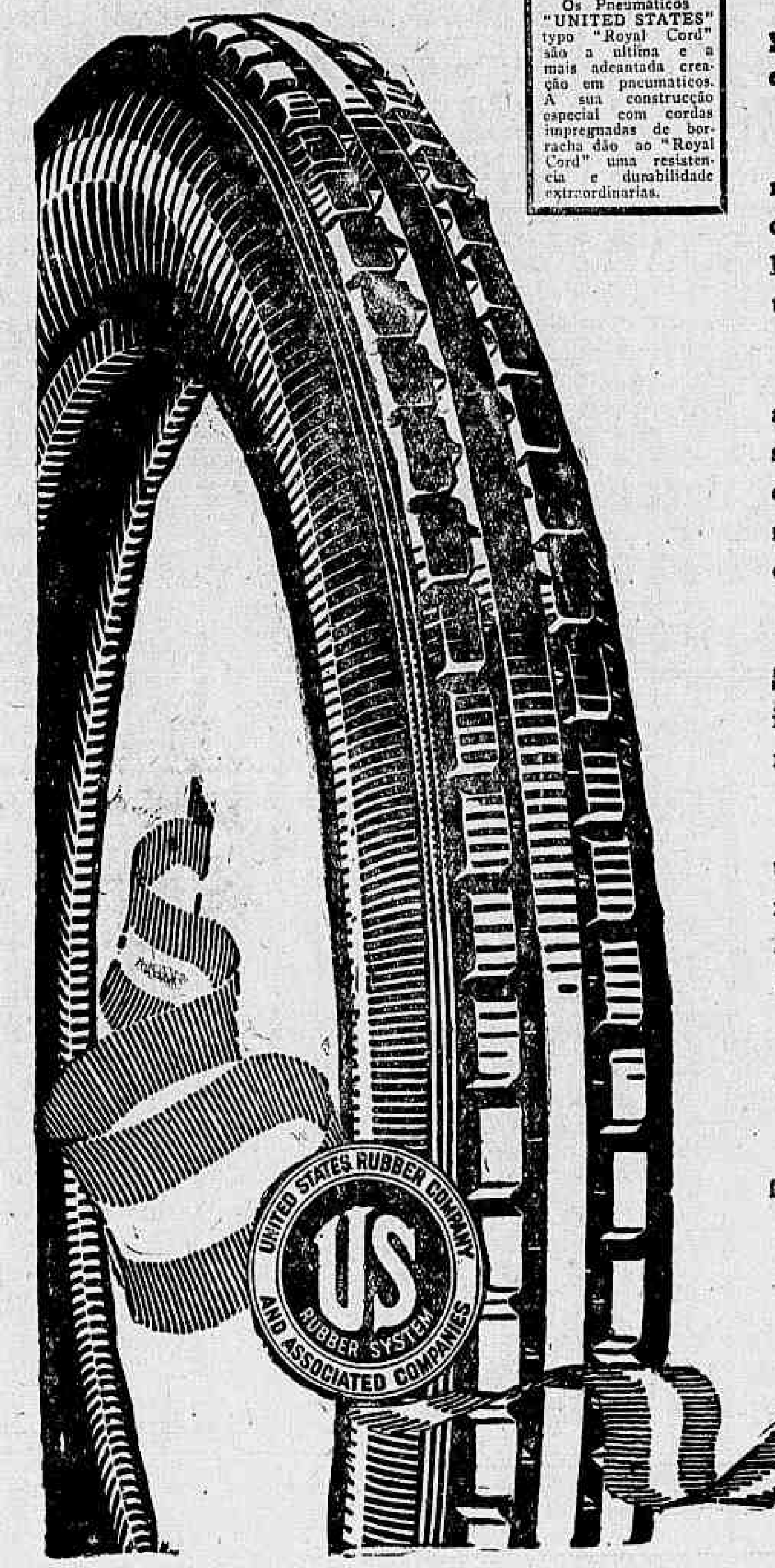

Muitos automobilistas teem perdido tempo e dinheiro fazendo experiencias com pneumaticos.

Teem achado que os pneumaticos de marcas desconhecidas, de preço barato ou de qualidade incerta, nunca dão resultado.

E assim pouco a pouco esses automobilistas chegam á conclusão de que a Economia consiste em comprar um pneumatico conhecido, de Superior Qualidade e reputação estabelecida.

Os Pneumaticos "UNITED STATES" teem uma reputação invejavel no Brasil e em todo o mundo.

Proporcionam ao automobilista um serviço uniforme e uma economia permanente - pneumatico após pneumatico - estação após estação.

United States Rubber Export Co. Ltd.

RIO DE JANEIRO SÃO PAULO

(14159)

BOAS FESTAS

Quereis dar um bello presente, examinem a deslumbrante exposição de objectos de arte e fantasia que estão expostos nas vitrines da conhecida

CASA RADIAL

Alta novidade Americana, lampadas de mesa de fino gosto, para festas.

Abt-jours de seda com bellissimas decorações a oleo por preço de occasião.

Lanternas-revólver e tubulares, artigo "Japonez", para creança, desde 5$000 !...

"ARVORES DO NATAL"

ricamente ornamentadas e illuminadas por preços excepcionaes.

Carioca, 15 Telephone, 2080 (14395)

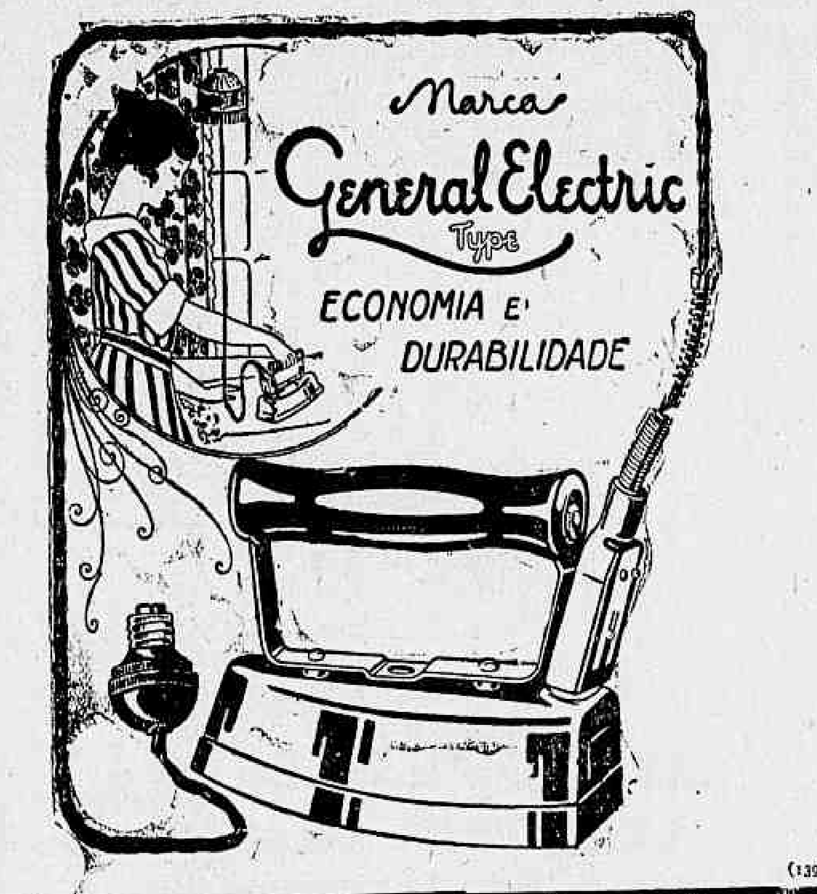

(13941)

SEM INJECÇÕES

SEM INJECÇÕES — Gonocelle

Cura-se em poucos dias a Gonorrhéa ou outro qualquer corrimento com o uso do GONOCELLE; não tem dieta nem affecta aos intestinos. E' em tabiettes, por isso torna-se facil seu uso. Preço 3$000. Deposito, Sete de Setembro 61 — CASA HUBER. (4886)

Dr. Bengué, 47, Rue Blanche. Paris.

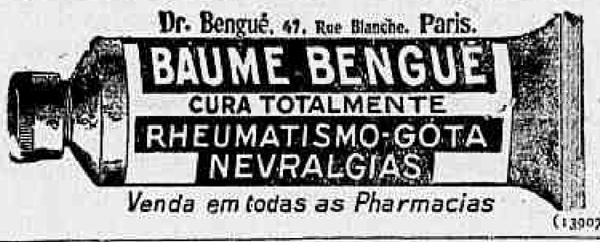

Venda em todas as Pharmacias (13007)

A. COSTA ARAUJO

Rua da Constituição n. 78

Junto á Praça da Republica — Teleph. Central, 4450

MADEIRAS E MATERIAES DE CONSTRUCÇÕES

Completo sortimento de madeiras serradas em todos os comprimentos, grossuras e qualidades. — PREÇOS MODICOS. (10339)

CREOLISOL

(Marca Registrada)

O MELHOR DESINFECTANTE PARA CASAS E ESTABULOS COCHEIRAS, ETC.

Poderoso desinfectante empregado com resultados garantidos para o tratamento do gado na cura das bicheiras, feridas e molestias infecciosas.

Rivalisa com qualquer producto estrangeiro.

ADOPTADO PELO SERVIÇO SANITARIO DO ESTADO DE S. PAULO

Em vidros e latas de 1 kg., latas de 20 kg. e vidros de 100 grammas — A' venda nas pharmacias, drogarias e armazens.

Fabricantes:

ESTABELECIMENTOS CHIMICOS INDUSTRIAES "AMERICA"

Rua Alfredo Maia, 23 — Caixa Postal, 1935 — S. PAULO (13991)

Para ser feliz em negocios e em amizades, gozar saude, ter vigor viril, viver longo tempo, não perder ao jogo, saber como hypnotizar e magnetizar, de perto e á distancia; exercer a clarividencia, augmentar a memoria e o poder de vontade, livrar-se de máos habitos, conhecer a fundo o Occultismo e a magia; combater e vencer a inveja e a calumnia, livrar-se das más influencias estranhas e dominal-as, vencendo as difficuldades da vida e alcançando a verdadeira felicidade e a paz, compre e leia já os livros do Professor ARISTOTELES ITALIA, á venda na CASA TORRES, á rua S. José, 6, e nas principaes livrarias do Brasil. Manda-se pelo correio, gratis, ou dá-se em mão, o MENSAGEIRO DA FORTUNA, do mesmo autor, a quem enviar este annuncio ou citar o nome deste jornal. Não deixe para amanhã. Mande buscar hoje mesmo. Só serve para adultos e não analphabetos. (I 15704)

SARDAS

PANNOS, MANCHAS DE GRAVIDEZ, RUGAS, CRAVOS E ESPINHAS,

desapparecem em poucos dias, usando Sardogen, preparado infallivel, unico que remove os defeitos da pelle. Não é creme nem pomada. Approvado pela Directoria Geral de Saúde Publica. Vende-se nas Pharmacias, Perfumarias e Drogarias de S. Paulo e Rio — Deposito: Rodolpho Hess & Cia. — Rua Sete de Setembro 61; Pharmacia Paris, Rua do Passeio n. 56. — Vidro, 4$000. (13552)

MOSCAS E MOSQUITOS ?

Acabaram de chegar as afamadas vellinhas JAPONEZAS. — CASA DA INDIA — Rua Ouvidor, 57 (14271)

"BROMOTONE" — Medicamentally — Cura Bronchites, Asthma, Tosse e Coqueluche (tosse comprida). Debella o catarrho. Cura a rouquidão, constipações, defluxo e chiadeira do peito. Tonico heroico dos pulmões. Poderoso remedio tanto para creanças como para os adultos. A' venda, rua dos Andradas, 43 — Drog. Pacheco; em S. Paulo, Baruel & Comp. (12633)

Automovel "Paige"

Vende-se um, de particular, 6 cylindros, com pouco uso e a preço de occasião. Ver, na Garage Omega, rua Tobias Barreto 68-70. Telephone, N. 2149. (14462)

MACHINAS ELECTRICAS E INDUSTRIAES — LUIZ O. MAGEON — Rua General Camara n. 161. Rio de Janeiro (13872)

"915 Homœopatha"

EM TABLETTES

Dynamização em primeira centesimal do 914 (Neo-Salvarsan), pelo pharmaceutico Theophilo de Andrade. Empregado contra a SYPHILIS, em todas as suas manifestações, taes como: rheumatismo, feridas, manchas da pelle, eczemas, empingens, espinhas, escrophulas, darthros, erysipelas, bubões, tumores, etc. Não tem dieta. Preço 2$500. Granado & C., Pacheco, Casa Huber, Baptista e Granado & Filhos. (4866)

C. H. — MEDIUNS INVISIVEIS —

Para obter consultas e Diagnosticos de Qualquer Molestia, é só dirigir á Caixa do Correio nº 1332 (Rio de Janeiro), do Centro Humanitario acima mandando o Nome, Edade, Profissão, Residencia e um Sello de 100 réis para a resposta. (8322)

ELIXIR DE NOGUEIRA

Empregado com successo para a SYPHILIS e todas as molestias provenientes da IMPUREZA DO SANGUE

GRANDE DEPURATIVO DO SANGUE (12061)

Srs. Electricistas !

Por economia, não comprem sem verificar as vantagens, que offerecemos.

OTTONI ALMADA & C.ª

Rua dos Andradas, 99. Tel. N. 1609 Rio de Janeiro. (13184)

PILULAS VIRTUOSAS

Curam em poucos dias a molestia do estomago, figado ou intestinos. Estas pilulas, além de tonicas são indicadas nas dyspepsias, prisões de ventre, molestias do figado, bexiga, rins, nauseas, flatulencias, máo estar, etc. São um poderoso digestivo e regularisador das secreções gastro-intestinaes.

A' venda em todas as pharmacias. Vidro 1$500, pelo correio, 1$700. Depositario: Drogaria VICTOR RUFFIER & Cª.: rua S. Pedro, 128 — Rio de Janeiro. (4894)

CHA' IDEAL

E' o melhor.

CASA DA INDIA. Ouvidor 57. (9371)

A' MAIOR FABRICA

DE COLCHÕES E ARTIGOS SEMELHANTES

35-RUA TREZE DE MAIO-35

Telephone Central 3-5-8-6

Camas de ferro para collegios, hospitaes e residencias particulares.

Remettem-se catalogos a pedido.

SOUZA BAPTISTA & COMP. (13844)

Tachygraphia e Dactylographia

em quatro mezes, com perfeição, ensina-se na Escola Moderna de Dactylographia, á rua da Assembléa n. 71, 1º andar. (13988)

LOTERIAS

COMPANHIA DE LOTERIAS NACIONAES DO BRAZIL

Extracções publicas, sob a fiscalização do Governo Federal ás 2 ½ horas e aos sabbados ás 3 horas, á

RUA VISCONDE DE ITABORAHY, 45

— HOJE — 359 — 72ª

20:000$000

por 2$400, em terços

Quarta-feira, 22 do corrente 297 — 156ª

20:000$000

Por 1$600, em meios

SABBADO, 8 DE JANEIRO DE 1921

A'S 3 HORAS DA TARDE

300 — 52ª

100:000$000

POR 8$000, EM DECIMOS

Os pedidos de bilhetes do interior devem vir acompanhados de mais 700 réis para o porte do Correio e dirigidos aos agentes geraes: NAZARETH & C., RUA DO OUVIDOR N. 94, CAIXA N. 817. End. Teleg. LUSVEL e na CASA F. GUIMARAES, RUA DO ROSARIO N. 71, esquina do beco das Cancellas. Caixa do Correio n. 1273.

Loterias do Estado de S. Paulo

Sob a fiscalização do Governo do Estado

Amanhã -- 20:000$000 -- por 1$800

EM 31 DO CORRENTE — 200 CONTOS — Por 9$000.

Todos os bilhetes são divididos em fracções

J. AZEVEDO & Cª.—Concessionarios.—S. Paulo

Vendem-se em toda a parte. (14442)

RAIOS X

Consulta com exame pelos Raios X, 25$000, para o diagnostico e tratamento das doenças do estomago, intestinos, figado, pulmões, coração, rins, ossos, etc. — Photographias, 60$000. — DR. JORGE A. FRANCO 15 Largo da Carioca, das 2 ás 6, todos os dias. Tel.: C. 3128. (H 23759)

Graças ás GOTTAS SALVADORAS DAS PARTURIENTES — DO — DR. VAN DER LAN

Desappareçam os perigos dos partos difficeis e laboriosos

A parturiente que fizer uso do alludido remedio durante o ultimo mez da gravidez, terá um parto rapido e feliz. Innumeros attestados provam exuberantemente a sua efficacia e muitos medicos o aconselham.

DEPOSITO GERAL:

ARAUJO FREITAS & COMP.ª

— RIO DE JANEIRO —

(10833) Vende-se em todas as pharmacias e drogarias.

Primeira remessa

de chapéos para senhoras da casa

PAPILLON DE PARIS

Já chegada

RUA S. JOSE' 114 - 1º ANDAR

Convida as Exmas. Snras. para examinar as ultimas creações 1 18288

GARAGE O. M. E. G. A.

OFFICINA MECANICA para concerto de qualquer marca de AUTOMOVEIS Americanos ou Europeus. Secção de ELECTRICIDADE para dynamos, magnetos, mise-en-marche, illuminação e carga de accumuladores. Serviços garantidos e executados por habeis profissionaes com rapidez e a preços modicos.

ZAMBELLI, CLAUDIO & C.

Rua Tobias Barreto 68-70 Tel. Norte 2149. (14765)

Quereis ganhar no minimo 500$ a 1.000$ por mez?

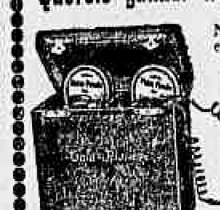

Novidade ainda não explorada no Brasil. Lucros enormes, capital insignificante, freguezia illimitada na capital ou nas cidades do interior. Negocio esplendido a qualquer pessoa e especialmente aos sr. OURIVES, RELOJOEIROS e DENTISTAS. Seja o primeiro em sua localidade, escreva-nos mandando o seu endereço ou venha pessoalmente em nosso escriptorio, que lhe daremos informações detalhadas.—A. Castanho—Ladeira de Santa Ephigenia, n. 15, sobrado — S. PAULO — Estado de S. Paulo. (8915)

Hemorrhoidarios

encontrarão sua salvação usando

UNGUENTO HEROICO

14082

CLINICA CIRURGICA

Dr. Crissiuma Filho, membro da Academia e cirurgião da Santa Casa com longa pratica e frequencia dos hospitaes da Europa, dispondo de instrumentos e installações apropriadas, trata com especialidade as doenças dos apparelhos urinarios e da geração do homem e da mulher. Tratamento especial dos estreitamentos da urethra e hydroceles sem operação cortante, dos tumores do ventre e seios. Cura radical das hernias, hemorrhoidas e fistulas. Operações em geral.

Consultas com hora marcada diariamente ás 14 horas. Rua Rodrigo Silva 7. Encarrega-se de embalsamentos. CASA DE SAUDE DR. CRISSIUMA FILHO, Rua do Riachuelo n. 302. (12737)

"INVISIVEIS"

S. B. Caridade e Virgem Maria

Qualquer pessoa que depois de muitos cuidados com a sua saude, não tenha conseguido melhoras satisfatorias, deve pedir uma consulta á Sociedade Beneficente acima, para obter o beneficio desejado.

E' preciso mandar o nome, filiação, edade, endereço e um enveloppe sellado para resposta. Cartas para a caixa postal 1916. Rio de Janeiro. (I 15174)

RODA DA FORTUNA

RIO MENSAGEIRO

Junto a este jornal — Entrega volumes a domicilio e recados urgentes e garantidos. Telephone Central 58. (I 16374)

COFRE NACIONAL

CONTRA FACTOS NÃO HA ARGUMENTOS

Com mais este incendio o Cofre marca NACIONAL leva a tranquillidade a todos que distinguiram-n'o com a sua preferencia, pois as provas de resistencia ao fogo, já são tantas que o collocam á vanguarda das grandes marcas estrangeiras.

—:— COFRE NACIONAL —:—

Vaz Salleiro & Ca.

Fabrica: Rua Sen. Pompeu, 19 — Rua do Rosario 6º (12425)

"URIC"

EM TABLETTES

Pharmaceutico Theophilo de Andrade. Medicamento homœopatha que dissolve e expelle o acido urico, empregado nas dores dos rins, arthritismo, calculos, areias, bilis, artereo-sclerose, obesidade, gotta, eczemas e todas as perturbações do apparelho urinario. Não tem dieta. Drogarias Lapusta, Huber, Pacheco e Granado & C. Preço 2$500. (4861)

Depois de amanhã a linda JUNE ELVIDGE em A Pesca de Marido

ODEON

Companhia Brasil Cinematographica

Depois de amanhã os funeraes de Lord Maior de CORK da Irlanda Grande actualidade

Ainda hontem era o grande artista — CARPENTIER — que batia o record do successo na Avenida, enchendo os nossos salões de um mundo chic — Hoje é um novo programma, tambem sensacional, com 2 films grandes, que vão conquistar novos louros para o ODEON, o cinema dos grandes films

EARL WILLIAMS

— a principal figura do elenco da **WITAGRAPH**, artista elegante cujos admiradores e admiradoras são innumeraveis, apparece-nos em

OS AMORES DE UM LADRÃO

Neste romance sensacional ha os salões luxuosos da alta sociedade, mas ha as scenas de taberna onde se reunem apaches e gigolettes — Nelle teremos o ladrão heroe, elegante, fazendo-se amar por altas damas e pobres decahidas — As suas scenas attrahem pelo impressionante desenrolar de momentos angustiosos —EM SUMMA : é lindo !

A grande marca franceza — **GAUMONT** — continua a deliciar-nos a imaginação com a narração desse film estupendo que é

BARRABA'S

apresentando-nos o seu 5º EPISODIO

NEOLIE MAUPRE'

Agora surge essa figura mysteriosa, de mulher linda, que tem no antebraço a marca do sinete em braza —BARRABA'S !

Depois de amanhã — Uma das mais lindas e insinuantes artistas da tela, a meiga JUNE ELVIDGE, da WORLD PICTURES, no drama moderno, de grande sensação — **A Pesca de Marido** — As victimas da Fome — Os funeraes de Lord Maior de Cork ou o martyr pela Patria, film de palpitante actualidade.

E será o grande successo de HOJE, no

CINEMA CENTRAL da empresa PINFILDI

DARWIN

que vae triumphar pelo seu enredo, pela sua montagem e sua interpretação

No enredo — da vida moderna, ha scenas que remontam á epoca primitiva, á genesis do homem, passando pelas epocas da pedra e do fogo.

Na sua montagem as scenas modernas, quer nos salões, quer no interior africano, são admiraveis.

A sua interpretação — coube a uma **nova e linda artista allemã** HANNA RALPH

• • CINEMA PARIS • •

HOJE - Surprehendentes Novidades! - HOJE

Novo e brilhante triumpho da cinematographia italiana !

KALLY SAMBUCINI, Za-la-vie, a empolgante actriz italiana, no principal papel feminino do drama

O BRAZEIRO

6 extensos e commoventes actos da vida real !

Termina o enorme exito do film policial **Os ladrões do grande mundo** com a exhibição do 5º e ultimo episodio, intitulado **A Victoria**, em 6 longos e arrebatadores actos !

5ª feira—Continua o colossal successo de **MACISTE**, o phenomenal athleta, com a exhibição do seu novo trabalho, no drama de aventuras **Viagem de Maciste.**

CINEMA AVENIDA

HOJE: o mais celebre, o mais extraordinario de quantos artistas posam para a objectiva cinematographica

DOUGLAS FAIRBANKS

o marido da mundialmente famosa Mary Pickford, em

GOLPE AUDACIOSO

Cinco actos de aventuras e de amor, uma pellicula soberba da **Paramount-Artcraft**, com que iniciamos uma semana gloriosa.

Uma obra que bate o "record" do arrojo e da sensação.

Como extra, a hilariantissima comedia da *Paramount-Mac Sennett* **Quando o amor é cégo...**

Quinta-feira - **MARY PICKFORD**, em **PRINCEZINHA!**

FOX FILM CORPORATION William Russell

• PATHE' •

SUNSHINE FOX COMEDY Carreira de Leões

HOJE — *O congraçamento da arte e do bom humor* — HOJE

FOX FILM confiou ao talento malleavel do joven actor

WILLIAM RUSSELL

o desempenho da magnificente peça da moderna arte cinematographica

:: :: ISTO ARRANJO EU :: ::

V ACTOS de imprevistos e de accentuada graça e sentimentalismo.

A historia caprichosa de um rico millionario, que encontra no dinheiro o tedio, e, no amor o trabalho proficuo que dá a verdadeira felicidade.

Episodios extravagantes eivados de «qui-pro-quos», de scenas engraçadas, verve, em os quaes

WILLIAM RUSSELL

se torna dominado pelo amor e pela seducção feminina o caricato heroe do

ISTO ARRANJO EU

No mesmo programma as diabruras infindas da inegualavel SUNSHINE FOX COMEDY que apresenta

Carreira de Leões

II actos. COPIA NOVA de façanhas, de sustos, de trucs, de imprevistos, de correrias e de mil e uma peripecias, cada qual mais vivaz, mais alegre, mais fantastica, mais excepcional.

UM GRANDE SUCCESSO COMICO

BREVE — **O CAFE' DO FELISBERTO** por **MAX LINDER.**

HOJE, DARWIN, um film que fará successo

CINEMA CENTRAL

168 Avenida Rio Branco 168 - Tel. C.4218 — EMPRESA PINFILDI

O cinema das grandes enchentes. Projecções com o apparelho POWER

HOJE Um film que marcará epoca. Uma producção allemã que encerra um abnegado exemplo de moral e de religião. As theorias de um grande sabio discutidas com proficiencia rara

Darwin

E' um film que nos conduz aos primordios da creação, e remonta a' genesis do homem.

Deus fez o homem a sua imagem semelhança, dizem as escripturas. Darwin, porem, arrojado, affirma que descendemos do simio. As suas theorias serão falsas ? E' o que poderemos ver neste maravilhoso film, que nos apresenta uma nova estrella da constellação allemã

ANNA RALP

DARWIN

E' o film da semana, devem todos vel-o porque a todos interessa, ao do seu valor natural, por vir em defesa das conhecidas theorias do celebre sabio allemão. E' um film absolutamente complato e rigoroso na sua montagem, na sua mise-èn-scene

Preços communs

Como complemento ao estupendo film que é propriedade da Companhia Cinematographica Brasileira

O villão

Desopilante charge em 2 actos defendida pelo querido

King Bell

o mais perfeito emulo de Carlitos

E mais:

Gaumont Jornal N. 31

As mais completas novidades mundiaes

Quinta Feira — **A viagem de Maciste**

Breve — **O Commissario de Policia**, do immortal Gervasio Lobato, o principe da litteratura theatral portugueza

AGENCIA GERAL CINEMATOGRAPHICA CLAUDE DARLOT

CONFISSÃO Com autographo do Cardeal Mercier — BREVE —

CINE PALAIS

CARLITO Pirata *Charles Chaplin* — BREVE —

HOJE — A mais artistica fabrica americana, apresenta um dos seus melhores films

SEJAM FELIZES !

5 actos, cujo entrecho diverge completamente do commum ! Uma historia simples e bem concebida, desenrolada entre scenarios de aprimorado gosto, e interpretada com grande felicidade por

JACK LEVINGSTON

O galã predilecto de **DOROTHY DALTON**, e que se apresenta neste film com o JAPONEZ, seu companheiro de glorias.

Completa o programma — As coisas, novidades e vida de outros paizes no

ACTUALIDADE FOX

Quinta-feira - *Um grande film*

UM HOMEM A'S SOLTAS

Um grande artista: **Dustin Farnum**

Uma grande fabrica : ***United Pictures of America***

HOJE

PARISIENSE

HOJE

As grandes revelações da arte nacional

O GARIMPEIRO

VICTORIO CAPELARO, o applaudido artista, usando os processos e o systema das fabricas americanas, editou este bello film, que é um valioso attestado de seu brilhante esforço, em prol da cinematographia

O GARIMPEIRO

E' um lindo romance de amor e de aventuras, extrahido do romance de **Bernardo Guimarães**

e que tem como principal interprete, uma das bellas Senhoritas, que se occulta sob o pseudonimo de

Lucia Tiburcia

Um film nacional que é o similar mais perfeito das grandes obras americanas.

Quinta-Feira - Um dos mais bellos films da Triangle Film - Quinta-Feira